INDICAÇÃO / 2024

Indica que seja realizado serviço de manutenção da rede de esgoto (desobstrução e limpeza) na Rua Marte, cruzamento com a Rua Belo Jardim, bairro Joafra.

Senhor Presidente,

À luz do Regimento Interno desta Casa, apresento indicação ao Senhor Prefeito do Município de Rio Branco, a qual requeiro que seja remetida àquele Digno Poder para regular tramitação e apreciação.

Objeto da Indicação: Solicita que seja realizado serviço de manutenção da rede de esgoto (desobstrução e limpeza) na Rua Marte, cruzamento com a Rua Belo Jardim, bairro Joafra.

Justificativa: Conforme verifica-se na imagem anexa, o local encontra-se em péssimas condições, evidenciando abandono do Poder Público, dificultando o tráfego de veículos e pedestres, o que gera revolta e transtorno nas pessoas que ali residem e transitam.

É a indicação que apresento e exclamo ao acatamento de Vossa Excelência.

Rio Branco - AC, 17 de maio de 2024.

vereador SAMIR Bestene

Assinado de forma digital por Samir Bestene
Dados: 2024.05.17 08:09:49 -05'00'
Versão do Adobe Acrobat Reader: 2024.002.20759

SAMIR BESTENE
Vereador


16/05/2024 11:31


16/05/2024 11:31

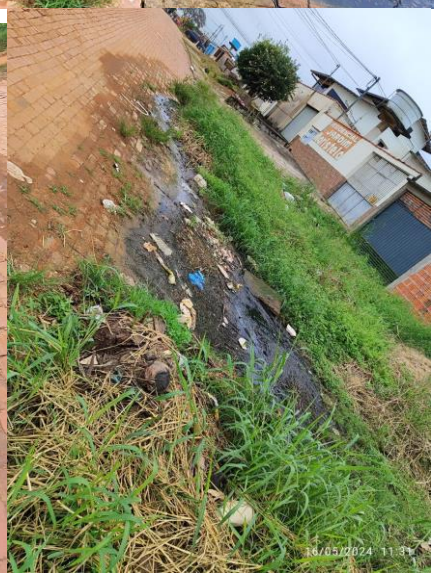
16/05/2024 11:31