

VEREADOR

FELIPE TORRES

Excelentíssimo Sr.
Vereador Aquiles Pires
Presidente da Câmara Municipal de Vereadores

PEDIDO DE PROVIDÊNCIA:

O Vereador abaixo firmado, no uso das suas atribuições legais e regimentais, de acordo com o Art. 118 do Regimento Interno da Câmara de Vereadores de Sant'Ana do Livramento, solicita que, após sua leitura no expediente, seja oficiado ao Executivo Municipal, **PEDIDO DE PROVIDÊNCIA**, bem assim à Secretaria competente, sugerindo a seguinte providência:

SOLICITA-SE que seja realizado patrolamento, balastramento e passagem de rolo compactador na Rua Heitor Martini, Bairro KM 5, conforme fotos em anexo.

Justificativa:

Justifica-se o pedido, em razão de solicitação de moradores da referida rua e condutores, tendo em vista que a mesma encontra-se intransitável, principalmente em dias chuvosos.

Sant'Ana do Livramento, 06 de junho de 2022.

FELIPE TORRES
Vereador



VEREADOR

FELIPE TORRES

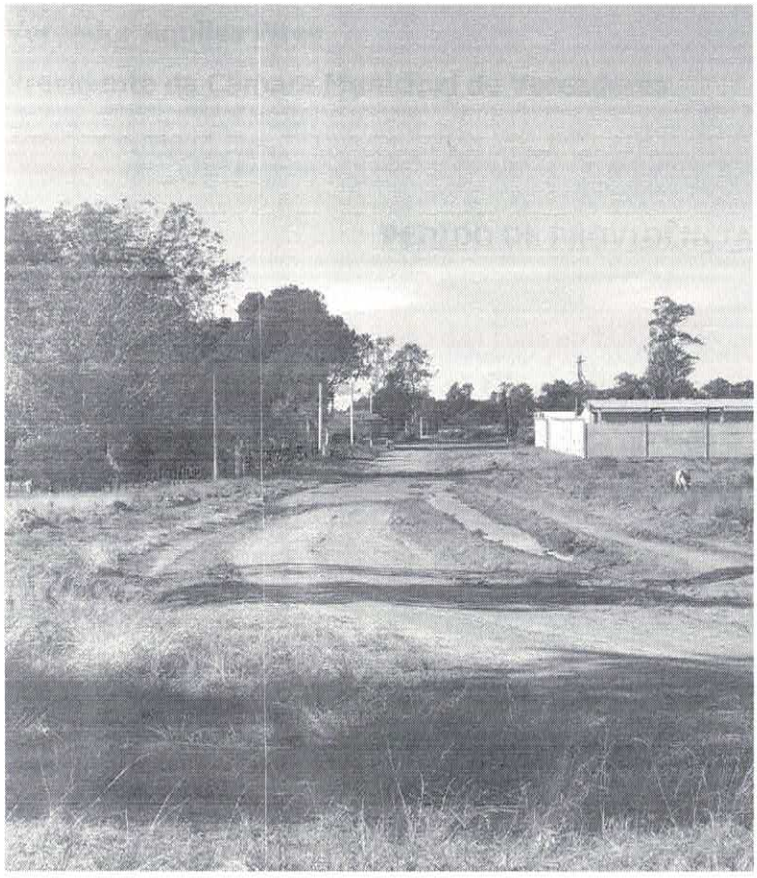



Vereador-Felipe-Torres-1040275017086611

3241 8624 vereadorfelipetorres@outlook.com vereadorfelipetorres