LIDO NO EXPEDIENTE DA SESSÃO 28/06/16

ESTADO DE RORAIMA
CÂMARA MUNICIPAL DE BOA VISTA
Gabinete do Vereador Júlio Cézar Medeiros Lima

INDICAÇÃO Nº 1688/2016

Excelentíssima Senhora
Maria Tereza Saenz Surita Jucá

Prefeita de Boa Vista

O Vereador que esta subscreve, no amparo do Art.110, inciso IX do Regimento Interno desta Casa Legislativa, solicita a Excelentíssima Senhora Prefeita de Boa Vista **Maria Tereza Saenz Surita Jucá** que seja atendida a seguinte Indicação:

"QUE A PREFEITURA MUNICIPAL EXECUTE ATRAVÉS DO SETOR COMPETENTE AS OBRAS DE PAVIMENTAÇÃO ASFÁLTICA, CONSTRUÇÃO DO MEIO FIO, CALÇADA E LIMPEZA DA RUA JOSÉ DA SILVA PEREIRA CAMPOS NO BAIRRO CENTENÁRIO".





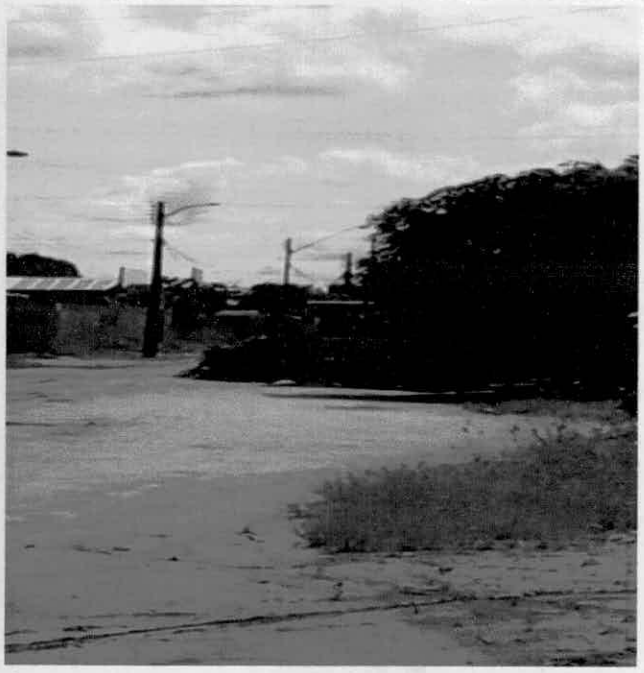

Justificativa: - Trago ao conhecimento do Executivo a situação que se encontra a Rua X, a falta de infraestrutura, coloca em risco motoristas e pedestres que por ali trafegam, razão pela qual se tornam necessário e urgente que providencias sejam tomadas, para que seja feita as obras acima citadas. A melhoria dessa via irá proporcionar maior segurança e melhoria na qualidade de vida de toda a população do entorno. Visando atender os anseios de nossa população, solicito respostas a esta indicação, e que de imediato a Prefeita tome as providencias necessárias, para realização desses serviços.

Plenário **"Estácio Pereira de Melo"**, Boa Vista-RR, 24 de junho de 2016.

Júlio Cézar Medeiros Lima
Vereador -PTN

Providenciado Através do Oficio.
Nº 198 de 28/06/ de 2016

RECEBIDO
DIRETORIA DE COMISSÕES
EM 24/06/2016
ASSINATURA