Câmara Municipal de Cascavel
ESTADO DO PARANÁ

CÂMARA MUNICIPAL DE CASCAVEL
Recebido em 03/08/21
Protocolo

INDICAÇÃO N.º 895 , DE 2021
(Proponente: Emerson Vilanova / PTB)

Excelentíssimo Senhor Presidente da Câmara Municipal de Cascavel

INDICO, nos termos do art. 143 do Regimento Interno desta Casa de Leis, propõe a Mesa Diretora, após leitura do Pequeno Expediente, seja encaminhada essa indicação ao Poder Executivo Municipal, perante a Senhora Simoni Soares da Silva, Presidente da Autarquia de Mobilidade, Trânsito e Cidadania do Município de Cascavel – Transitar, solicitando estudos para melhorias em abrigos de ônibus no Distrito de São João.

É a Indicação. Sala das Sessões
Cascavel, 3 de agosto de 2021.

Emerson Vilanova
Vereador /PTB

Justificação

A presente proposta legislativa tem a finalidade atender um pedido antigo da comunidade de São João que anseiam por melhorias em abrigos de ônibus naquela região.

De acordo com os moradores do distrito, a falta de manutenção nesses pontos é uma das reclamações de quem precisa esperar pela condução todos os dias. Segundo eles, os pontos estão deteriorados e precisam de manutenção, limpeza, colocação de bancos e piso.

Certo que posso contar com seu importante apoio, desde já agradeço a atenção e me coloco a disposição para mais esclarecimentos, bem como aguardamos uma resposta.

CONFERIDO
DIRETORIA LEGISLATIVA

Distrito de São João d'Oeste

Rua do Mate (entre Rua dos Eucaliptos e Avenida das Palmeiras)
Revitalização da estrutura do ponto (limpeza e pintura)
Pedido de Colocação de bancos Colocação de piso

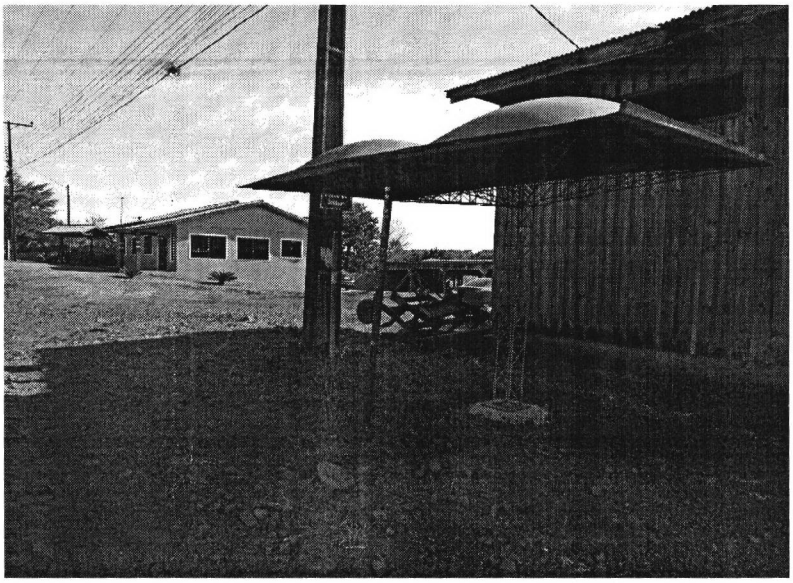



Rua das Palmeiras em frente da Unidade da Saúde da Família – dois pontos

Revitalização da estrutura do ponto (limpeza e pintura)

Colocação de bancos

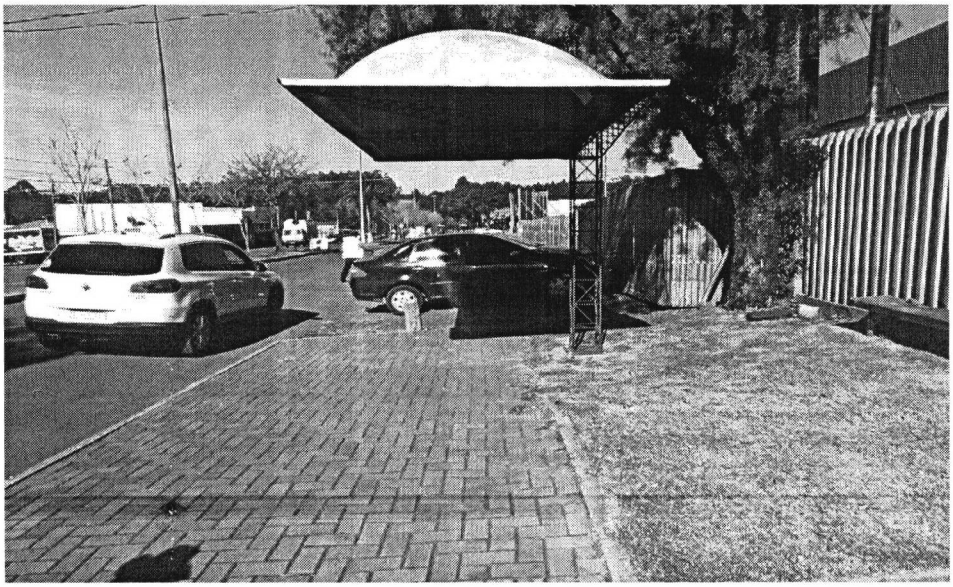

Rua das Palmeiras em frente da Unidade da Saúde da Família (outro lado da Avenida)

