PREFEITURA DE CONGONHAS

SECRETARIA MUNICIPAL DE ZELADORIA URBANA

Congonhas, 15 de setembro de 2025.

OFÍCIO Nº 216/PMC/SEZEL/2025

Exmo. Sr. Averaldo Pereira da Silva.

Assunto: Substituição de lâmpada queimada no poste de iluminação pública.

Prezado vereador,

Em atenção ao ofício CMC/347/2025, informamos que no dia 10 de setembro de 2025 foi realizada a manutenção da iluminação pública na rua Ana Maria de Oliveira, em frente ao número 9, no bairro Residencial São Luiz. Segue relatório fotográfico em anexo.

Atenciosamente,

João Victor Magalhães Silva
Diretor de Concessões Públicas

Marcos Donald Gonçalves Villegas
Secretário Municipal de Zeladoria Urbana

Câmara Municipal de Congonhas
PROTOCOLO GERAL 2455/2025
Data: 12/09/2025 - Horário: 12:19
Legislativo - OFPMC 694/2025

PREFEITURA MUNICIPAL DE CONGONHAS

SECRETARIA MUNICIPAL DE ZELADORIA URBANA

RELATÓRIO FOTOGRÁFICO

Data do serviço: 10/09/2025

Ofício nº 347/2025

Verador: Averaldo Pereira da Silva

Objeto: Manutenção na luminária do poste localizado na rua Ana Maria de Oliveira, em frente ao nº 9, bairro Residencial São Luiz.

Serviço: Manutenção de Iluminação Pública

Bairro: Residencial São Luiz.

FOTOGRAFIA - 01

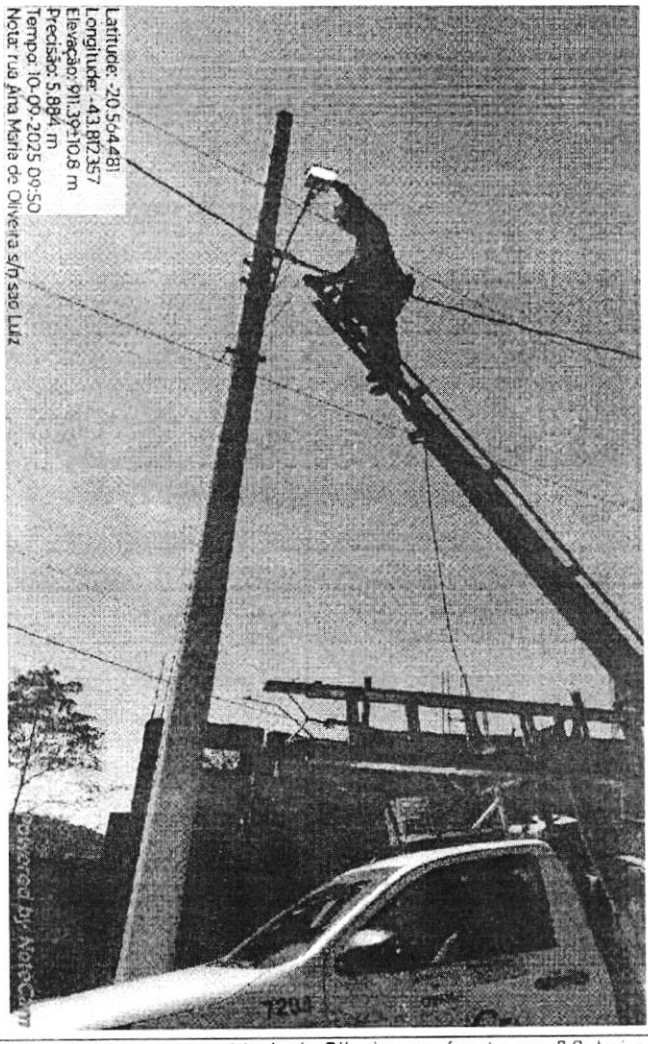

Manutenção de Iluminação Pública - rua Ana Maria de Oliveira, em frente ao nº 9, bairro Residencial São Luiz