# Câmara Municipal de Cascavel
## ESTADO DO PARANÁ

CÂMARA MUNICIPAL DE CASCAVEL
Recebido em 14/12/17
Protocolo

INDICAÇÃO N° 1.207, DE 2017.
(Autor: Vereador Fernando Hallberg/PPL)

Excelentíssimo Senhor Presidente da Câmara Municipal de Cascavel.

O Vereador Fernando Hallberg/PPL nos termos que regem o art. 116 do Regimento Interno desta Casa de Leis propõe a Mesa Diretora, após a sua leitura no Pequeno Expediente, seja encaminhada esta Indicação ao Poder Executivo Municipal, perante a Secretaria de Esporte e Lazer, solicitando que sejam realizada a substituição da areia por grama sintética, o fechamento das grades, deixando apenas uma entrada com portão e a instalação de mais brinquedos no parque infantil da Praça Padre Casemiro Chinchon, no bairro Maria Luiza.

É a Indicação. Sala das Sessões.
Cascavel, 14 de dezembro de 2017.

**Fernando Hallberg**
Vereador/PPL

Justificação

A presente indicação se faz necessária, visto que, o local é utilizado por toda a população para a prática esportiva e para lazer. A praça recebe a feirinha do pequeno produtor todas as quartas-feiras, trazendo muitas famílias para o local. As crianças da Escola Municipal Diva Vidal costumam frequentar o espaço do parquinho ao final da tarde.

O parquinho possui apenas cinco brinquedos, a areia é velha e esta muito suja, a mesma deve ser constantemente renovada, pois pode acarretar problemas de saúde para as crianças, desta forma é necessário a instalação de grama sintética para dar mais segurança para as crianças.

As grades estão abertas em vários lados, gerando insegurança para os pais ao deixarem os seus filhos no parquinho, pois a área é muito próxima da rua, uma pequena desatenção pode gerar um acidente, desta forma solicitamos que as grades sejam fechadas, deixando apenas uma entrada.

Encaminhamos em anexo fotos da situação atual do parquinho.

CONFERIDO DIRETORIA LEGISLATIVA





CONFERIDO
DIRETORIA LEGISLATIVA



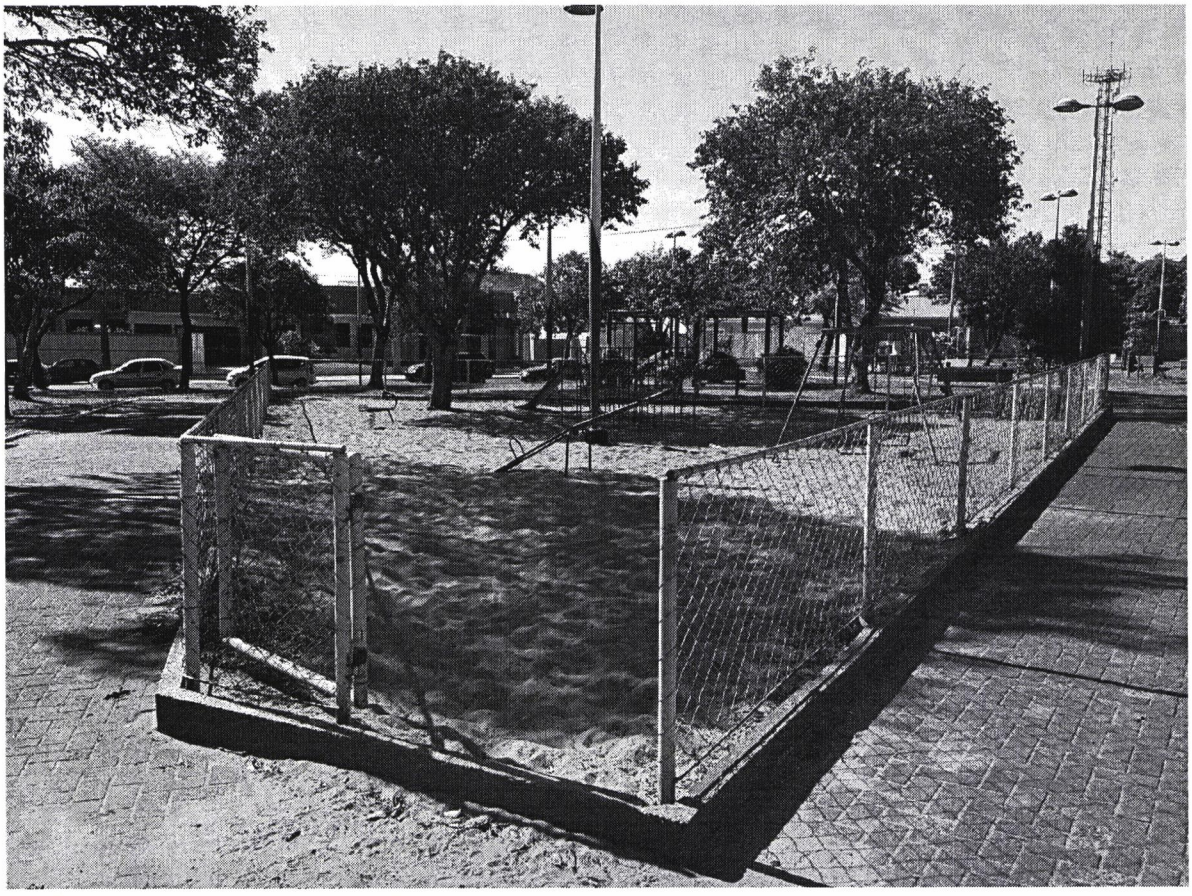

CONFERIDO
DIRETORIA LEGISLATIVA