Requerimento

Nº do Protocolo: 2025091313001221

Nº SAPL: 7857/2025

Registrado por IGOR NOGUEIRA em 22 de setembro de 2025 às 10:12

Para conferir o documento assinado digitalmente, acesse o endereço eletrônico abaixo:

https://cmfor360.fortaleza.ce.leg.br/documento/1758557585782_22a75509-4947-40bc-b682-5dc8d1cf7d3a

Autores:

IGOR NOGUEIRA

REQUERIMENTO Nº

Requer o envio de ofício de expediente à Autarquia de Urbanismo e Paisagismo de Fortaleza - UrbFor, solicitando que sejam realizadas podas das árvores da Rua Fiscal Vieira nº 3234, no Bairro Joaquim Távora.

EXMO. SR. PRESIDENTE DA CÂMARA MUNICIPAL DE FORTALEZA

O Vereador que esta subscreve, no exercício de suas competências legais e conforme o regimento, solicita respeitosamente a Vossa Excelência que seja encaminhado um ofício à Autarquia de Urbanismo e Paisagismo de Fortaleza - UrbFor, solicitando que sejam realizadas podas das árvores da Rua Fiscal Vieira nº 3234, no Bairro Joaquim Távora.

A solicitação de podas das árvores na região é uma demanda da comunidade local que vem sofrendo com os prejuízos causados pelo crescimento desordenado das plantas. Algumas árvores estão comprometendo as fiações elétricas, as edificações e os veículos que circulam pela área.

Por isso, os serviços de podas têm como objetivo principal adequar a forma das árvores ao seu desenvolvimento, eliminar ramos que estejam mortos, danificados, doentes ou infestados por pragas; remover totalmente ou parcialmente as árvores que representam um risco à segurança das pessoas; evitar danos à rede elétrica, aos veículos e retirar partes da árvore que interfiram ou causem danos irreversíveis. É recomendável que os serviços sejam realizados com o acompanhamento de um técnico agrônomo da Autarquia de Urbanismo e Paisagismo de Fortaleza - Urbfor.

DEPARTAMENTO LEGISLATIVO DA CÂMARA MUNICIPAL DE FORTALEZA, EM _____ DE _____ DE 2025.

Igor Nogueira
Vereador PMN

Assinado por IGOR NOGUEIRA em 22/09/2025 13:13
Para acessar o documento assinado digitalmente, clique na URL abaixo:
https://cmfor360.fortaleza.ce.leg.br/documento/1758557585782_22a75509-4947-40bc-b682-5dc8d1cf7d3a

Podas das árvores da Rua Fiscal Vieira nº 3234, Bairro Joaquim Távora.



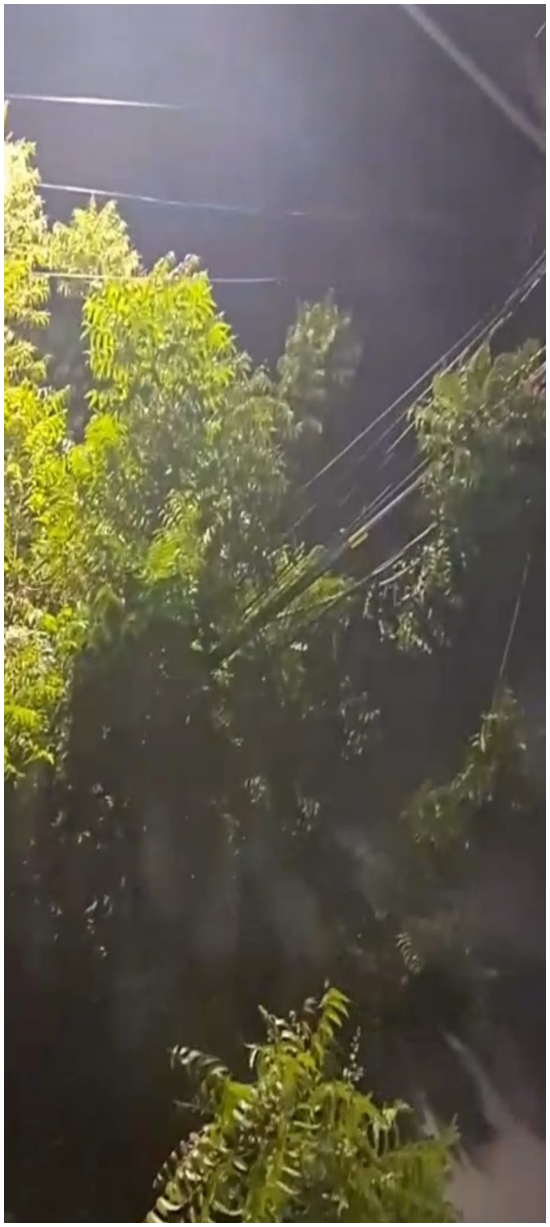

Igor Nogueira
Vereador PMN

Assinado por IGOR NOGUEIRA em 22/09/2025 13:13
Para acessar o documento assinado digitalmente, clique na URL abaixo:
https://cmfor360.fortaleza.ce.leg.br/documento/1758557585782_22a75509-4947-40bc-b682-5dc8d1cf7d3a

Assinaturas Digitais

Documento registrado em 22 de setembro de 2025 às 13:12

Para conferir o documento assinado digitalmente, acesse o endereço eletrônico abaixo:

https://cmfor360.fortaleza.ce.leg.br/documento/1758557585782_22a75509-4947-40bc-b682-5dc8d1cf7d3a

Documento assinado por

IGOR NOGUEIRA