Câmara Municipal de Cascavel

ESTADO DO PARANÁ

INDICAÇÃO Nº 155 DE 2022.
(Proponente: Vereador Pedro Sampaio/PSC)

CÂMARA MUNICIPAL DE CASCAVEL
Recebido em: 18/02/22
Protocolo

Excelentíssimo Senhor Presidente da Câmara Municipal de Cascavel

INDICO, nos termos que regem o art. 143 do Regimento Interno, seja encaminhado expediente ao Excelentíssima Senhora Vanilse da Silva Schenfert, Secretária Municipal de Planejamento e Gestão, solicitando providencias no sentido de que seja realizada a construção de calçadas nos terrenos públicos, localizados na Ruas Paraná e Rui Barbosa, nas Quadras 0346 e 0331, em frente ao Poder Executivo e Legislativo Municipal.

É a Indicação. Sala de Sessões.
Cascavel, 18 de fevereiro de 2022.

Pedro Sampaio
Vereador/PSC

Justificação:

Senhor Presidente. A presente indicação tem por objetivo a construção de calçadas em frente aos Prédios dos Poderes Executivo e Legislativo Municipal, haja vista a grande circulação de pedestres diariamente, que utilizam dos serviços públicos, assim como dos terminais de transporte coletivo e rodoviário nas imediações, e não encontram espaço adequado para circulação, nem ao menos pontos de acessibilidade.

A Lei Municipal nº 5744, de 2011, instituiu em âmbito municipal o programa "calçadas de cascavel", regulamentando o art. 134, do código de posturas do município e art. 47, do código de obras do município, que assim expressa:

> *"Art. 5° Todo imóvel urbano no Município, edificado ou não, é integrante do "Programa Calçadas de Cascavel" sendo, desta forma, os responsáveis pelos imóveis obrigados a construir, recuperar e manter suas calçadas, conforme demais disposições desta Lei.*
>
> *Parágrafo Único - Consideram-se responsáveis, o proprietário particular, a concessionária de serviço público, a União, o Estado do Paraná e o Município de Cascavel."*

Assim, conforme exposto acima, é de suma importância que o Poder Executivo realize a construção de calçadas nos referidos locais, visando atender a demandas de munícipes garantindo maior segurança e mobilidade.

Posto isto, esperamos, pois, contar com o apoio do Poder Executivo em atender essa reinvindicação.

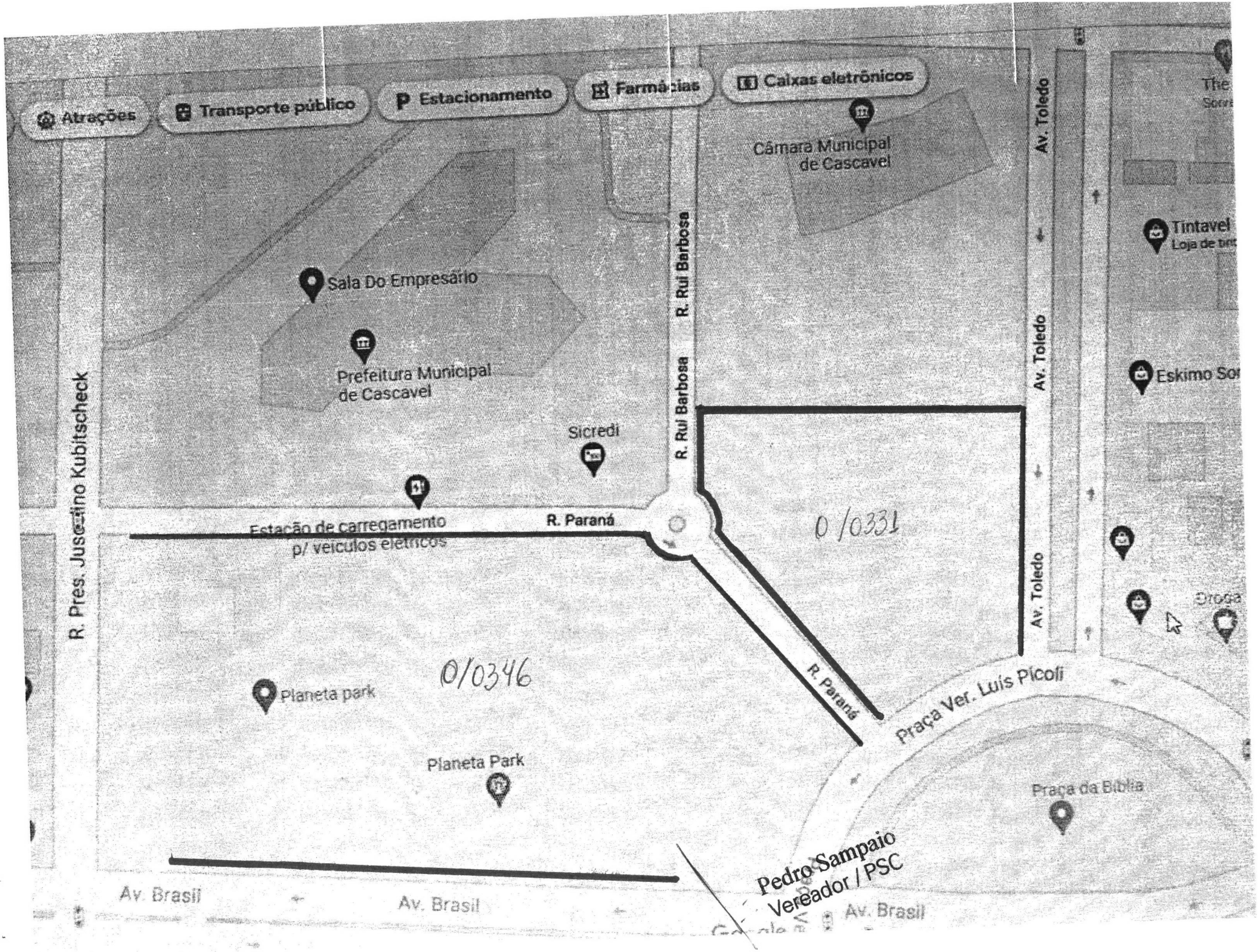
Atrações
Transporte público
Estacionamento
Farmácias
Caixas eletrônicos
Câmara Municipal de Cascavel
Av. Toledo
Tintavel
Sala Do Empresário
Prefeitura Municipal de Cascavel
R. Rui Barbosa
R. Pres. Juscelino Kubitscheck
Sicredi
Eskimo
Estação de carregamento p/ veículos elétricos
R. Paraná
0/0331
Droga
0/0346
Planeta park
Planeta Park
Praça Ver. Luis Picoli
Praça da Bíblia
Av. Brasil
Pedro Sampaio
Vereador / PSC

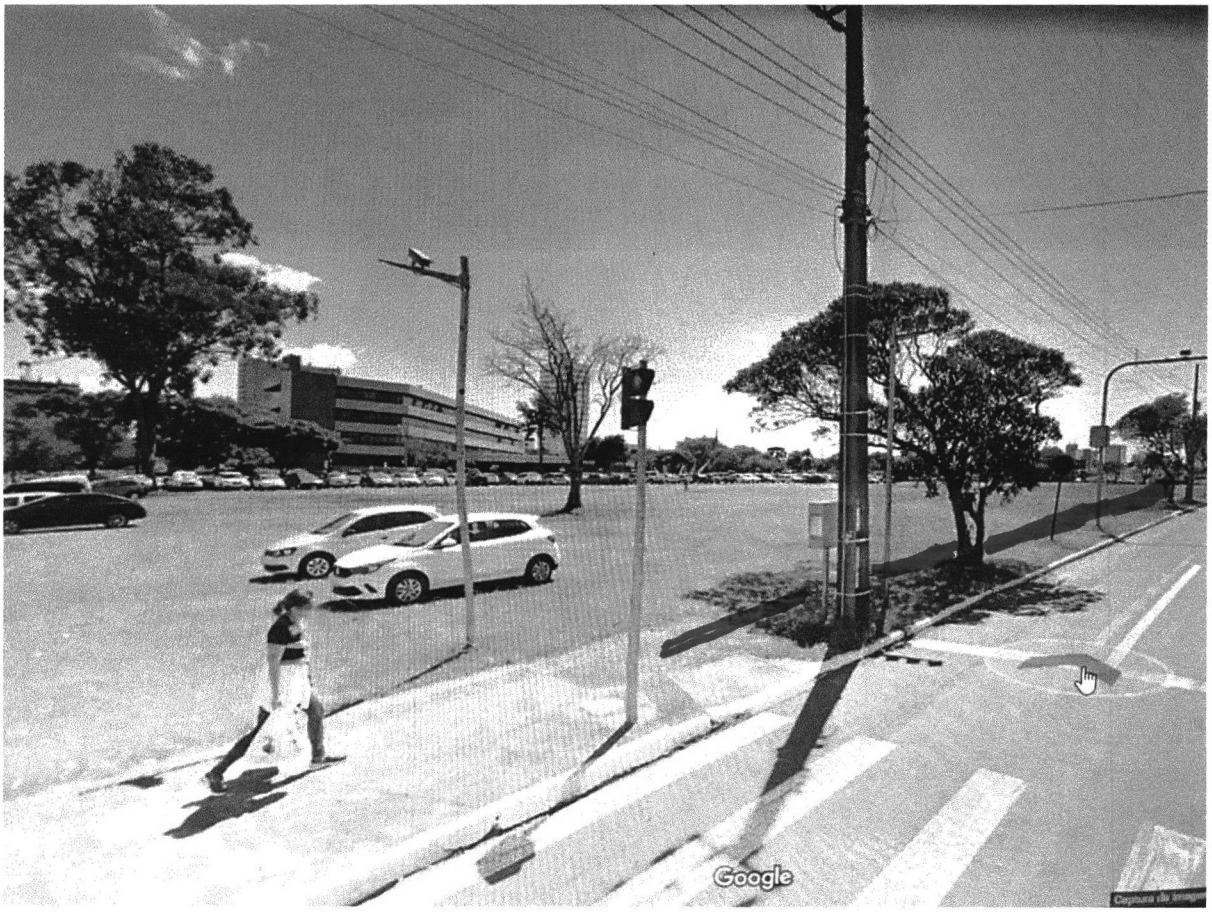

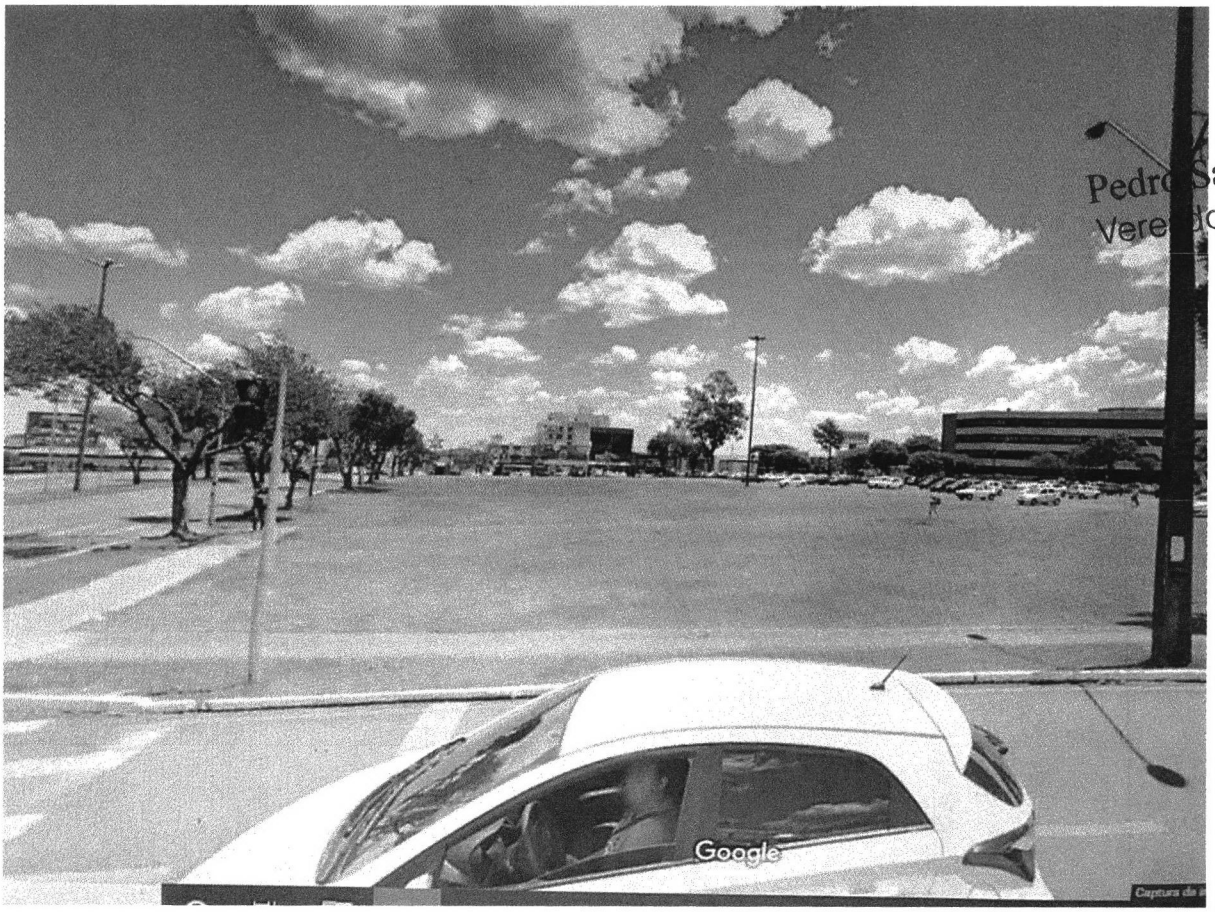

Pedro Sampaio
Vereador / PSC

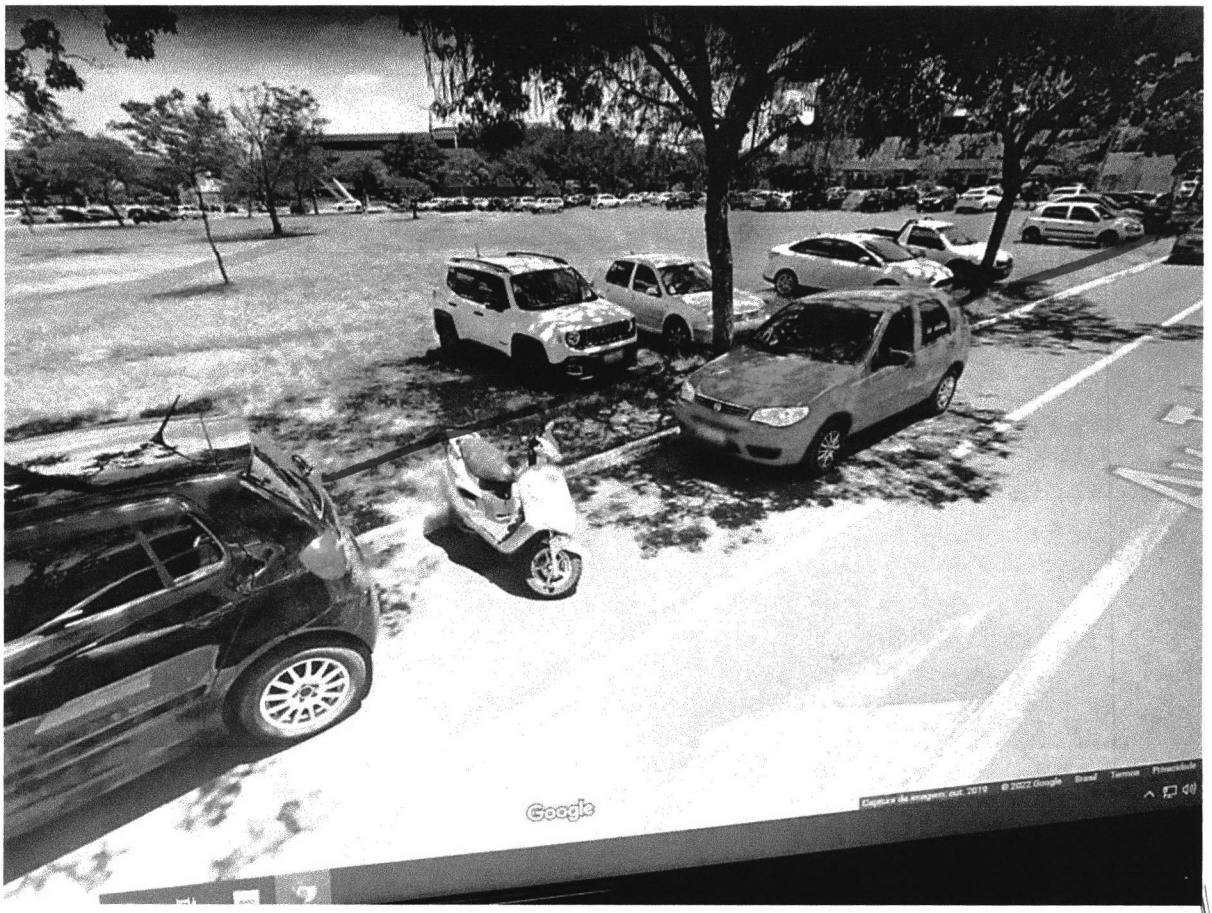

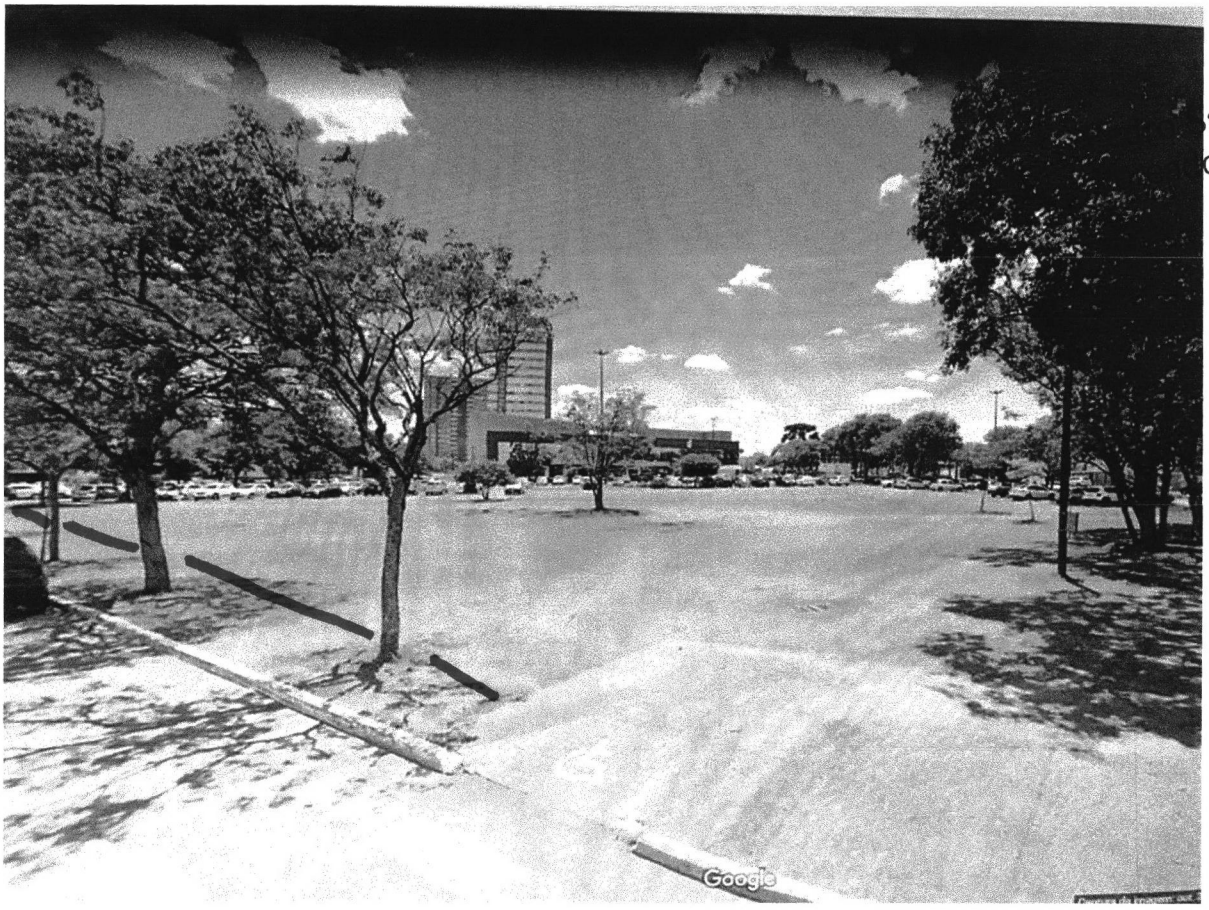

ampaio
or / PSC