INDICAÇÃO_____/ 2021

Indica melhoria a ser realizada à Rua José Thomás, Cadeia Velha.

Senhor Presidente,

À luz do Regimento Interno desta Casa, apresento indicação ao Senhor Prefeito do Município de Rio Branco, a qual requeiro que seja remetida àquele Digno Poder para regular tramitação e apreciação.

Local da melhoria: Rua José Thomás, CEP 69905-306, Cadeia Velha.

Objeto da melhoria: Pavimentação da Via.

Com o intuito de enriquecer a presente indicação, segue anexo relatório fotográfico.

É a indicação que apresento e exclamo ao acatamento de Vossa Excelência.

Rio Branco, 03 de março de 2021.

ISMAEL MACHADO
Vereador

RELATÓRIO FOTOGRÁFICO

Figura 1 – Extensão da via sem pavimentação e com bastante vegetação nas laterais.

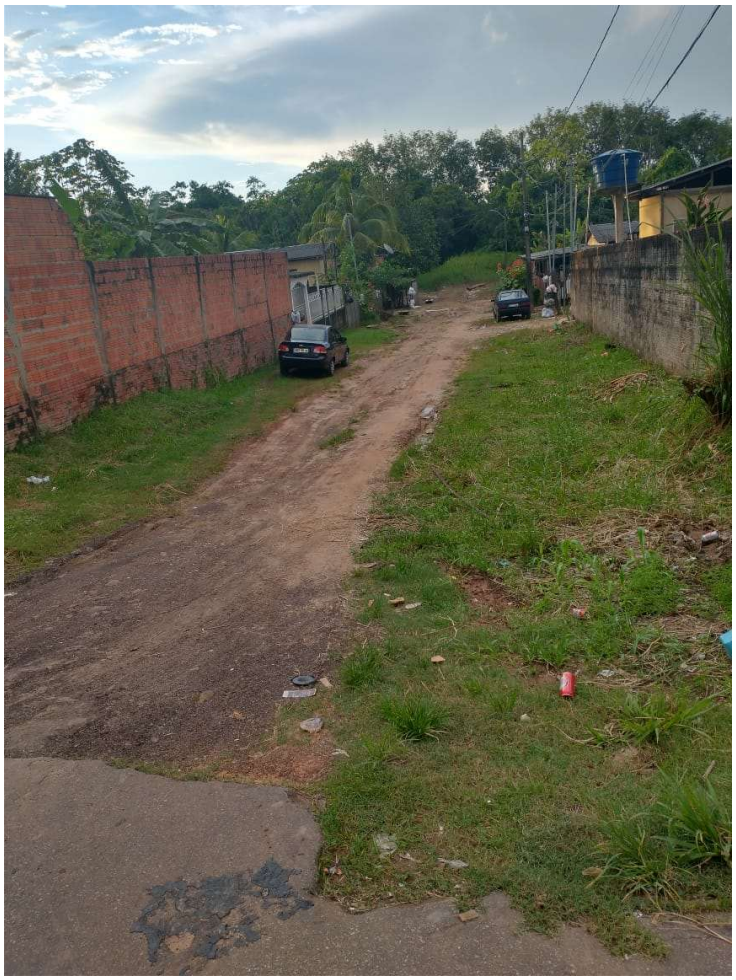

Figura 2 – Rua sem pavimentação.



Figura 3 – Rua sem pavimentação, com solo totalmente no barro.



Figura 4 – Rua sem pavimentação.



Rio Branco, 03 de março de 2021.

ISMAEL MACHADO
Vereador