Câmara Municipal de Castro

ESTADO DO PARANÁ

GABINETE DO VEREADOR KLEBER ROBERTO SVIERCOSKI

Indicação nº 548 de 2025

Assinado eletronicamente por:
Recepção
Data: 14/11/2025 12:21 -03:00

Dropsigner
powered by Lacuna Software

SÚMULA: Indica a necessidade de instalação de lombadas com suas respectivas placas indicativas em dois trechos do Distrito do Abapã, no município de Castro-PR, conforme croqui.

Senhor Presidente,

Indico ao Prefeito Municipal e ao Secretário Municipal de Infraestrutura e Logística do Interior, reiterando a Indicação nº 268/2025, na qual solicita a instalação de lombadas com suas respectivas placas indicativas em dois trechos do Distrito do Abapã, neste município, conforme croqui já encaminhado. Apesar de devidamente apresentada e encaminhada, até o presente momento não obtivemos retorno quanto às providências adotadas, motivo pelo qual apresentamos esta reiteração, reforçando a importância da execução da referida solicitação.

JUSTIFICATIVA

A presente reiteração se faz necessária diante da ausência de resposta oficial e da continuidade do problema enfrentado pelos moradores do Distrito do Abapã.

A instalação de lombadas, acompanhadas de sinalização adequada, é medida essencial para garantir maior segurança viária.

Trata-se de um pedido justo, simples e de grande impacto na segurança da comunidade, uma vez que os trechos em questão permanecem sendo locais de risco, onde veículos trafegam em alta velocidade, colocando em perigo a integridade física dos moradores.

Documento assinado no Dropsigner. Para validar o documento e suas assinaturas acesse https://www.dropsigner.com/validate/BQLZ2-L9B82-WKMFY-WMUX6.

Dessa forma, reitera-se integralmente o teor da Indicação nº 268/2025, solicitando mais uma vez a análise e atendimento da demanda por parte do Poder Executivo Municipal.

Sala das Sessões da Câmara Municipal, em 13 de novembro de 2025.

Documento assinado eletronicamente por **Kleber Roberto Sviercoski, Vereador da Câmara Municipal de Castro**, conforme autorizado pela Resolução nº 07/2021.

Assinado eletronicamente por:
Kleber Roberto Sviercoski
Data: 14/11/2025 12:10 -03:00

Dropsigner powered by Lacuna Software

Kleber Roberto Sviercoski

Vereador

CROQUI:

COMUNIDADE DO LAGEADO:

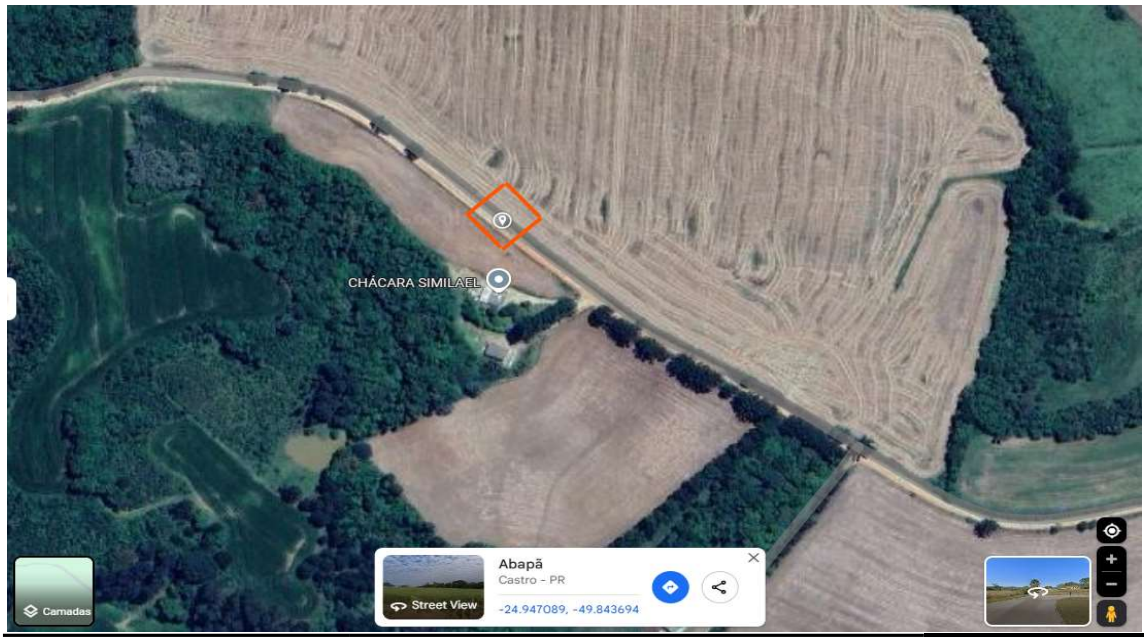

Documento assinado no Dropsigner. Para validar o documento e suas assinaturas acesse https://www.dropsigner.com/validate/BQLZ2-L9B82-WKMFY-WMUX6.

Câmara Municipal de Castro

ESTADO DO PARANÁ

GABINETE DO VEREADOR KLEBER ROBERTO SVIERCOSKI

COMUNIDADE TRÊS LAGOAS:

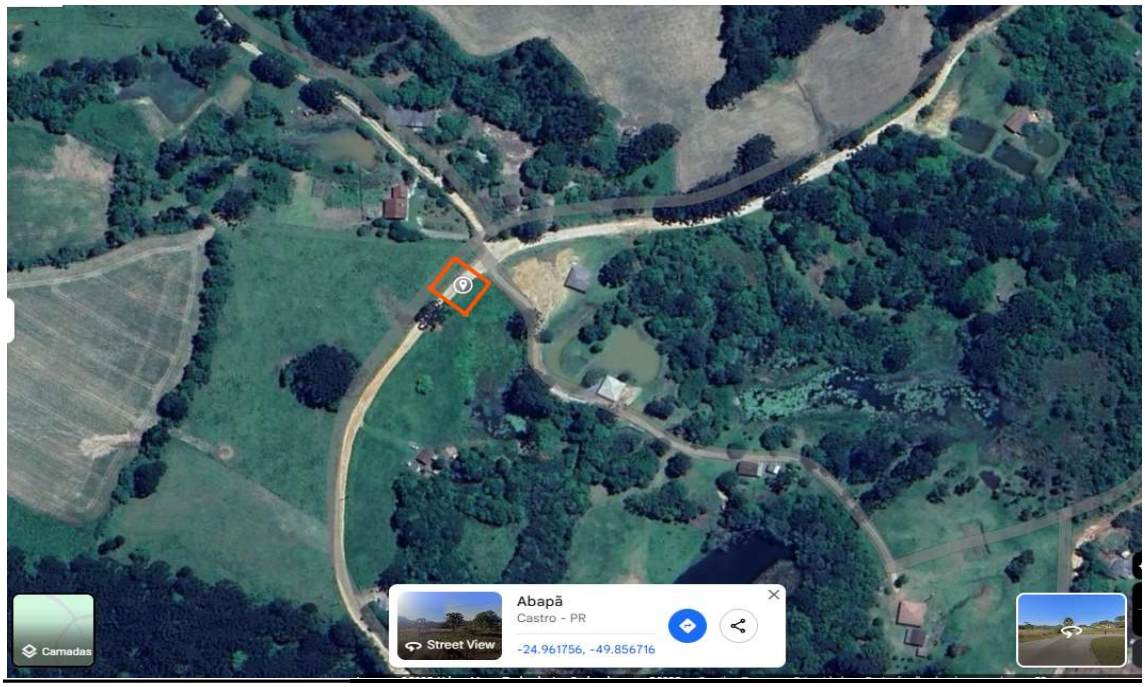

Documento assinado no Dropsigner. Para validar o documento e suas assinaturas acesse https://www.dropsigner.com/validate/BQLZ2-L9B82-WKMFY-WMUX6.

MANIFESTO DE ASSINATURAS

Código de validação: BQLZ2-L9B82-WKMFY-WMUX6

Tipo de assinatura: Simples

Esse documento foi assinado pelos seguintes signatários nas datas indicadas (Fuso horário de Brasília):

✔ Kleber Roberto Sviercoski em 14/11/2025 12:10 - Assinado eletronicamente

Endereço IP	Geolocalização
179.189.26.169	Lat: -24,790294 Long: -49,987984 Precisão: 3197 (metros)

Autenticação	kleber@castro.pr.leg.br (Verificado)
Login	

H6yuL/8IMglCOffFRZxGdcfpR2jhZi/rSEiQjuAwYtk= SHA-256

✔ Recepção em 14/11/2025 12:21 - Assinado eletronicamente

Endereço IP	Geolocalização
179.189.26.169	Não disponível

Autenticação	recepcao@castro.pr.leg.br (Verificado)
Login	

a5Qy4iTRZpmbyIZ7jyX/njcg2sUCyQ4PETX3hZ5xVgQ= SHA-256

Para verificar as assinaturas, acesse o link direto de validação deste documento:

https://www.dropsigner.com/validate/BQLZ2-L9B82-WKMFY-WMUX6

Ou acesse a consulta de documentos assinados disponível no link abaixo e informe o código de validação:

https://www.dropsigner.com/validate