INDICAÇÃO Nº 0217/2017
Data: 24 de abril de 2017

Sugere que o Executivo Municipal, através do setor competente, realize a colocação de pedra irregular na linha Guara, iniciando no Clube Nacional e terminando na BR-163.

Senhor Presidente,

Requer seja, após deliberação regimental do Plenário, encaminhada cópia do presente ao Prefeito Municipal, apresentando a presente solicitação para que o mesmo autorize o setor competente desta Municipalidade, a realizar a colocação de pedra irregular na linha Guara, iniciando no Clube Nacional e terminando na BR-163.

A linha Guara já está contemplada com pedras irregulares, contudo faltam apenas 4 quilômetros para que toda a linha esteja contemplada. Finalizando esta colocação de pedras irregulares além de beneficiar os moradores da linha, os moradores dos bairros Primavera, BNH1, São Matheus, Loteamento Paraíso e Ciprestes também poderão usufruir desta obra.

Sendo assim, e considerando as solicitações dos munícipes, este Vereador fica no aguardo do pronto atendimento deste pleito por parte do Executivo Municipal.

NESTES TERMOS, PEDEM DEFERIMENTO.
Sala das Sessões, em 24 de abril de 2017.

CLAUDIO KOHLER
Vereador

ADRIANO JOSÉ COTTICA
Vereador

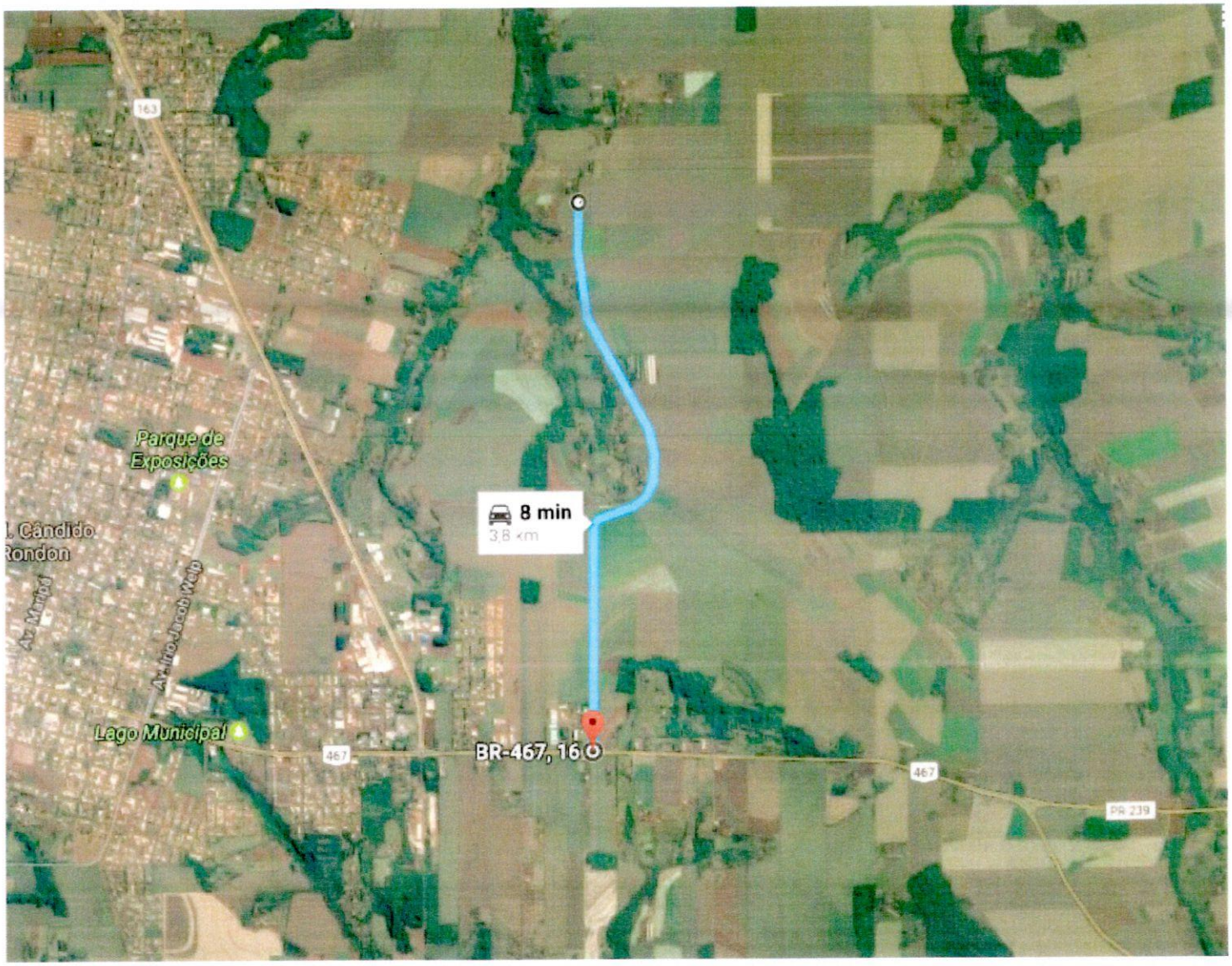

163
Parque de Exposições
Cândido Rondon
Av. Maripá
Av. Irio Jacob Welp
Lago Municipal
467
8 min
3,8 km
BR-467, 16
467
PR 239