Câmara Municipal de Cascavel

ESTADO DO PARANÁ

CÂMARA MUNICIPAL DE CASCAVEL
Recebido em: 02/04/25
Protocolo

INDICAÇÃO Nº 614 , DE 2025.
(Proponente: Vereador Tiago Almeida/Republicanos)

Excelentíssimo Senhor Presidente da Câmara Municipal de Cascavel.

INDICO, nos termos do art. 143, do Regimento Interno desta Casa de Leis, seja encaminhado expediente ao Instituto de Planejamento de Cascavel - IPC, solicitando que seja realizada a Pavimentação Asfáltica, bem como as Galerias Pluviais e demais infraestruturas necessárias na Rua Professor Floraci Miranda, até a Rua Valdir Sirtoli, localizada no loteamento Sítio de Recreio Paraíso, no bairro Santa Felicidade.

É a Indicação. Sala das Sessões.
Cascavel, 2 de abril de 2025.

Tiago Almeida
Vereador/Republicanos

Justificativa:

A presente indicação visa que a rua supracitada seja contemplada com a pavimentação asfáltica, bem como as Galerias Pluviais e demais infraestruturas necessárias.

Atualmente, a ausência de pavimentação e de infraestrutura adequada compromete não apenas a mobilidade, mas também a qualidade de vida dos moradores locais. O deslocamento diário tem se tornado um desafio, especialmente em períodos chuvosos, quando o acúmulo de lama e a formação de buracos dificultam o tráfego de veículos e pedestres, elevando os riscos de acidentes e danos materiais.

Além disso, a inexistência de um sistema eficiente de drenagem tem agravado o problema de alagamentos, ocasionando erosões e comprometendo a estabilidade do solo. O acúmulo de água também favorece a proliferação de vetores de doenças, como mosquitos transmissores da dengue, zika e chikungunya, representando uma ameaça à saúde pública.

Diante do exposto, solicitamos a inclusão desta demanda nos planos de infraestrutura do município, priorizando a pavimentação e a implementação de um sistema de drenagem eficiente. Reiteramos nossa disposição para fornecer informações adicionais e colaborar no que for necessário para viabilizar essa melhoria essencial.

Na certeza de contar com vosso pronto atendimento, desde já agradecemos e nos colocamos a disposição para trabalharmos juntos em prol do desenvolvimento do município de Cascavel.

CONFERIDO
DIRETORIA LEGISLATIVA

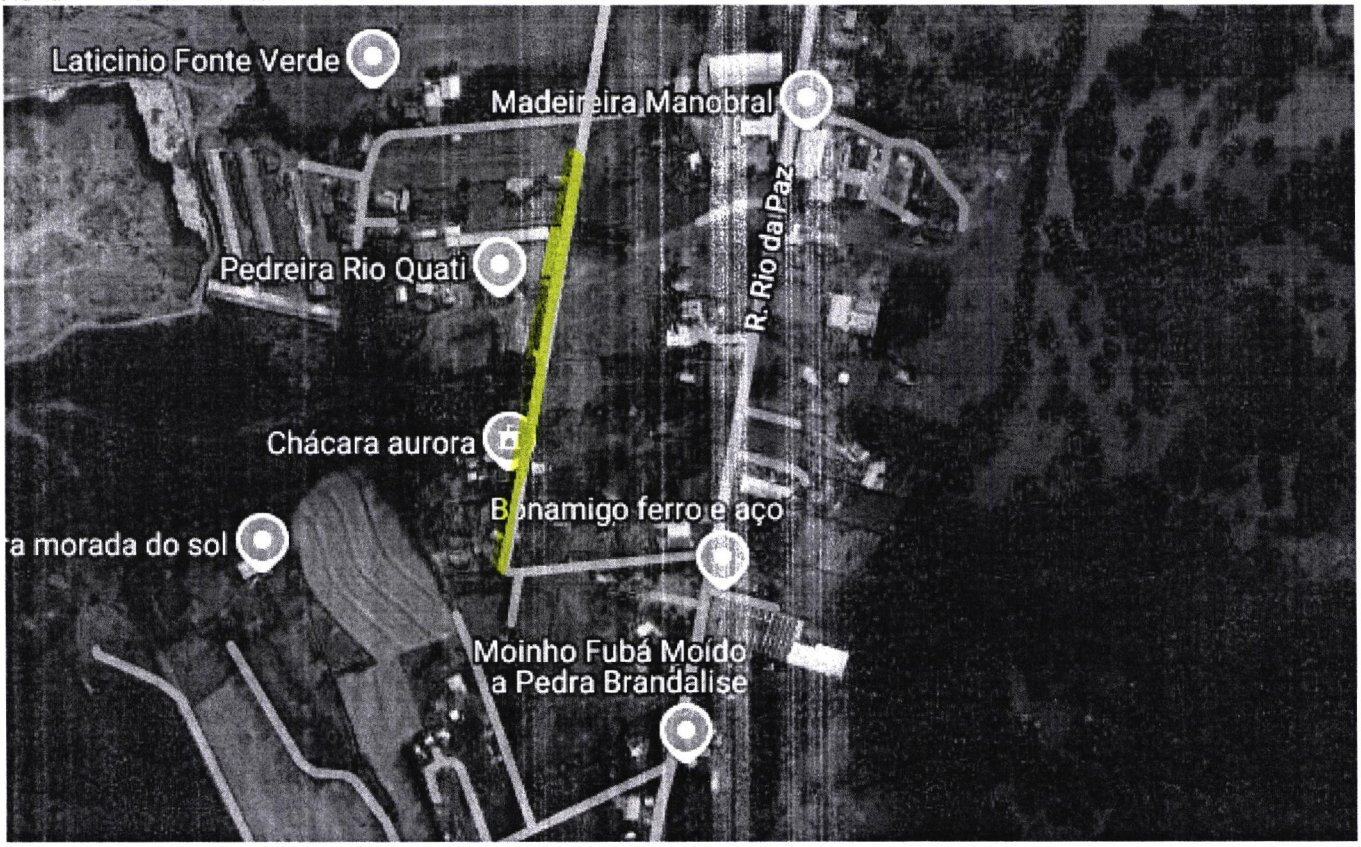
Laticinio Fonte Verde
Madeireira Manobral
Pedreira Rio Quati
R. Rio da Paz
Chácara aurora
Bonamigo ferro e aço
a morada do sol
Moinho Fubá Moído
a Pedra Brandalise