INDICAÇÃO CMC/Nº 550 /2025

Exmo. Sr.
Averaldo Pereira da Silva
Presidente da Câmara Municipal de Congonhas

Câmara Municipal de Congonhas
PROTOCOLO GERAL 1115/2025
Data: 28/04/2025 - Horário: 12:50
Legislativo

O Vereador que o presente subscreve, em conformidade com as normas regimentais vigentes, ouvido o Plenário, apresenta a Vossa Excelência a presente indicação, no sentido de solicitar ao Executivo que **providencie a manutenção da iluminação pública na Rua Geraldo Magela de Jesus, em frente ao número 226, Bairro Bom Jesus, uma vez que a lâmpada está queimada.**

Justificativa

A falta de iluminação no local tem gerado insegurança para os moradores e transeuntes, aumentando os riscos de acidentes e a possibilidade de ocorrências de crimes. A manutenção adequada da iluminação pública é essencial para garantir a segurança e o bem-estar da população. Diante disso, peço que sejam tomadas as providências necessárias para o restabelecimento da iluminação no local o mais breve possível.

Congonhas, 28 de abril de 2025.

Rodrigo Silva Mendes
Vereador

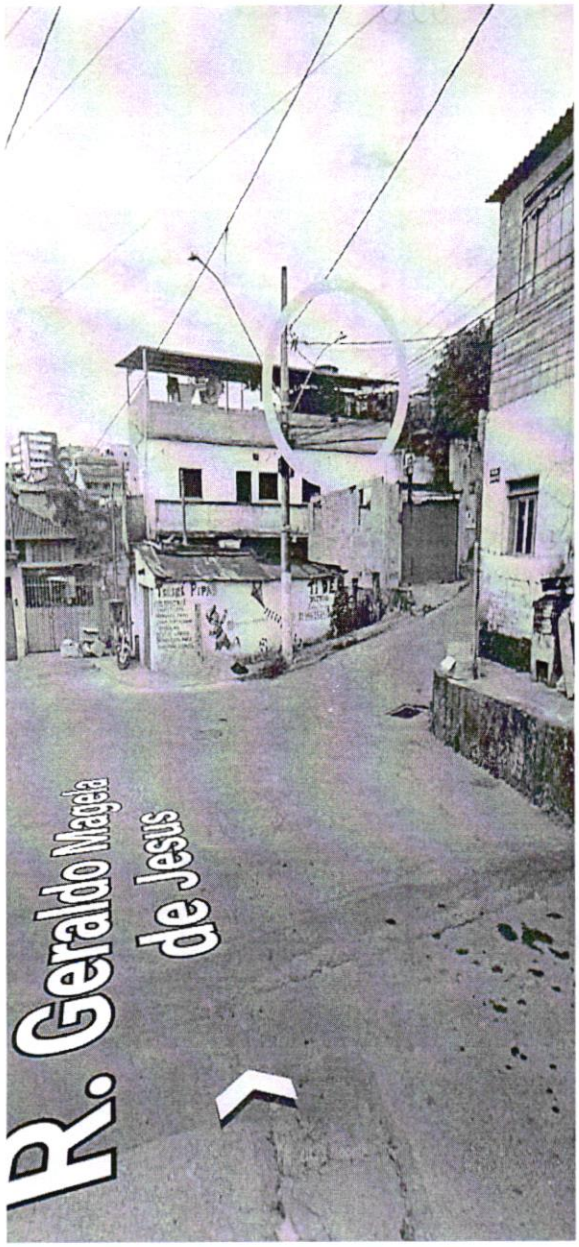
R. Geraldo Magela
de Jesus

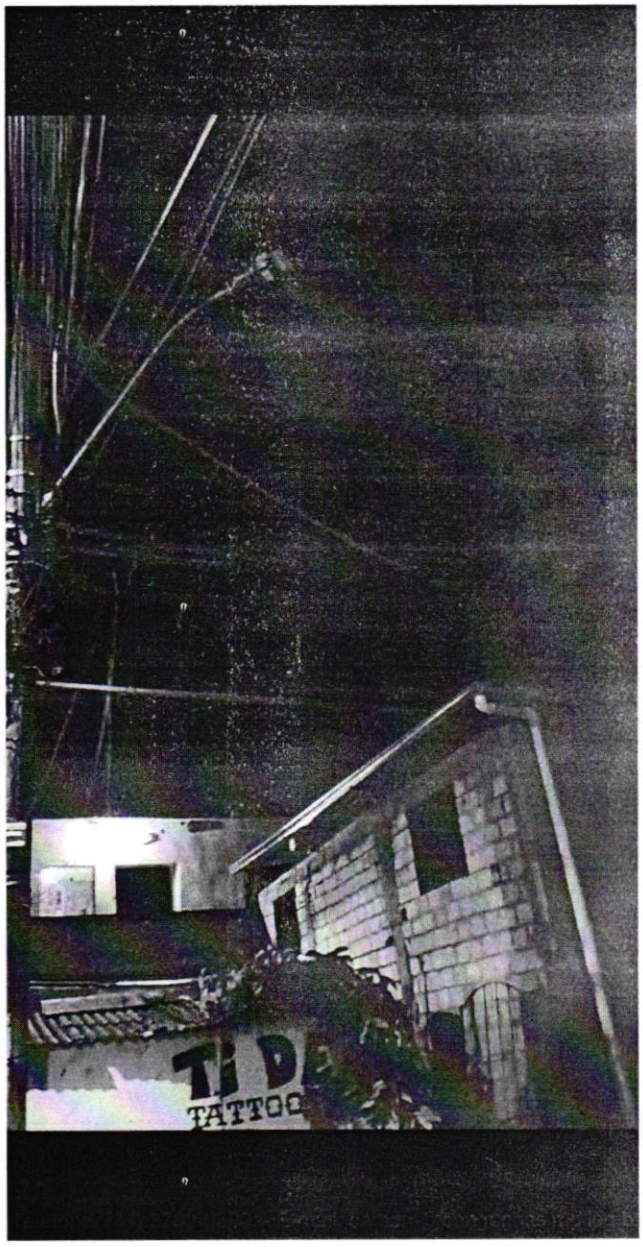
TATTOO