EXMO. SR. PRESIDENTE DA CÂMARA MUNICIPAL DE ILHA COMPRIDA

INDICAÇÃO Nº 177 /2020

CONSIDERANDO-SE QUE:

- Atendendo a pedidos de munícipes e avaliando as demandas municipais

INDICO, nas formalidades regimentais, ao Exmo. Sr. Prefeito Municipal, **GERALDINO BARBOSA DE OLIVEIRA JUNIOR**, para que seja realizado o serviço de **Pintura**da **Escola Municipal Britânia**. A manutenção é oportuna, já que a escola está fechada por conta da pandemia e o ideal seria que os alunos voltassem às aulas com o local em bom estado.

Situação do local atualmente:

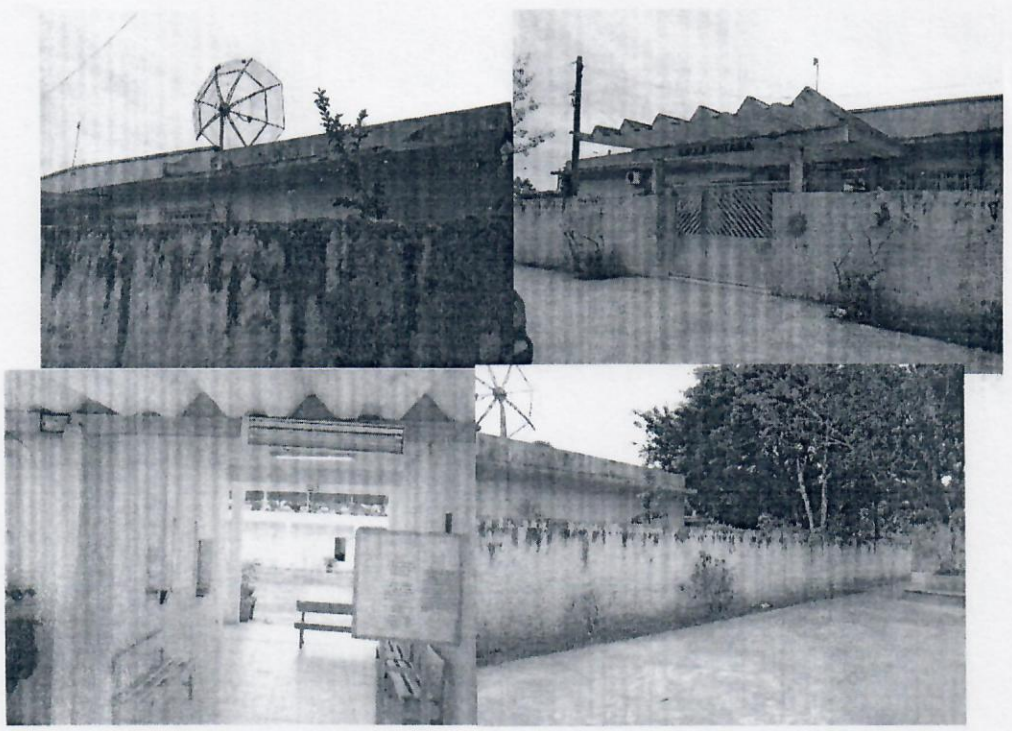

Plenário dos Emancipadores, 17 de Agosto de 2020.

FÁBIO TONON
Vereador – PSB