Câmara Municipal de Cascavel

ESTADO DO PARANÁ

INDICAÇÃO N.º 73 , DE 2024

(Proponente: Vereador Professor Santello/PTB)

CÂMARA MUNICIPAL DE CASCAVEL
Recebido em 31/01/24
Protocolo

Excelentíssimo Senhor Presidente da Câmara Municipal de Cascavel

INDICO, nos termos do art. 143 do Regimento Interno desta Casa de Leis, seja encaminhado expediente ao Poder Público Municipal, perante a Secretaria Municipal de Meio Ambiente - SEMA, solicitando estudos técnicos para a retirada ou poda em árvore, localizada na rua Natalício Florentino Alves, em frente ao nº 666, no bairro Claudete.

É a Indicação. Sala das Sessões
Cascavel, 30 de janeiro de 2024.

Professor Santello
Vereador /PTB

Justificação

A presente indicação vem solicitar para que se proceda a retirada ou poda em galhos de árvore, na rua Natalício Florentino Alves, em frente ao nº 666, no bairro Claudete.

Moradores próximos ao local reclamam que a referida árvore está com galhos secos, e que nos dias de muito vento e chuva se soltam causando transtornos aos moradores, caindo sobre carros e pessoas.

Além disso, os galhos estão tornando o local muito escuro, o que pode servir de esconderijo para marginais, colocando em risco a segurança pessoal e residencial dos moradores e estão sobre os fios de energia, causando ainda mais preocupação.

Diante do exposto e cumprindo com minha função de fiscalizar, encaminho esta proposição que espero ser atendida no mais breve tempo possível.

CONFERIDO
DIRETORIA LEGISLATIVA

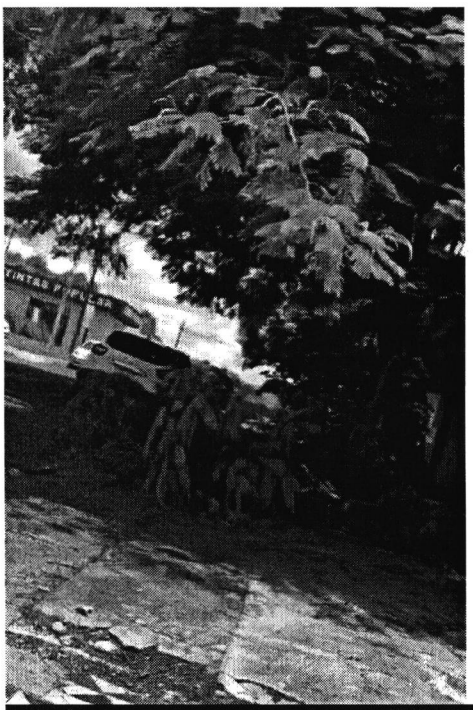

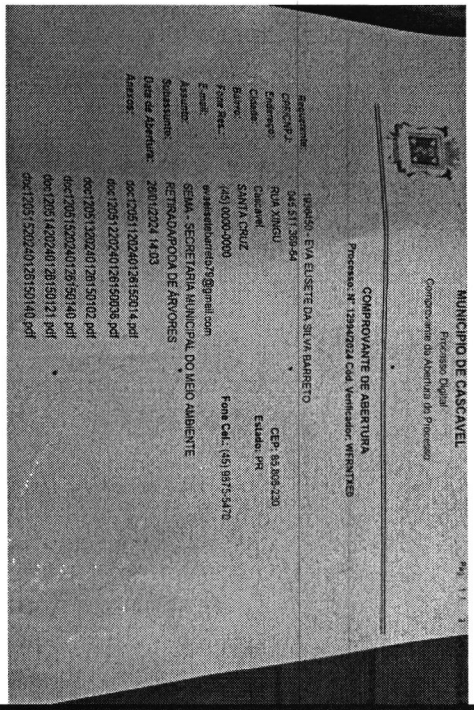

MUNICIPIO DE CASCAVEL
Processo Digital
Comprovante da Abertura do Processo

COMPROVANTE DE ABERTURA
Processo: N° 12994/2024 Cód. Verificador: WFRNTXEB

Requerente: 1996450 - EVA ELISETE DA SILVA BARRETO
CNPJ/CNPJ: 045.511.369-54
Endereço: RUA XINGU
Cidade: Cascavel
Bairro: SANTA CRUZ
Fone Res.: (45) 0000-0000
E-mail: evaelisetebarreto79@gmail.com
Assunto: SEMA - SECRETARIA MUNICIPAL DO MEIO AMBIENTE
Subassunto: RETIRADA/PODA DE ÁRVORES
Data de Abertura: 26/01/2024 14:03
Anexos: doc12051120240126150014.pdf
doc12051220240126150036.pdf
doc12051320240126150102.pdf
doc12051520240126150140.pdf
doc12051420240126150121.pdf
doc12051520240126150140.pdf

