LIDO NO EXPEDIENTE DA SESSÃO 14 / 10 / 15

1º Secretário

ESTADO DE RORAIMA

CÂMARA MUNICIPAL DE BOA VISTA

Gabinete do Vereador **Júlio Cézar Medeiros Lima**

INDICAÇÃO Nº 1649 /2015

Excelentíssima Senhora
Maria Tereza Saenz Surita Jucá
Prefeita de Boa Vista

O Vereador que esta subscreve, no amparo do Art.110, inciso IX do Regimento Interno desta Casa Legislativa, solicita a Excelentíssima Senhora Prefeita de Boa Vista **Maria Tereza Saenz Surita Jucá** que seja atendida a seguinte Indicação:

"QUE SEJAM RETOMADAS COM A MÁXIMA URGÊNCIA, AS OBRAS DE CONSTRUÇÃO DA UNIDADE BÁSICA DE SAÚDE DO BAIRRO JARDIM CARANÃ, QUE DE ACORDO COM A PLACA A OBRA, DEVERIA TER SIDO CONCLUIDA EM AGOSTO DO CORRENTE ANO".

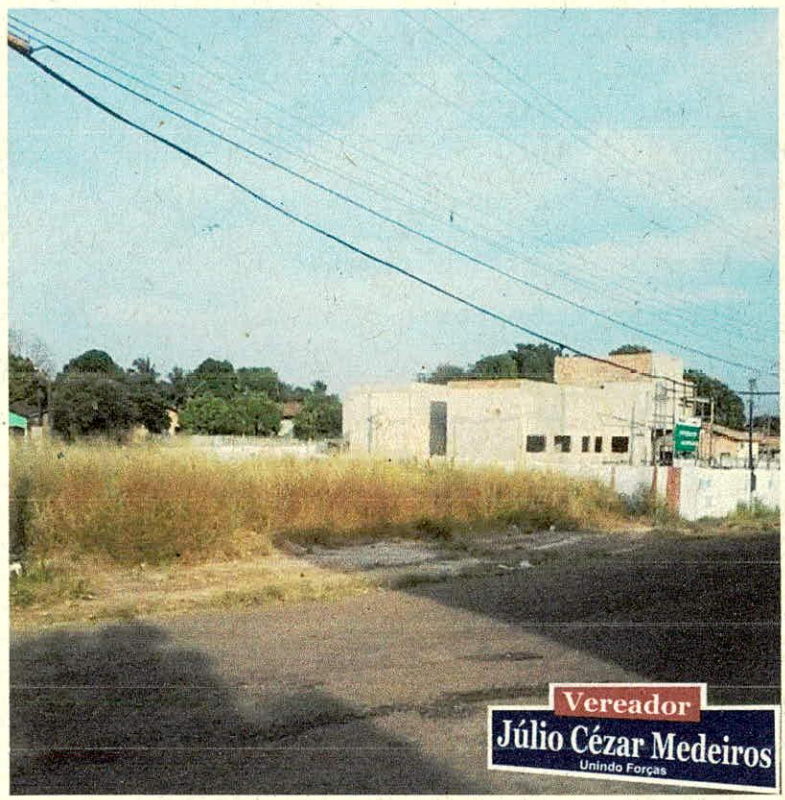



Justificativa:- Os moradores do **Bairro Jardim Caranã** cobram a conclusão das obras de construção do posto de saúde, que a mais de 06 meses está com os trabalhos paralisados e a comunidade daquela região cobra um posicionamento da **Prefeitura Municipal**, pois o espaço que seria para a construção do posto esta em total e completo abandono e a noite serve de ponto de encontro para marginais e usuários de drogas. Diante do exposto solicito da **Prefeitura Municipal de Boa Vista** uma análise imediata e urgente para o atendimento a essa indicação.

Plenário **"Estácio Pereira de Melo"**, Boa Vista-RR, 13 de outubro de 2015.

RECEBIDO NA SECRETÁRIA DE APOIO LEGISLATIVO.
EM 13 / 10 / 15
ASSINATURA

Júlio Cézar Medeiros Lima
Vereador – PMDB

Providenciado Através Ofício
Nº 193 de 15/10 de 15