Prefeitura de Foz do Iguaçu
1

Foz do Iguaçu, 17 de setembro de 2025.

Ofício nº 11930/25 – GAB - GABINETE DO PREFEITO

Assunto: **RESPOSTA AO REQUERIMENTO Nº 537/2025**

Senhor Presidente,

Em atenção ao Requerimento nº 537/2025, de autoria do Nobre Vereador Cabo Cassol, encaminhado pelo Ofício nº 1055/2025-GP, de 14 de agosto de 2025, dessa Casa de Leis, sobre ligação da Rua Jorge Sanwais, no Bairro Panorama, no trecho compreendido entre a Rua Osvaldo Goch e a Jorge Nassar, remetemos a manifestação da Secretaria Municipal da Administração e Recursos Humanos, por meio do Memorando nº 63088, de 28 de agosto de 2025, da Secretaria Municipal de Planejamento e Urbanismo, por meio do Memorando nº 61960, de 25 de agosto de 2025, e da Secretaria Municipal de Finanças e Orçamento, por meio do Memorando nº 61496, de 22 de agosto de 2025.

Atenciosamente,

Ao Senhor
PAULO APARECIDO DE SOUZA
Presidente da Câmara Municipal
FOZ DO IGUAÇU – PR

ea68c21c-60a5-4bd0-8e6c-d4fc2c95f74c

Autenticado com certificado digital por JOAQUIM SILVA E LUNA - PREFEITO MUNICIPAL - 23/09/2025 às 15:15:55
Documento Código: ea68c21c-60a5-4bd0-8e6c-d4fc2c95f74c - consulta à autenticidade em
https://sistemas.pmfi.pr.gov.br/RP/SIDPublico/verificar?codigo=ea68c21c-60a5-4bd0-8e6c-d4fc2c95f74c

Prefeitura de Foz do Iguaçu 1
Prefeitura de Foz do Iguaçu 2

PREFEITURA MUNICIPAL DE FOZ DO IGUAÇU

Estado do Paraná

www.pmfi.pr.gov.br

MEMORANDO INTERNO		
Emitente:	SMAD / DIPA / DVCBI - DIVISÃO DE BENS IMÓVEIS	**Data:** 28/08/2025
Destinatário:	SMAD / DIAD / DVCMR - DIVISÃO DE CONTROLE E MONITORAMENTO DOS REQUERIMENTOS LEGISLATIVOS.	**Número:** 63088/2025
Assunto:	R: REQUERIMENTO Nº 537/2025	

Senhora Diretora,

Com a finalidade de embasar resposta ao Requerimento n° 537/2025, de 4 de agosto de 2025, da Câmara Municipal de Foz do Iguaçu, temos a informar conforme segue:

A esta Diretoria de Patrimônio e Almoxarifado cabe responder apenas ao questionamento n° 1:

1 – A área a que se refere este requerimento possui domínio público ou é de particular?

Informamos que o trecho da Rua Jorge Sanwais, entre a Rua Osvaldo Goch e a Rua Jorge Nassar incide sobre o **lote particular**, inscrição imobiliária n° (10.2.42.77)0627, Matrícula n° 8976/2° CRI (em anexo).

Referente aos outros questionamentos, sugerimos consulta a Secretaria Municipal de Planejamento e Urbanismo (SMPU)

Atenciosamente,

7ca7e7ad-8785-4641-bbff-9d64b9dbdabe

Autenticado com senha por MÔNICA CRISTINA DE CASTRO - SIGNATÁRIO - 28/08/2025 às 11:05:08, DÉBORA QUEIROZ CABRAL - DIRETORA DE PATRIMÔNIO E ALMOXARIFADO - 28/08/2025 às 11:22:30 e LARISSA FERREIRA - SECRETÁRIA MUNICIPAL DA ADMINISTRAÇÃO E RECURSOS HUMANOS - 28/08/2025 às 11:44:36
Documento Código: 7ca7e7ad-8785-4641-bbff-9d64b9dbdabe - consulta à autenticidade em
https://sistemas.pmfi.pr.gov.br/RP/SIDPublico/verificar?codigo=7ca7e7ad-8785-4641-bbff-9d64b9dbdabe

ea68c21c-60a5-4bd0-8e6c-d4fc2c95f74c

Autenticado com certificado digital por JOAQUIM SILVA E LUNA - PREFEITO MUNICIPAL - 23/09/2025 às 15:15:55
Documento Código: ea68c21c-60a5-4bd0-8e6c-d4fc2c95f74c - consulta à autenticidade em
https://sistemas.pmfi.pr.gov.br/RP/SIDPublico/verificar?codigo=ea68c21c-60a5-4bd0-8e6c-d4fc2c95f74c

PROTOCOLO DE ASSINATURA(S)

Tipo: **MEMORANDO INTERNO**

Número: **63.088/2025**

Assunto: **R: REQUERIMENTO Nº 537/2025**

O documento acima foi proposto para assinatura eletrônica na plataforma **SID** de assinaturas.
Para verificar as assinaturas clique no link:
https://sistemas.pmfi.pr.gov.br/rp/sidpublico/verificar?codigo=7ca7e7ad-8785-4641-bbff-9d64b9dbdabe
e utilize o código abaixo para verificar se este documento é válido.

Código para verificação:
7ca7e7ad-8785-4641-bbff-9d64b9dbdabe

Hash do Documento

870426AA088E019BF0180AC4C2061E912A204F5CF40C09F63AE2AD5322844769

Anexos

8976 LOTE 18-A.pdf - **8367caa3-9101-466f-9778-b608128bf7fc**
SOB. 0627 RUA JORGE SANWAIS MATRÍCULA 8976 DO 2º OFÍCIO.pdf - **d340ab3d-5242-4b5a-958a-a658fb4803cc**

O(s) nome(s) indicado(s) para assinatura, bem como seu(s) status em 28/08/2025 é(são) :

LARISSA FERREIRA (Signatário) - CPF: ***69692212** em 28/08/2025 11:44:36 - OK
Tipo: Assinatura Eletrônica

DÉBORA QUEIROZ CABRAL (Signatário) - CPF: ***76962153** em 28/08/2025 11:22:30 - OK
Tipo: Assinatura Eletrônica

MÔNICA CRISTINA DE CASTRO (Signatário) - CPF: ***43938909** em 28/08/2025 11:05:08 - OK
Tipo: Assinatura Eletrônica

A ASSINATURA ELETRÔNICA DESTE DOCUMENTO ESTÁ AMPARADA PELO:

DECRETO Nº 28.900, DE 20 DE JANEIRO DE 2021.

LEI Nº 4536 , DE 4 DE SETEMBRO DE 2017.

Autoriza a utilização do meio eletrônico para a gestão dos processos administrativos e de documentos de arquivo, produzidos nos termos das Leis nºs 3.971, de 17 de abril de 2012 e 4.057, de 19 de dezembro de 2012, no âmbito dos órgãos da Administração Pública Direta, Autárquica e Fundacional do Município de Foz do Iguaçu.

ea68c21c-60a5-4bd0-8e6c-d4fc2c95f74c

Autenticado com certificado digital por JOAQUIM SILVA E LUNA - PREFEITO MUNICIPAL - 23/09/2025 às 15:15:55
Documento Código: ea68c21c-60a5-4bd0-8e6c-d4fc2c95f74c - consulta à autenticidade em
https://sistemas.pmfi.pr.gov.br/RP/SIDPublico/verificar?codigo=ea68c21c-60a5-4bd0-8e6c-d4fc2c95f74c

ea68c21c-60a5-4bd0-8e6c-d4fc2c95f74c

Autenticado com certificado digital por JOAQUIM SILVA E LUNA - PREFEITO MUNICIPAL - 23/09/2025 às 15:15:55
Documento Código: ea68c21c-60a5-4bd0-8e6c-d4fc2c95f74c - consulta à autenticidade em
https://sistemas.pmfi.pr.gov.br/RP/SIDPublico/verificar?codigo=ea68c21c-60a5-4bd0-8e6c-d4fc2c95f74c

Funarpen - Lei 13.228 de 18/07/2001 - Selo Digital Nº SFRI2.P5G

Prefeitura de Foz do Iguaçu 5

REGISTRO DE IMOVEIS
2º. CIRCUNSCRIÇÃO
Foz do Iguaçu - Paraná
FLAVIO MARANHÃO
Oficial Titular

REGISTRO GERAL | Livro 02 | Ficha 01

MATRÍCULA Nº. 008976 | RUBRICA

IMÓVEL: Parte dos Lotes Nº16-A e 18-A, com superfície de 26.612,15m2, situado na Linha Guarapuava, nesta Cidade, Município e Comarca, sem benfeitorias, com o seguinte roteiro: ao norte, medindo 252,56m, no rumo 83º35'44"AZ, confrontando com os Lotes Nºs16-A e 18-A; ao sul, medindo 253,05m, no rumo de 84º21'04"AZ, confrontando com Parte dos Lotes Nºs16-A e 18-A; a leste, medindo 106,76m, no rumo de 171º51'44"AZ, confrontando com o Lote Nº14-A; e, a oeste, medindo 103,44m, no rumo de 171º51'44"AZ, confrontando com Parte dos Lotes Nºs16-A e 18-A.

PROPRIETARIOS : **MILTON RODRIGUES**, brasileiro, viúvo, proprietário, portador da C.I. Nº7.626.108-SP e inscrito no CPF/MF Nº013.566.238-91; **MILTON RODRIGUES FILHO**, brasileiro, casado com MARIA LUIZA FERRARI DE MEDEIROS RODRIGUES, do comércio e do lar, portadores das C.I. Nºs.9.380.274-SP e 16.257.845-SP, e inscritos no CPF/MF Nº847.728.758-91; e **LUCIANA RODRIGUES**, brasileira, solteira, maior, do lar, portadora da C.I. Nº9.741.990-SP, e inscrita no CPF/MF Nº013.566.238-91, todos residentes e domiciliados nesta cidade.

REGISTRO AQUISITIVO : Havido pela matrícula Nº1032 desta Serventia. P.7997. O REFERIDO É VERDADE E DOU FÉ. FOZ DO IGUAÇU, 11 DE ABRIL DE 1996. (a) _____. OFICIAL DO REGISTRO. ECS.

==========

R=01/8976= DE conformidade com a Escritura Pública de **DIVISÃO AMIGÁVEL**, lavrada as fls.176, do livro Nº369-N, em data de 03 de abril de 1996, nas notas do 2º Tabelionato desta Cidade, procede-se a este Registro para consignar que o imóvel constante da presente matrícula em sua totalidade, **FICA PERTENCENDO EXCLUSIVAMENTE**, em favor de **LUCIANA RODRIGUES**, já qualificada, e no valor de R$5.000,00(cinco mil reais), estando incluido neste valor outros imóveis, sem condições. P.7997. CDR.150(vtc). O REFERIDO É VERDADE E DOU FÉ. FOZ DO IGUAÇú, 11 DE ABRIL DE 1996.(a) _____, OFICIAL DO REGISTRO. ECS.

==========

CARTÓRIO DO REGISTRO DE IMÓVEIS - 2º OFÍCIO
CERTIDÃO DE MATRÍCULA
268.262

Certifico e dou fé, nos termos do Art. 19, § 1°, da Lei 6.015/73, que a presente fotocópia é reprodução **FIEL DO ORIGINAL**. O referido é verdade.

Foz do Iguaçu, 27/08/2025.

( ) Flávio C. A. Maranhão - Agente Delegado
( ) Edmerson C. Santos - Substituto
( ) Vanessa B. Zibetti - Escrevente
( ) Manolo B. Zibetti - Escrevente

Funarpen - Lei 13.228 de 18/07/2001 - Selo Digital Nº SFRI2.P5G6v.sC3Ww-w5qIz.F476q

MATRÍCULA Nº. 008976

SEGUE NO VERSO

Autenticado com certificado digital por JOAQUIM SILVA E LUNA - PREFEITO MUNICIPAL - 23/09/2025 às 15:15:55
Documento Código: ea68c21c-60a5-4bd0-8e6c-d4fc2c95f74c - consulta à autenticidade em
https://sistemas.pmfi.pr.gov.br/RP/SIDPublico/verificar?codigo=ea68c21c-60a5-4bd0-8e6c-d4fc2c95f74c

ea68c21c-60a5-4bd0-8e6c-d4fc2c95f74c

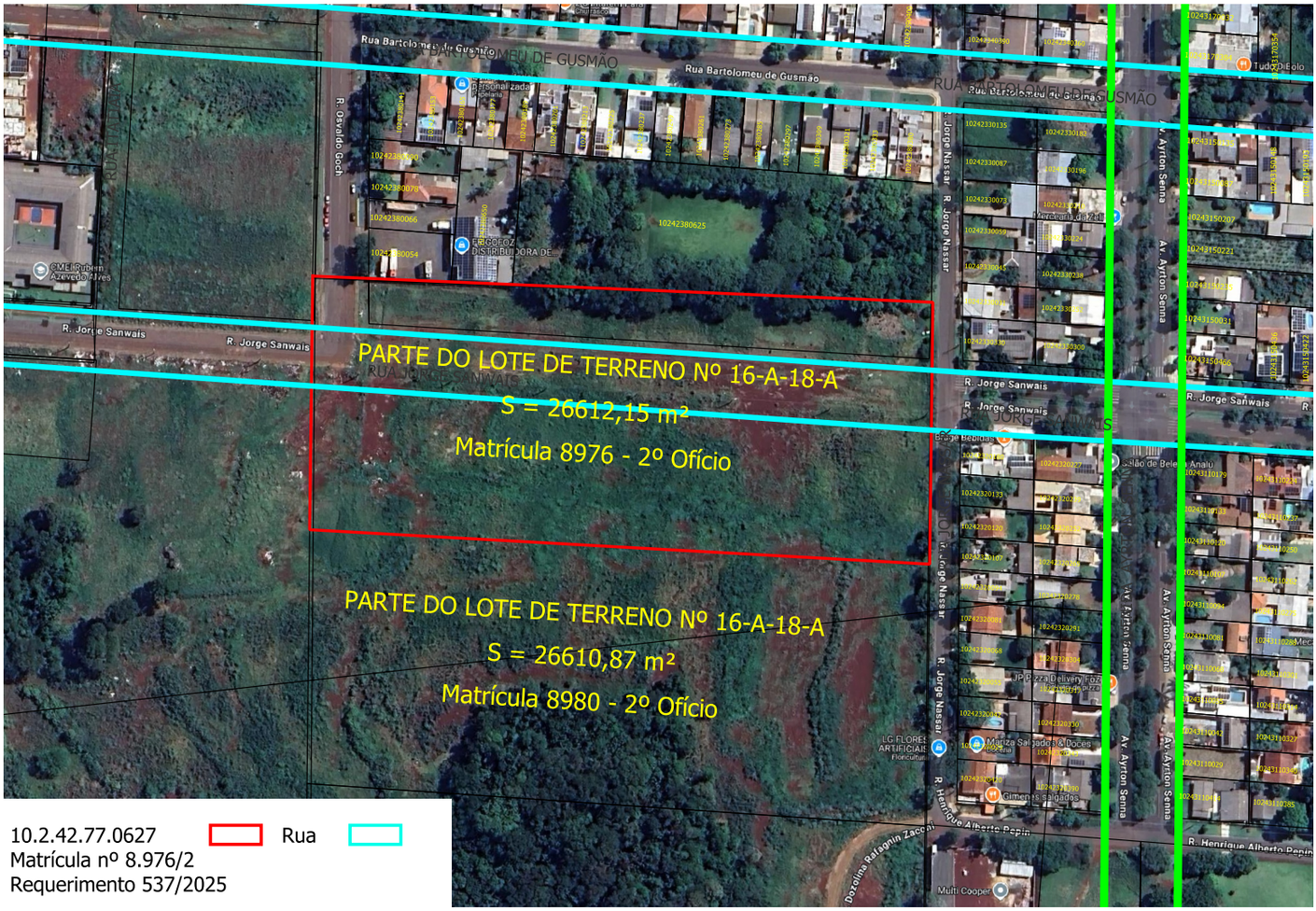

Autenticado com certificado digital por JOAQUIM SILVA E LUNA - PREFEITO MUNICIPAL - 23/09/2025 às 15:15:55
Documento Código: ea68c21c-60a5-4bd0-8e6c-d4fc2c95f74c - consulta à autenticidade em
https://sistemas.pmfi.pr.gov.br/RP/SIDPublico/verificar?codigo=ea68c21c-60a5-4bd0-8e6c-d4fc2c95f74c

ea68c21c-60a5-4bd0-8e6c-d4fc2c95f74c

PREFEITURA MUNICIPAL DE FOZ DO IGUAÇU

Estado do Paraná

www.pmfi.pr.gov.br

MEMORANDO INTERNO		
Emitente:	SMPU / DIOS - DIRETORIA DE USO E OCUPAÇÃO DO SOLO URBANO E INFRAESTRUTURAS CORRELATAS	**Data:** 25/08/2025
Destinatário:	SMAD / DIAD / DVCMR - DIVISÃO DE CONTROLE E MONITORAMENTO DOS REQUERIMENTOS LEGISLATIVOS.	**Número:** 61960/2025
Assunto:	R: REQUERIMENTO Nº 537/2025	

Prezados;

Em resposta ao **Requerimento 537/2025**, o qual requer do Prefeito informações acerca da ligação da Rua Jorge Sanwais no Bairro Panorama, no trecho compreendido entre a Rua Osvaldo Goch e a Jorge Nassar, informamos:

1. Referente ao trecho da Rua Jorge Sanwais, informamos que a área em questão está caracterizada na Lei Complementar nº 338/2020, que institui o Sistema Viário Municipal, como Via Coletora-19, cuja caixa de via possui uma largura total de 23,00 metros.

A distribuição dos elementos dentro da caixa de via está organizada da seguinte forma:

• Leito carroçável: 11,60 metros, divididos em duas pistas;

• Faixas de trânsito: 3,30 metros cada;

• Acostamento/estacionamento: 2,50 metros em cada lado da via;

• Calçadas:

o Com ciclovia em um dos lados: 6,90 metros;

o Sem ciclovia: 4,50 metros em cada lado.

Adicionalmente, informamos que o referido trecho incide sobre o Lote nº 0627 conforme registrado na Matrícula nº 8.976 – 2º Ofício de Registro de Imóveis, e é de propriedade particular, conforme informações extraídas do Boletim de Cadastro Municipal.

2. Até o presente momento não há registros de demandas ou de projetos públicos em desenvolvimento nesta Secretaria para abertura da via.

3. Trata-se de área particular porém até o presente momento não há registros de demandas ou de projetos públicos em desenvolvimento nesta Secretaria para abertura da via.

Estamos à disposição para quaisquer esclarecimentos adicionais que se façam necessários.

Autenticado com senha por MARDUC ANTIPAS GONÇALVES RODRIGUES - DIRETOR DE USO E OCUPAÇÃO DO SOLO URBANO E INFRAESTRUTURAS CORRELATAS - 16/09/2025 às 16:31:20 e JOSE TEODORO OLIVEIRA - SECRETÁRIO MUNICIPAL DE PLANEJAMENTO E URBANISMO - 17/09/2025 às 08:09:15
Documento Código: 22603023-6cd1-4f9c-946d-1a7e611c2d11 - consulta à autenticidade em
https://sistemas.pmfi.pr.gov.br/RP/SIDPublico/verificar?codigo=22603023-6cd1-4f9c-946d-1a7e611c2d11

22603023-6cd1-4f9c-946d-1a7e611c2d11

Autenticado com certificado digital por JOAQUIM SILVA E LUNA - PREFEITO MUNICIPAL - 23/09/2025 às 15:15:55
Documento Código: ea68c21c-60a5-4bd0-8e6c-d4fc2c95f74c - consulta à autenticidade em
https://sistemas.pmfi.pr.gov.br/RP/SIDPublico/verificar?codigo=ea68c21c-60a5-4bd0-8e6c-d4fc2c95f74c

ea68c21c-60a5-4bd0-8e6c-d4fc2c95f74c

PROTOCOLO DE ASSINATURA(S)

Tipo: **MEMORANDO INTERNO**

Número: **61.960/2025**

Assunto: **R: REQUERIMENTO Nº 537/2025**

O documento acima foi proposto para assinatura eletrônica na plataforma **SID** de assinaturas.
Para verificar as assinaturas clique no link:
https://sistemas.pmfi.pr.gov.br/rp/sidpublico/verificar?codigo=22603023-6cd1-4f9c-946d-1a7e611c2d11
e utilize o código abaixo para verificar se este documento é válido.

Código para verificação:
22603023-6cd1-4f9c-946d-1a7e611c2d11

Hash do Documento

E1CA6489A84105DED23941359A97E8F6EF9F6466BD20570E9AA49B315CCE9CB0

Anexos

CROQUI - JORGE SANWAIS.png - **ce9f3693-b34b-49fc-b8a3-d23883688120**

O(s) nome(s) indicado(s) para assinatura, bem como seu(s) status em 17/09/2025 é(são) :

MARDUC ANTIPAS GONÇALVES RODRIGUES (Signatário) - CPF: ***74991807** em 16/09/2025 16:31:20 - OK
Tipo: Assinatura Eletrônica

JOSE TEODORO OLIVEIRA (Signatário) - CPF: ***41647000** em 17/09/2025 8:09:15 - OK
Tipo: Assinatura Eletrônica

A ASSINATURA ELETRÔNICA DESTE DOCUMENTO ESTÁ AMPARADA PELO:

DECRETO Nº 28.900, DE 20 DE JANEIRO DE 2021.

LEI Nº 4536 , DE 4 DE SETEMBRO DE 2017.

Autoriza a utilização do meio eletrônico para a gestão dos processos administrativos e de documentos de arquivo, produzidos nos termos das Leis nºs 3.971, de 17 de abril de 2012 e 4.057, de 19 de dezembro de 2012, no âmbito dos órgãos da Administração Pública Direta, Autárquica e Fundacional do Município de Foz do Iguaçu.

ea68c21c-60a5-4bd0-8e6c-d4fc2c95f74c

Autenticado com certificado digital por JOAQUIM SILVA E LUNA - PREFEITO MUNICIPAL - 23/09/2025 às 15:15:55
Documento Código: ea68c21c-60a5-4bd0-8e6c-d4fc2c95f74c - consulta à autenticidade em
https://sistemas.pmfi.pr.gov.br/RP/SIDPublico/verificar?codigo=ea68c21c-60a5-4bd0-8e6c-d4fc2c95f74c

ea68c21c-60a5-4bd0-8e6c-d4fc2c95f74c

Autenticado com certificado digital por JOAQUIM SILVA E LUNA - PREFEITO MUNICIPAL - 23/09/2025 às 15:15:55
Documento Código: ea68c21c-60a5-4bd0-8e6c-d4fc2c95f74c - consulta à autenticidade em
https://sistemas.pmfi.pr.gov.br/RP/SIDPublico/verificar?codigo=ea68c21c-60a5-4bd0-8e6c-d4fc2c95f74c

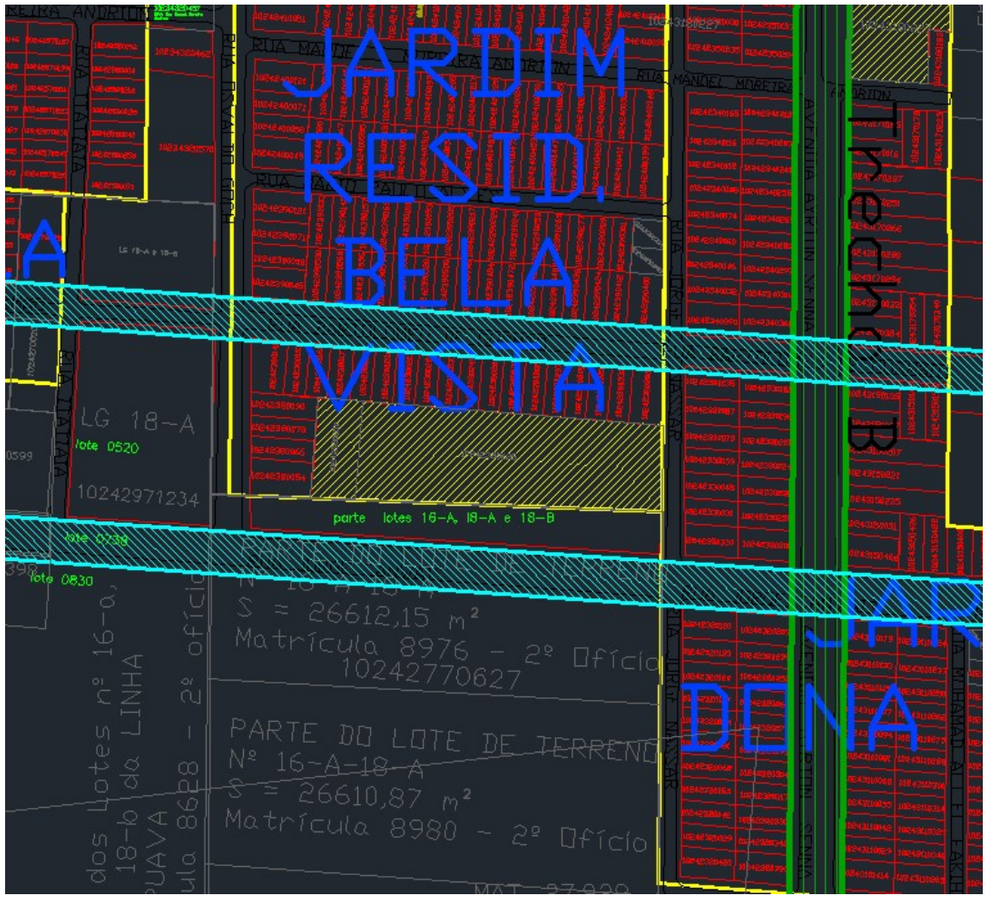

Autenticado com certificado digital por JOAQUIM SILVA E LUNA - PREFEITO MUNICIPAL - 23/09/2025 às 15:15:55
Documento Código: ea68c21c-60a5-4bd0-8e6c-d4fc2c95f74c - consulta à autenticidade em
https://sistemas.pmfi.pr.gov.br/RP/SIDPublico/verificar?codigo=ea68c21c-60a5-4bd0-8e6c-d4fc2c95f74c

ea68c21c-60a5-4bd0-8e6c-d4fc2c95f74c

Prefeitura de Foz do Iguaçu
11
Prefeitura de Foz do Iguaçu
1

PREFEITURA MUNICIPAL DE FOZ DO IGUAÇU

Estado do Paraná

www.pmfi.pr.gov.br

MEMORANDO INTERNO		
Emitente:	SMFO - SECRETARIA MUNICIPAL DE FINANÇAS E ORÇAMENTO	**Data:** 22/08/2025
Destinatário:	SMAD / DIAD / DVCMR - DIVISÃO DE CONTROLE E MONITORAMENTO DOS REQUERIMENTOS LEGISLATIVOS.	**Número:** 61496/2025
Assunto:	R: REQUERIMENTO Nº 537/2025	

Prezada Diretora,

Em atendimento ao Memorando Interno nº 60418/2025, o qual encaminhou o Requerimento nº 537/2025, informamos que, no âmbito desta Secretaria de Finanças e Orçamento, não consta nenhum registro de processo de indenização mapeado para a execução da obra solicitada, referente à abertura da Rua Jorge Sanwais, no trecho entre a Rua Osvaldo Goch e a Rua Jorge Nassar.

Permanecemos à disposição para quaisquer outros esclarecimentos.

Atenciosamente,

3c66a618-a1a2-4f8d-8058-262c14856a21

ea68c21c-60a5-4bd0-8e6c-d4fc2c95f74c

Autenticado com senha por EDUARDO CASTANHEIRA GARRIDO ALVES - SECRETÁRIO MUNICIPAL DE FINANÇAS E ORÇAMENTO - 22/08/2025 às 10:38:55
Documento Código: 3c66a618-a1a2-4f8d-8058-262c14856a21 - consulta à autenticidade em
https://sistemas.pmfi.pr.gov.br/RP/SIDPublico/verificar?codigo=3c66a618-a1a2-4f8d-8058-262c14856a21

Autenticado com certificado digital por JOAQUIM SILVA E LUNA - PREFEITO MUNICIPAL - 23/09/2025 às 15:15:55
Documento Código: ea68c21c-60a5-4bd0-8e6c-d4fc2c95f74c - consulta à autenticidade em
https://sistemas.pmfi.pr.gov.br/RP/SIDPublico/verificar?codigo=ea68c21c-60a5-4bd0-8e6c-d4fc2c95f74c

PROTOCOLO DE ASSINATURA(S)

Tipo: **MEMORANDO INTERNO**

Número: **61.496/2025**

Assunto: **R: REQUERIMENTO Nº 537/2025**

O documento acima foi proposto para assinatura eletrônica na plataforma **SID** de assinaturas.
Para verificar as assinaturas clique no link:
https://sistemas.pmfi.pr.gov.br/rp/sidpublico/verificar?codigo=3c66a618-a1a2-4f8d-8058-262c14856a21
e utilize o código abaixo para verificar se este documento é válido.

Código para verificação:
3c66a618-a1a2-4f8d-8058-262c14856a21

Hash do Documento

7E3F1BFB29F3E20D80D1FCCA1A49FDF3E7F74416D12EF6C4D992E0EDF576C718

O(s) nome(s) indicado(s) para assinatura, bem como seu(s) status em 22/08/2025 é(são) :

EDUARDO CASTANHEIRA GARRIDO ALVES (Signatário) - CPF: ***17015768** em 22/08/2025 10:38:55 - OK
Tipo: Assinatura Eletrônica

A ASSINATURA ELETRÔNICA DESTE DOCUMENTO ESTÁ AMPARADA PELO:

DECRETO Nº 28.900, DE 20 DE JANEIRO DE 2021.

LEI Nº 4536 , DE 4 DE SETEMBRO DE 2017.

Autoriza a utilização do meio eletrônico para a gestão dos processos administrativos e de documentos de arquivo, produzidos nos termos das Leis nºs 3.971, de 17 de abril de 2012 e 4.057, de 19 de dezembro de 2012, no âmbito dos órgãos da Administração Pública Direta, Autárquica e Fundacional do Município de Foz do Iguaçu.

ea68c21c-60a5-4bd0-8e6c-d4fc2c95f74c

Autenticado com certificado digital por JOAQUIM SILVA E LUNA - PREFEITO MUNICIPAL - 23/09/2025 às 15:15:55
Documento Código: ea68c21c-60a5-4bd0-8e6c-d4fc2c95f74c - consulta à autenticidade em
https://sistemas.pmfi.pr.gov.br/RP/SIDPublico/verificar?codigo=ea68c21c-60a5-4bd0-8e6c-d4fc2c95f74c

PROTOCOLO DE ASSINATURA(S)

Tipo: **OFÍCIO**

Número: **11.930/2025**

Assunto: **RESPOSTA AO REQUERIMENTO Nº 537/2025**

O documento acima foi proposto para assinatura eletrônica na plataforma **SID** de assinaturas.
Para verificar as assinaturas clique no link:

https://sistemas.pmfi.pr.gov.br/rp/sidpublico/verificar?codigo=ea68c21c-60a5-4bd0-8e6c-d4fc2c95f74c

e utilize o código abaixo para verificar se este documento é válido.

Código para verificação:
ea68c21c-60a5-4bd0-8e6c-d4fc2c95f74c

Hash do Documento

C5A4BF58783B175853B27CDEEDC5B93CE4419E57DB0122FE4D5360D4E4E0C10F

Anexos

REQ 537-2025.pdf - **8a9e76d3-5d2c-46ff-9a4a-20ac9c857c83**
RESPOSTA REQ 537-2025 - MEMORANDO INTERNO- Nº 63088-2025 - DIPA.pdf - **5856e004-7248-44ee-91c1-27f8a8c8cb52**
RESPOSTA REQ 537-2025 - 8976 LOTE 18-A - DIPA - ANEXO 1.pdf - **6ceef0d7-00f1-406c-b72b-d741fdb7923f**
RESPOSTA REQ 537-2025 - SOB 0627 RUA JORGE SANWAIS MATRÍCULA 8976 DO 2º OFÍCIO - DIPA - ANEXO 2.pdf - **168879e8-e902-4ee4-97d1-e2490a3fd7f6**
RESPOSTA REQ 537-2025 - MEMORANDO INTERNO- Nº 61960-2025 - SMPU II.pdf - **003de7cc-3384-4b86-a9fd-105395df8c54**
RESPOSTA REQ 537-2025 - CROQUI - SMPU II - ANEXO 1.pdf - **b190246e-01c6-4cac-8c5f-123744ce4b77**
RESPOSTA REQ 537-2025 - MEMORANDO INTERNO- Nº 61496-2025 - SMFO.pdf - **02be45bf-e017-4632-8d6f-b2ed9a132a0a**

O(s) nome(s) indicado(s) para assinatura, bem como seu(s) status em 24/09/2025 é(são) :

JOAQUIM SILVA E LUNA (Signatário) - CPF: ***86476734** em 23/09/2025 15:15:55 - OK
Tipo: Assinatura Digital

A ASSINATURA ELETRÔNICA DESTE DOCUMENTO ESTÁ AMPARADA PELO:

DECRETO Nº 28.900, DE 20 DE JANEIRO DE 2021.

LEI Nº 4536 , DE 4 DE SETEMBRO DE 2017.

Autoriza a utilização do meio eletrônico para a gestão dos processos administrativos e de documentos de arquivo , produzidos nos termos das Leis nºs 3.971, de 17 de abril de 2012 e 4.057, de 19 de dezembro de 2012, no âmbito dos órgãos da Administração Pública Direta , Autárquica e Fundacional do Município de Foz do Iguaçu.