Rua Maria Calado, s/n | Centro | Beberibe/CE
CEP.: 62.840-000
Fone/Fax: (85) 338.1022 / 338.1045
CNPJ n. 73.525.198/0001-09
E-Mail: contato@cmbeberibe.ce.gov.br

PROJETO DE DECRETO LEGISLATIVO N. 059/2024

CÂMARA MUNICIPAL DE BEBERIBE
APROVADO EM 26 / 06 / 2024
PRESIDENTE

Denomina de Rua Maria Oliveira do Nascimento uma via ainda sem denominação oficial, na Localidade Córrego da Cutia, no Município de Beberibe/CE, conforme croqui de localização em anexo.

A CÂMARA MUNICIPAL DE BEBERIBE DECRETA:

Art. 1º Fica denominada Rua Maria Oliveira do Nascimento uma via ainda sem denominação oficial, na Localidade Córrego da Cutia, no Município de Beberibe/CE, conforme croqui de localização em anexo.

Art. 2º Este Decreto Legislativo entra em vigor na data de sua publicação, revogadas as disposições em contrário.

DEPARTAMENTO LEGISLATIVO DA CÂMARA MUNICIPAL DE BEBERIBE, EM 18 DE JUNHO DE 2024.

FRANCISCO REBOUÇAS LIMA
Vereador de Beberibe

CÂMARA MUNICIPAL DE BEBERIBE
ENVIADO AS COMISSÕES TÉCNICAS
EM 20/06/2024
PRESIDENTE

Rua Maria Calado, s/n | Centro | Beberibe/CE
CEP.: 62.840-000
Fone/Fax: (85) 338.1022 / 338.1045
CNPJ n. 73.525.198/0001-09
E-Mail: contato@cmbeberibe.ce.gov.br

ANEXO ÚNICO DO PROJETO DE DECRETO LEGISLATIVO Nº 059/2024
Autor: Vereador Francisco Rebouças Lima

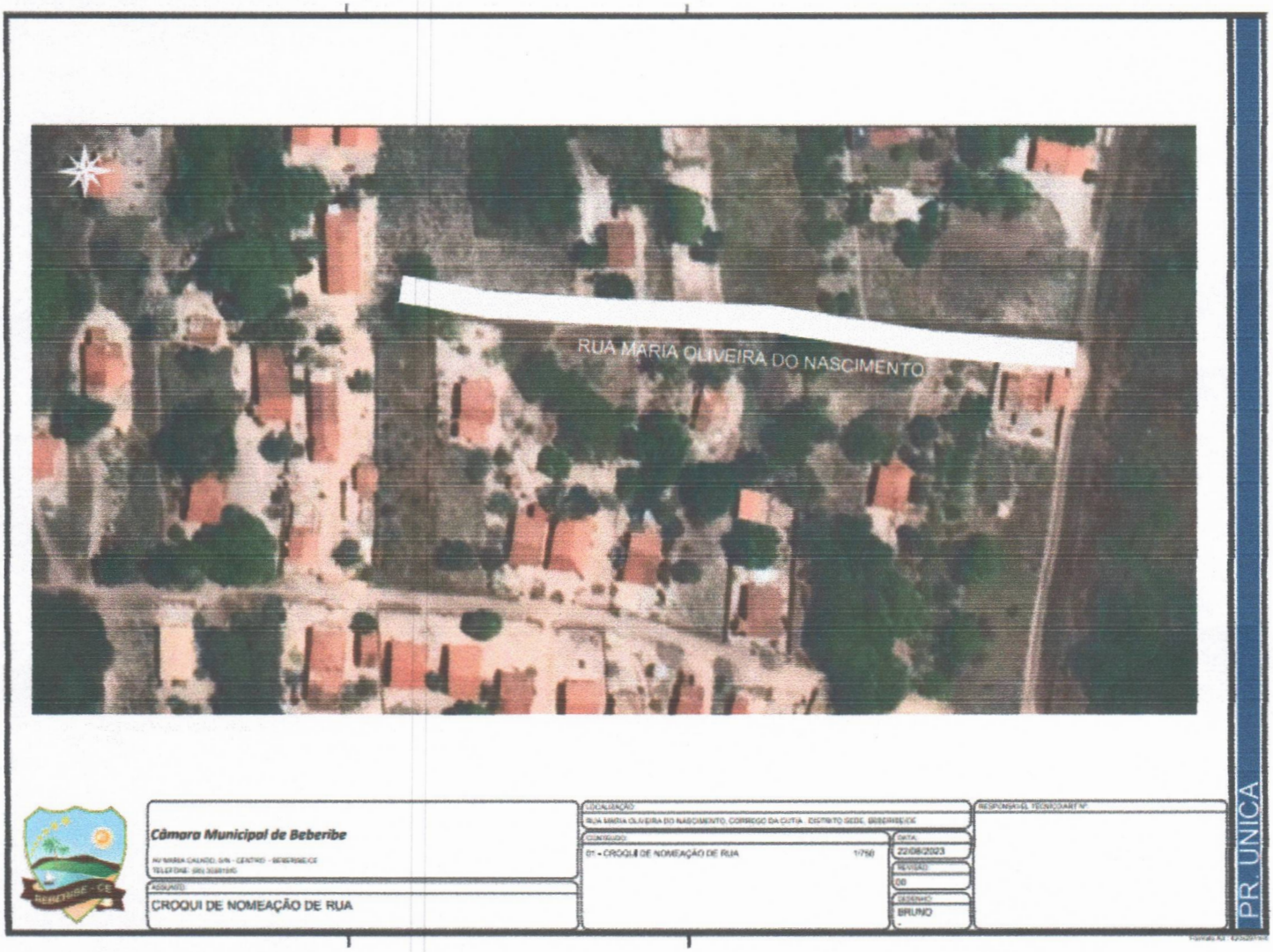



Câmara Municipal de Beberibe

AV MARIA CALADO, S/N - CENTRO - BEBERIBE/CE
TELEFONE: (85) 33361045

ASSUNTO:
CROQUI DE NOMEAÇÃO DE RUA

LOCALIZAÇÃO:
RUA MARIA OLIVEIRA DO NASCIMENTO, CORREGO DA CUTIA , DISTRITO SEDE, BEBERIBE/CE

CONTEÚDO:
01 - CROQUI DE NOMEAÇÃO DE RUA 1/750

DATA:
22/08/2023

REVISÃO:
00

DESENHO:
BRUNO
-

RESPONSAVEL TÉCNICO/ART Nº:

PR. UNICA