PODER LEGISLATIVO
CÂMARA MUNICIPAL DE SANTARÉM
Av. Drº Anysio Chaves, 1001 – Aeroporto Velho
CEP. 68030-290 – SANTARÉM-PARÁ

GABINETE DO VEREADOR CHIQUINHO – PSDB
PARTIDO DA SOCIAL DEMOCRACIA BRASILEIRA

CÂMARA MUNICIPAL DE SANTARÉM
Aprovado em discussão única e unanimidade
10 12 019
Câmara Municipal de Santarém
Alaércio Magalhães Cardoso
Presidente

REQUERIMENTO Nº 215/2019.

Senhor Presidente,
Senhora e Senhores Vereadores:

REQUEREMOS, após os trâmites regimentais, depois da apreciação e aprovação do soberano plenário, a Mesa Diretora deste Poder, através do seu setor competente. Faça encaminhar expediente, reiterando a presente proposta, em atenção ao **Senhor Diretor Regional da Rede CELPA,** para que no uso de suas atribuições e prerrogativas de seu elevado cargo, determine junto ao seu setor competente, em caráter de **URGÊNCIA/URGENTÍSSIMA** o seguinte serviço:

a) **TROCA DE POSTE DE MADEIRA EXISTENTE AVENIDA MARACANÃ ENTRE RUA ANYSIO FARIAS E RUA QUATORZE, BAIRRO MARACANÃ.**

JUSTIFICATIVA

Senhora e Senhores vereadores, em nome dos moradores desta referida área, venho através do presente reivindicar o justo pleito concernente a troca do postes de madeira que hoje atende os logradouros citado acima, por se encontrar em totalmente danificados, neste sentido solicitamos a proposta para propiciar melhores condições de atendimento a todos que exercem suas atividades no referido logradouro público, a reinvindicação é justa, merecendo, pois a necessária atenção das autoridades constituídas e que têm a responsabilidade de proporcionar segurança e o bem estar à população.

Sala das sessões, Plenário do Palácio Tapajós, em 13 de novembro 2019.

FRANCISCO DE SOUSA (CHIQUINHO)
Vereador – Líder PSDB

Contato pelo e-mail: gabineteverchiquinhodaumes@gmail.com ; tel. (93) 99112 – 6682.
JOELL MOTA DA SILVA
Chefe de Gabinete do Ver. Francisco de Sousa

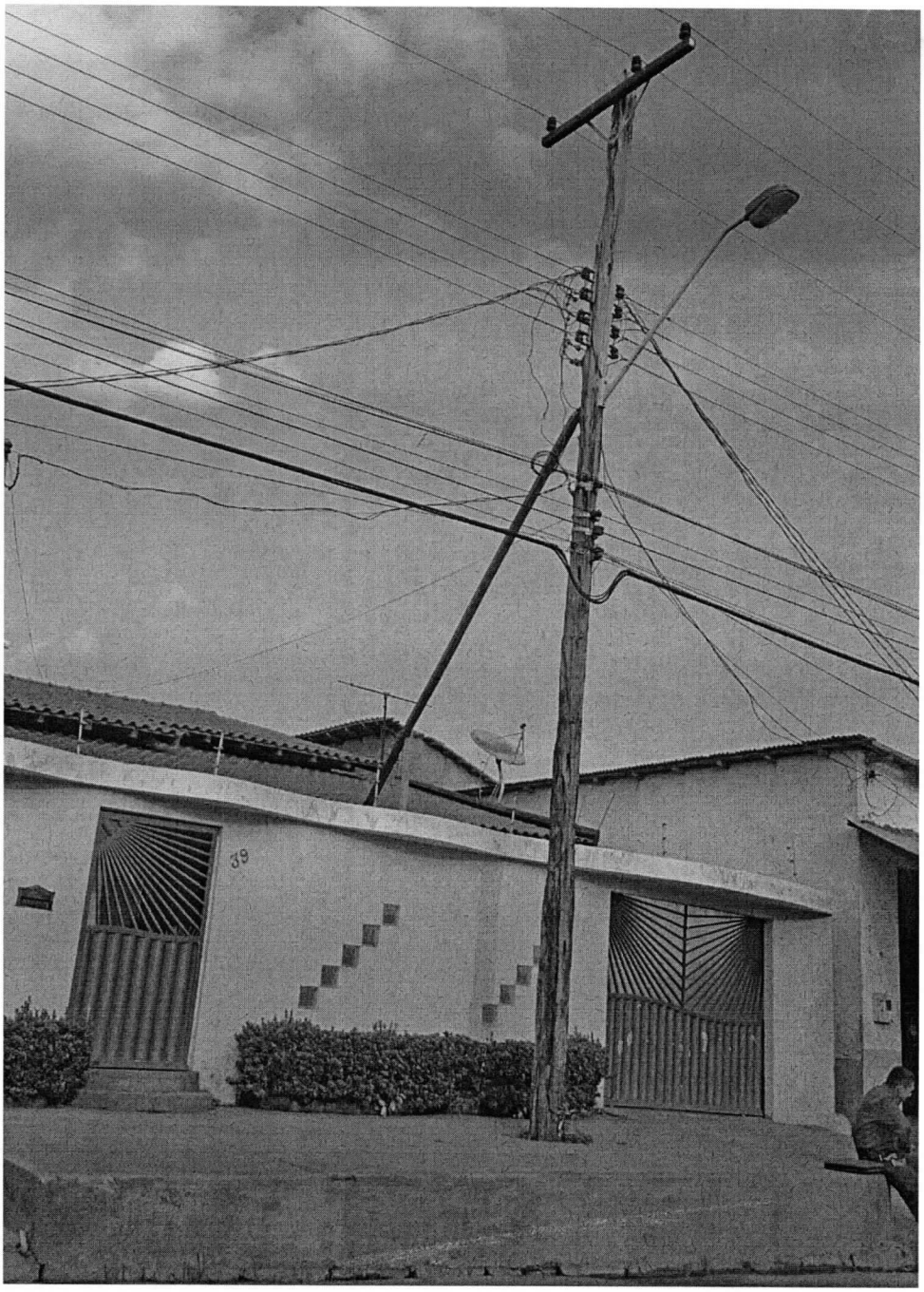
39