SENHOR PRESIDENTE

SENHORAS VEREADORAS

SENHORES VEREADORES

INDICAÇÃO Nº

INDICO a Exma. Senhora Prefeita Raquel Auxiliadora Chini, para junto ao setor competente, fazer a poda das árvores na Rua Etienne Xavier Lopes, no bairro Quietude, cujas copas vão de encontro à fiação nos postes quando ocorrem rajadas de vento no local.

Segue o número do protocolo: 202308013318530.

Sala Emancipador Oswaldo Toschi, 08 de agosto de 2023.

José Carlos dos Santos (ZEZÃO)
Vereador

Rua Etienne Xavier Lopes - Bairro Quietude







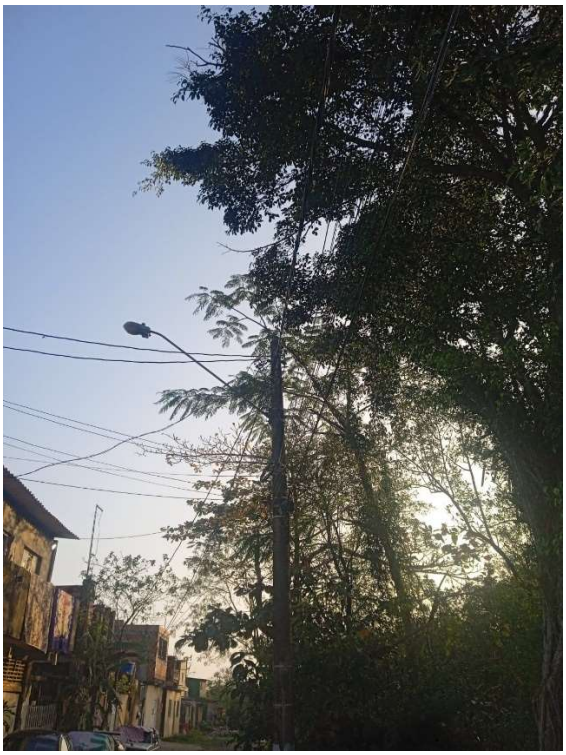

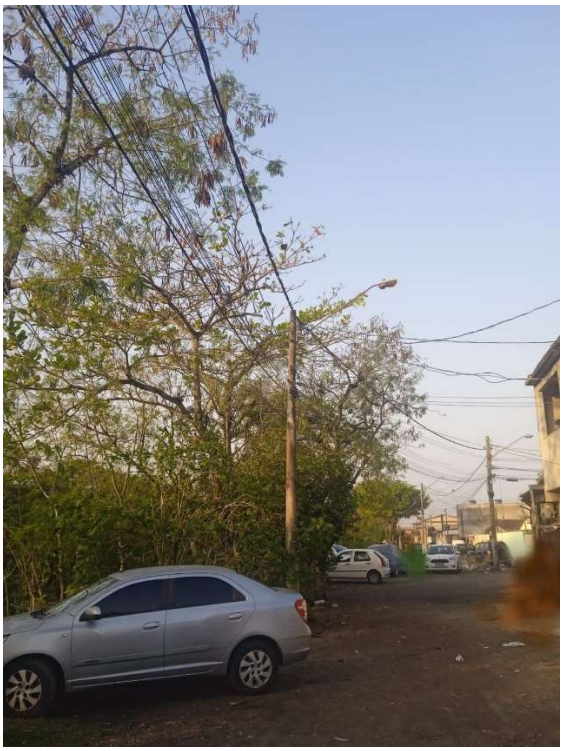

Verificação de assinatura

Código de verificação:
YW3O4UYJ 2BULBSFM F3WJMC6R RMGWI63B

Este documento foi assinado digitalmente. Para validar o documento, escaneie o QR Code acima ou acesse o site https://assinadordigitalexterno.praiagrande.sp.gov.br/consulta e informe o código de verificação. É possível baixar o documento original ou uma versão para impressão através do site.