CÂMARA MUNICIPAL DE CONSELHEIRO LAFAIETE - MG
Fls 02

PLC Nº 012-E, DE 10 DE NOVEMBRO DE 2016.

CONCEDE NOVO PRAZO PARA INÍCIO E CONCLUSÃO DA CONSTRUÇÃO DA SEDE DA DISTRIBUIDORA DE DOCES SÃO JOÃO, REVOGA O ART. 5º DA LEI MUNICIPAL Nº 5.022, DE 17 DE JULHO DE 2008 QUE "AUTORIZA O MUNICÍPIO DE CONSELHEIRO LAFAIETE A CONCEDER DIREITO REAL DE USO DE IMÓVEL DE SUA PROPRIEDADE À DISTRIBUIDORA DE DOCES SÃO JOÃO LTDA E DÁ OUTRAS PROVIDÊNCIAS".

O povo do Município de Conselheiro Lafaiete, por seus representantes, decreta:

Art. 1º – Fica concedido à Distribuidora de Doces São João, CNPJ nº 22.103.410/0001-09, novo prazo de 02 (dois) anos para iniciar, e de 05 (cinco) anos para concluir, a construção de sua sede própria no imóvel objeto da concessão de direito real de uso de que trata a Lei Municipal nº 5.022, de 17 de julho de 2008, ambos os prazos contados da data de início de vigência desta Lei Complementar.

Art. 2º - Fica revogado o art. 5º da Lei nº 5.022, de 17 de julho de 2008 que "Autoriza o Município de Conselheiro Lafaiete a conceder Direito Real de Uso e Imóvel de sua propriedade à Distribuidora de Doces São João Ltda. e dá outras providências."

Art. 3º - Esta Lei Complementar entra em vigor na data de sua publicação.

Câmara Municipal de Conselheiro Lafaiete-MG
-21-Nov-2016-16:36-02639-1/2

Conselheiro Lafaiete, 10 de novembro de 2016.

Ivar de Almeida Cerqueira Neto
Prefeito Municipal

Luiz Antônio Teixeira Andrade
Procurador Municipal

À Procuradoria do legislativo para Parecer
22 / 11 / 16

À Comissão de Legislação, Justiça e Redação para Parecer.
05 / 05 / 17
Ponto 076
Presidente

À Comissão de Serviços Públicos, Administração Municipal, Política Urbana e Rural para Parecer
23 / 05 / 17

GOVERNO DO MUNICÍPIO DE CONSELHEIRO LAFAIETE
GABINETE DO PREFEITO

CÂMARA MUNICIPAL DE CONSELHEIRO LAFAIETE - MG
Fls 03

Conselheiro Lafaiete, 10 de novembro de 2016.

Exmo. Sr.
PEDRO ANTÔNIO MENDES LOUREIRO
Presidente da Câmara Municipal de Conselheiro Lafaiete – MG.

Ref.: *ENCAMINHAMENTO E JUSTIFICATIVA AO PROJETO DE LEI COMPLEMENTAR Nº - E/2016.*

Exmo. Dr. Presidente e Nobres Vereadores,

Com os cordiais cumprimentos, remetemos à apreciação dessa Colenda Casa, Projeto de Lei que **"CONCEDE NOVO PRAZO PARA INÍCIO E CONCLUSÃO DA CONSTRUÇÃO DA SEDE DA DISTRIBUIDORA DE DOCES SÃO JOÃO, REVOGA O ART. 5º DA LEI MUNICIPAL Nº 5.022, DE 17 DE JULHO DE 2008 QUE "AUTORIZA O MUNICÍPIO DE CONSELHEIRO LAFAIETE A CONCEDER DIREITO REAL DE USO DE IMÓVEL DE SUA PROPRIEDADE À DISTRIBUIDORA DE DOCES SÃO JOÃO LTDA E DÁ OUTRAS PROVIDÊNCIAS."**

Tal concessão se faz necessária, tendo em vista que a empresa DISTRIBUIDORA DE DOCES SÃO JOÃO, é uma sociedade empresarial no ramo do comércio atacadista de chocolates, confeitos, balas, bombons e semelhantes e que atualmente, emprega aproximadamente 90 pessoas, gerando receitas, empregos e renda para o nosso município.

Vislumbra-se que, a empresa não concretizou as obras em tempo hábil e oportuno por ter enfrentado uma crise econômica, que inclusive abalou a economia mundial, e consequentemente precisou mudar o seu regime tributário pelos impactos fiscais sofridos à época.

Atualmente, a empresa deu início às obras no terreno para a implantação do empreendimento, mas não terá tempo hábil para a conclusão das obras.

Sendo assim, a concessão de novo prazo para a conclusão das obras da sede da Distribuidora de Doces São João, aumentará a sua capacidade de geração de emprego e renda contribuindo, assim, para o crescimento do mercado de trabalho e conseqüente desenvolvimento econômico da nossa cidade.

E ainda, se faz necessário que seja revogado o art. 5° do mesmo diploma legal para que o imóvel objeto da concessão de direito real de uso não seja objeto de penhora, garantia de hipoteca em Bancos ou Entidades Financeiras oficiais, desde que os recursos de empréstimos e/ou financiamentos sejam destinados a investimentos fixos e capital de giro que visem a sua expansão e/ou modernização.

Contando com o apoio e aprovação destes insignes representantes do povo, nesta oportunidade renovamos os protestos de alta estima e real apreço.

Conselheiro Lafaiete, aos 10 dias do mês de novembro de 2016.

Ivar de Almeida Cerqueira Neto
Prefeito Municipal

Luiz Antonio Teixeira Alves
Procurador Municipal
OAB/MG 90 072

Aprovado em 1ª Discussão e Votação
com 11 votos a favor, 1 contra e
- abstenções
CÂMARA MUNICIPAL DE CONS. LAFAIETE
Em 10 de agosto de 2017

Presidente Secretário

Aprovado em 2ª Discussão e Votação
10 votos a favor, 1 contra e
- abstenções
CÂMARA MUNICIPAL DE CONS. LAFAIETE
22 de agosto de 2017

Presidente Secretário

GOVERNO DO MUNICÍPIO DE CONSELHEIRO LAFAIETE
SECRETARIA DE DESENVOLVIMENTO ECONÔMICO

CÂMARA MUNICIPAL DE CONSELHEIRO LAFAIETE - MG
Fls 04

OFÍCIO SEMDEC 167/2016 **Conselheiro Lafaiete, 18 de outubro de 2016**

À PROCURADORIA MUNICIPAL

Dr. Luiz Antônio Teixeira de Andrade

Assunto: Prolongamento do prazo para a implantação da empresa 'Distribuidora de Doces São João' – CNPJ 22.103.410/0001-09

Prezado,

A referida empresa necessita de um prazo adicional de 5 (cinco) anos para que possa concluir sua implantação.

A alegação para o não cumprimento do prazo anteriormente firmado na Lei Complementar 053 de 18/dez/2013 é a crise que se instalou no Brasil nos últimos anos.

A empresa já investiu um montante considerável no empreendimento e anexa novos documentos/fotos firmando o compromisso de finalizar sua implantação no novo prazo a ser estipulado.

Visto que a justificativa da empresa procede e que a mesma gera empregos e renda para o Município, pedimos deferimento.

Atenciosamente,

ALESSANDRO DALLA VEDOVA
Secretário Municipal de Desenvolvimento Econômico
Prefeitura Municipal de Cons. Lafaiete/MG

20/10/2016

Conselheiro Lafaiete, 13 de outubro de 2016.

Ilmº Sr. Dr. Ivar
Digníssimo Prefeito, de Conselheiro Lafaiete - MG

C/C – Dr. Luiz Antônio Teixeira Andrade
Procurador Geral do Município

Ref.: LC nº 053 de 18 de dezembro de 2013

Prezado Sr.

A empresa "Distribuidora de Doces São João Ltda." CNPJ 22.103.410/0002-81, por seus sócios e representantes legais abaixo assinados vêm por meio deste informar e por fim solicitar:

Possui sede neste município em imóvel alugado de terceiros, sita à Rua Adolfo Siqueira nº. 255 no bairro São João.

Exerce a atividade de comércio atacadista e varejista de mercadorias em geral com predominância de produtos alimentícios – supermercados, e iniciou suas atividades em 11/06/1986, hoje com uma matriz e uma filial estabelecidas nesta cidade.

Possui frota própria de distribuição na região, empregando hoje 79 empregados em sua folha de pagamentos.

Recebeu através da Lei Municipal nº. 5.022 de 17/07/2008 a concessão de direito real de uso de imóvel do município localizado no bairro Amaro Ribeiro, medindo 8.000 (oito mil metros quadrados), conforme registro Livro 2-AX, fls. 13.644, matrícula R.2-13644 do Imobiliário do 2º Oficio da Comarca de Conselheiro Lafaiete, para a construção de sua sede própria. E através da LC nº 53 de 18 de dezembro de 2013 teve a concessão de novo prazo para início e conclusão da construção da sede da empresa.

Conforme artigo 1º da LC nº 53/2013 a empresa tem novo prazo de 2 (dois) anos para iniciar, e de 3 (três) anos para concluir, a construção da sede própria, a partir da vigência desta Lei" ou seja 18/12/15 para início das obras e 18/12/16 para o término.

Diante do exposto, a empresa solicita a concessão de novo prazo além da ratificação da Escritura do imóvel acima pelos seguintes motivos:

a) Necessidade do imóvel para continuidade do projeto em andamento junto ao BNDES, para captação de recursos financeiros que viabilizem o empreendimento. Com a limitação de concessão de recursos financeiros por causa da crise financeira atual, a empresa

CÂMARA MUNICIPAL DE CONSELHEIRO LAFAIETE - MG
Fls 05

conseguiu aprovação para liberação da linha de crédito, mas aguarda a quase 2 (anos) pela liberação do mesmo;

b) A empresa investiu com recursos próprios R$ 250.770,00 (duzentos e cinquenta mil, setecentos e setenta reais), no terreno supracitado, gastos estes comprovados com documentos fiscais registrados na escrituração contábil da empresa. Seguem fotos anexas a este requerimento para visualização do andamento da obra com recursos próprios;

c) Devido aos galpões estarem em áreas separadas e distintas, o valor do aluguel hoje além de oneroso afeta diretamente os custos de distribuição. A área alugada e ocupada está hoje em aproximadamente 3.000 m2;

d) Necessidade da sede própria para ampliação do seu ramo de negócios e geração de novos empregos, tendo em vista que nas atuais instalações não há mais espaço para crescer em termos de logística, armazenagem, escritórios, etc. A previsão da empresa com a nova estrutura/sede é de um aumento de 50% (cinquenta por cento) do número de empregos atual, ou seja, 39 novos empregos;

e) A empresa paga hoje impostos trabalhistas e previdenciários de R$ 94.734,00 (noventa e quatro mil, setecentos e trinta e quatro reais) por mês, impostos federais R$ 49.337,00 (quarenta e nove mil, trezentos e trinta e sete reais) por mês, além dos demais tributos devidos ao estado e município;

f) A empresa pede um novo prazo de 5 (cinco) anos para conclusão da construção da sua sede. Com a concessão deste novo prazo a empresa irá investir com recursos próprios, não mais ficando só na dependência de recursos de instituições financeiras.

Reiteramos pelos motivos acima relacionados, uma renovação ou nova da concessão do imóvel supracitado, além do novo prazo para início e conclusão do projeto.

Colocamo-nos ao inteiro dispor para quaisquer esclarecimentos adicionais que se fizerem necessários.

Anexamos: Cópia da Lei 5.022 de 17/07/2008, LC 053 de 18/12/2013 e da Escritura e do CNPJ.

Termos em que pedimos e aguardamos deferimento.

Atenciosamente,

Geraldo de Assis Moraes
Sócio Administrador

João de Assis Moraes
Sócio Administrador

Comprovante de Inscrição e de Situação Cadastral

Contribuinte,

Confira os dados de Identificação da Pessoa Jurídica e, se houver qualquer divergência, providencie junto à RFB a sua atualização cadastral.

REPÚBLICA FEDERATIVA DO BRASIL

CADASTRO NACIONAL DA PESSOA JURÍDICA

NÚMERO DE INSCRIÇÃO	COMPROVANTE DE INSCRIÇÃO E DE SITUAÇÃO CADASTRAL	DATA DE ABERTURA
22.103.410/0002-81 **MATRIZ**		**19/05/2010**

NOME EMPRESARIAL **DISTRIBUIDORA DE DOCES SAO JOAO LTDA**
TÍTULO DO ESTABELECIMENTO (NOME DE FANTASIA) **DOCES SAO JOAO**
CÓDIGO E DESCRIÇÃO DA ATIVIDADE ECONÔMICA PRINCIPAL **46.91-5-00 - Comércio atacadista de mercadorias em geral, com predominância de produtos alimentícios**
CÓDIGO E DESCRIÇÃO DAS ATIVIDADES ECONÔMICAS SECUNDÁRIAS **Não informada**
CÓDIGO E DESCRIÇÃO DA NATUREZA JURÍDICA **206-2 - SOCIEDADE EMPRESARIA LIMITADA**

LOGRADOURO	NÚMERO	COMPLEMENTO
R ADOLFO SIQUEIRA	**255**	

CEP	BAIRRO/DISTRITO	MUNICÍPIO	UF
36.400-000	**SAO JOAO**	**CONSELHEIRO LAFAIETE**	**MG**

ENDEREÇO ELETRÔNICO	TELEFONE
JGM.SAC@VIAREAL.COM.BR	**(31) 3742-3270 / (31) 3742-2433**

ENTE FEDERATIVO RESPONSÁVEL (EFR) *****

SITUAÇÃO CADASTRAL	DATA DA SITUAÇÃO CADASTRAL
ATIVA	**19/05/2010**

MOTIVO DE SITUAÇÃO CADASTRAL

SITUAÇÃO ESPECIAL	DATA DA SITUAÇÃO ESPECIAL
********	********

Aprovado pela Instrução Normativa RFB nº 1.634, de 06 de maio de 2016.

Emitido no dia **18/10/2016** às **15:09:42** (data e hora de Brasília). Página: **1/1**

© Copyright Receita Federal do Brasil - 18/10/2016

CÂMARA MUNICIPAL DE CONSELHEIRO LAFAIETE - MG
Fls. 06
Registral de Imóveis
2º OFÍCIO
Maria Emília Marcenes Castellões Menezes
OFICIAL
Cons. Lafaiete - MG

LEI COMPLEMENTAR Nº 053, DE 18 DE DEZEMBRO DE 2013.

CONCEDE NOVO PRAZO PARA INÍCIO E CONCLUSÃO DA CONSTRUÇÃO DA SEDE DA DISTRIBUIDORA DE DOCES SÃO JOÃO, E DÁ OUTRAS PROVIDÊNCIAS.

O povo do Município de Conselheiro Lafaiete, por seus representantes, decretou e eu, Prefeito Municipal em seu nome, sanciono a seguinte lei:

Art. 1º – Fica concedido à Distribuidora de Doces São João, CNPJ nº 22.103.410/0001-09, novo prazo de 02 (dois) anos para iniciar, e de 03 (três) anos para concluir, a construção de sua sede própria no imóvel objeto da concessão de direito real de uso de que trata a Lei Municipal nº 5.022, de 17 de julho de 2008, ambos os prazos contados da data de início de vigência desta Lei Complementar.

Parágrafo único – A área de 8.000,00 m2 (oito mil metros quadrados) retificada e desmembrada de uma maior perante o Cartório de Registro de Imóveis do 2º ofício, protocolo nº 36.843, pág.236, livro nº 2 AR, conforme R-AV.4/Av.5/13.644, título apresentado em 07/11/2013 e disponibilizada em direito real de uso, passa a ter as confrontações nos termos do Decreto Municipal nº 88, de 15 de outubro de 2013, objeto do procedimento administrativo nº 5.844/2013.

Art. 2º - Esta lei entra em vigor na data de sua publicação.

PALÁCIO DO EXECUTIVO MUNICIPAL DE CONSELHEIRO LAFAIETE AOS DEZOITO DIAS DO MÊS DE DEZEMBRO DE 2013.

Ivan de Almeida Cerqueira Neto
Prefeito Municipal

Luiz Antônio Teixeira Andrade
Procurador Geral

SERVIÇO REGISTRAL 2º OFÍCIO DE IMOVEIS
OFICIAL: Maria Emília Marcenes Castellões Menezes
PROTOCOLO nº 37.304 pág. 239
Título apresentado em 13/01/2014
REGISTRO GERAL - LIVRO Nº 2 - AX -
Registro nº AV.6/13.644 pág. 13.644
Cons. Lafaiete 13/Janeiro/2014
OFICIAL

Selo de Fiscalização
SERVIÇO REGISTRAL DE IMÓVEIS
2º OFÍCIO
COMARCA DE CONSELHEIRO LAFAIETE - MG
☐ Maria Emília Marcenes Castellões Menezes - Oficial
☐ Octávia Maria Castellões Menezes Santos - Oficial Substituta
☑ Maria da Conceição Chaves Vieira da Silva - Escrevente Autonzada

Ilma. Sra. Oficiala do Cartório de Registro de Imóveis do 2º Ofício da Comarca de Conselheiro Lafaiete, MG.

Registros referentes a:
+ Retificação e Desmembramento
Rosseler Mat. 13.644

SERVIÇO REGISTRAL 2º OFÍCIO DE IMOVEIS
OFICIAL: Maria Emilia Marcenes Castellões Menezes
PROTOCOLO nº 30.824 pág. 230
Título apresentado em 04/11/2015
REGISTRO GERAL - LIVRO Nº 2 - AX
Registro nº 1 / Mat. 13.644 pág. 13.644
Cons. Lafaiete 04/11/2015
OFICIAL

REGISTRO GERAL - LIVRO Nº 2 - AX
Registro nº Mat. 13.644 pág. 13.644
Cons. Lafaiete 04/11/2015
OFICIAL

+ Av. 1

Selo de Fiscalização
CM1 73915
SERVIÇO REGISTRAL DE IMÓVEIS - 2º Ofício
COMARCA DE CONS. LAFAIETE - MG
☐ Maria Emilia Marcenes Castellões Menezes - Oficial
☐ Octávia Maria Castellões Menezes Santos - Oficial Substituto
☒ Maria da Conceição Chaves Vieira da Silva - Escrevente Autorizado

DISTRIBUIDORA DE DOCES SÃO JOÃO LTDA., CNPJ: 22.103.410/0001-03 sediada a Rua Adolfo Siqueira, nº 1355, Bairro São João, neste ato representada por seus sócios: JOÃO DE ASSIS MORAES, brasileiro, casado, empresário, CPF: 165.446.686-72 e GERALDO DE ASSIS MORAES, brasileiro, casado, empresário, CPF: 209.002.116-15 residentes e domiciliados nesta cidade, vêm, na forma estabelecida pela Lei nº 10.931, de 02 de agosto de 2004 requerer a Retificação de Área em matrícula de imóvel de sua propriedade para tanto expondo o seguinte:

1) É de propriedade da empresa Requerente através de Escritura Pública de Concessão de Direito Real de Uso de Imóvel de propriedade do Município de Conselheiro Lafaiete, o terreno com área aproximada de 8.000,00 m², situada no Bairro Amaro Ribeiro, às margens da Estrada União Industria, em Conselheiro Lafaiete - MG registrado neste Cartório do 2º Ofício de Registro de Imóveis da Comarca de Conselheiro Lafaiete, sob o nº R-3-/13.644, às fls. 13.644, Livro nº 2-AS.

2) Efetuado Levantamento Topográfico de terreno pelo Engenheiro Agrimensor Adriano Panzera, CREA/MG 108.381/D, ficou constatado que o terreno teve um acrescimo em área para 10.215,37 m², havendo, portanto divergência entre a área registrada e a área levantada

3) Não houve qualquer investida em áreas de terrenos vizinhos, tendo sido a planta assinada por todos os atuais proprietários e titulares de posse de terrenos confrontantes.

A empresa Requerente declara juntamente com o responsável técnico que efetuou o Levantamento Topográfico Engenheiro Agrimensor Adriano Panzera, e que assina

GOVERNO DO MUNICÍPIO DE CONSELHEIRO LAFAIETE

CNPJ: 19.718.360/0001-51
Av Prefeito Mário Rodrigues Pereira, 10 - Centro
CEP: 36400-000
Telefone: (31) 3769-2565

CÂMARA MUNICIPAL DE CONSELHEIRO LAFAIETE - MG
Fls. 07

INFORMAÇÕES DO CONTRIBUINTE

CONTRIBUINTE	CPF:
DISTRIBUIDORA DE DOCES SAO JOAO LTDA	
ENDEREÇO DE CORRESPONDÊNCIA	CNPJ:
RUA ADOLFO SIQUEIRA 255	22.103.410/0002-81

O PAGAMENTO PODERÁ SER FEITO NOS BANCOS BB, CEF, ITAÚ, BRADESCO, SANTANDER E CASAS LOTÉRICAS

IPTU 2015

QUANDO CADA UM FAZ A SUA PARTE,
A CIDADE INTEIRA COLHE RESULTADOS.

PAGAMENTO EM COTA ÚNICA ATÉ 31 DE JULHO
TEM 20% DE DESCONTO.

INFORMAÇÕES DO IMÓVEL

MENSAGEM

EXERCÍCIO	TRIBUTO	DAM	INSCRIÇÃO MUNICIPAL
2015	TERRITORIAL	DOCUMENTO DE ARRECADAÇÃO MUNICIPAL	00.00.102.9231.000

ENDEREÇO DO IMÓVEL	QUADRA	LOTE
RUA ., 0, AREA REMANESCENTE		

FRAÇÃO IDEAL	0,00	VALOR VENAL DO TERRENO	35.600,00	ALÍQUOTA PREDIAL	0,00	ILUMINAÇÃO PÚBLICA COCIP	91,80
IMPOSTO	712,00	VALOR VENAL DO IMÓVEL	35.600,00	ALÍQUOTA TERRITORIAL	2,00	TAXA DE COLETA DE LIXO	0,00
VALOR Mº DO TERRENO	&@PARCELA	ÁREA CONSTRUÍDA	0,00	TESTADA PRINCIPAL	80,88	TAXA DE EXPEDIENTE	1,00
VALOR VENAL DA EDIFICAÇÃO	0,00	ALÍQUOTA	2,00	TOTAL SIMPLES	0,00	TOTAL IMPOSTOS E TAXAS	804,80

AUTENTICAÇÃO MECÂNICA 6ª PARCELA

AUTENTICAÇÃO MECÂNICA 5ª PARCELA

AUTENTICAÇÃO MECÂNICA 3ª PARCELA

IPTU 2015

AUTENTICAÇÃO MECÂNICA 4ª PARCELA

AUTENTICAÇÃO MECÂNICA 1ª PARCELA

AUTENTICAÇÃO MECÂNICA 2ª PARCELA

CEF 0127310720150167900014466 644,04RD1006

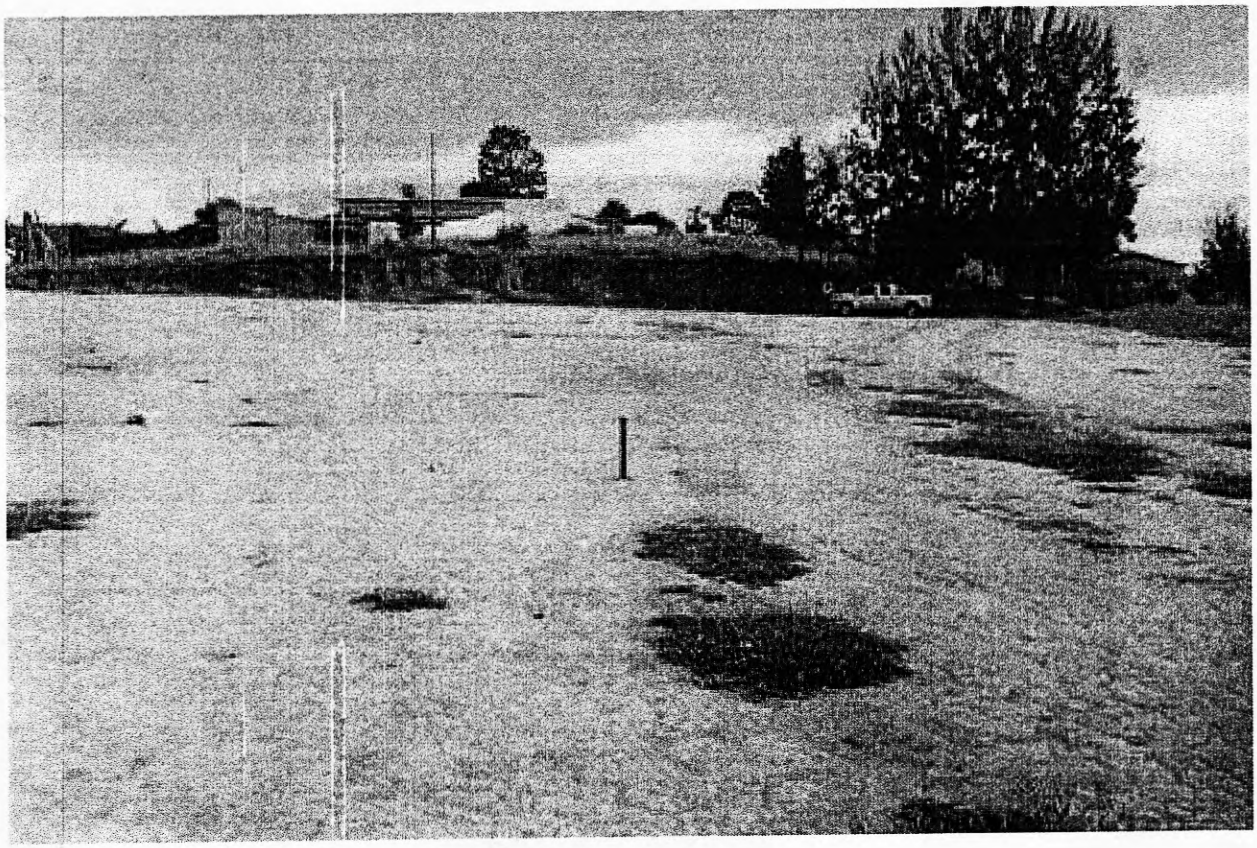



CÂMARA MUNICIPAL DE CONSELHEIRO LAFAIETE - MG
Fls 08







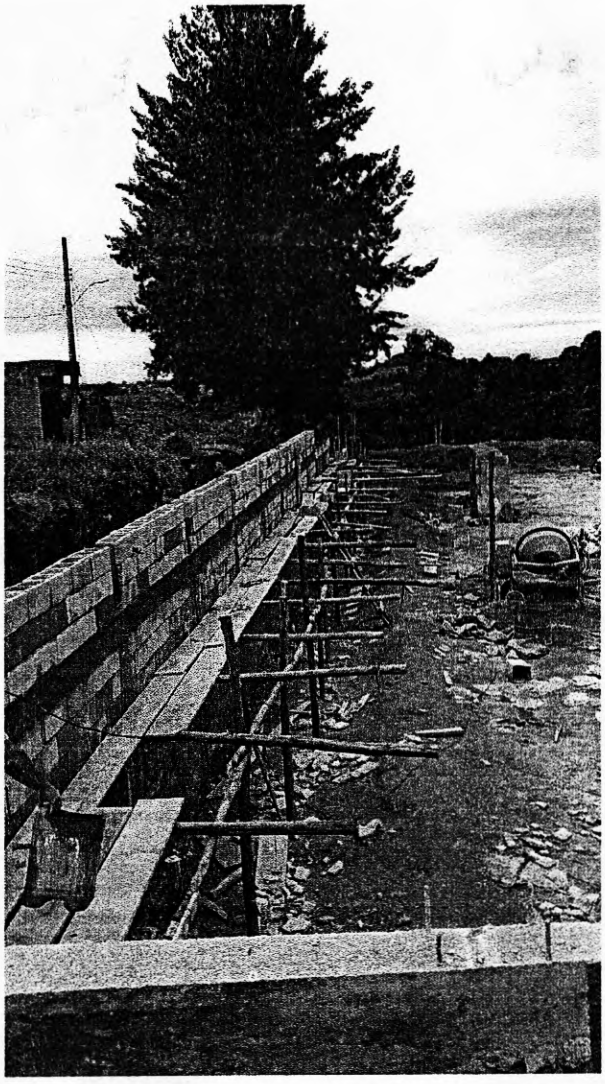



CÂMARA MUNICIPAL DE CONSELHEIRO LAFAIETE - MG
Fls 09

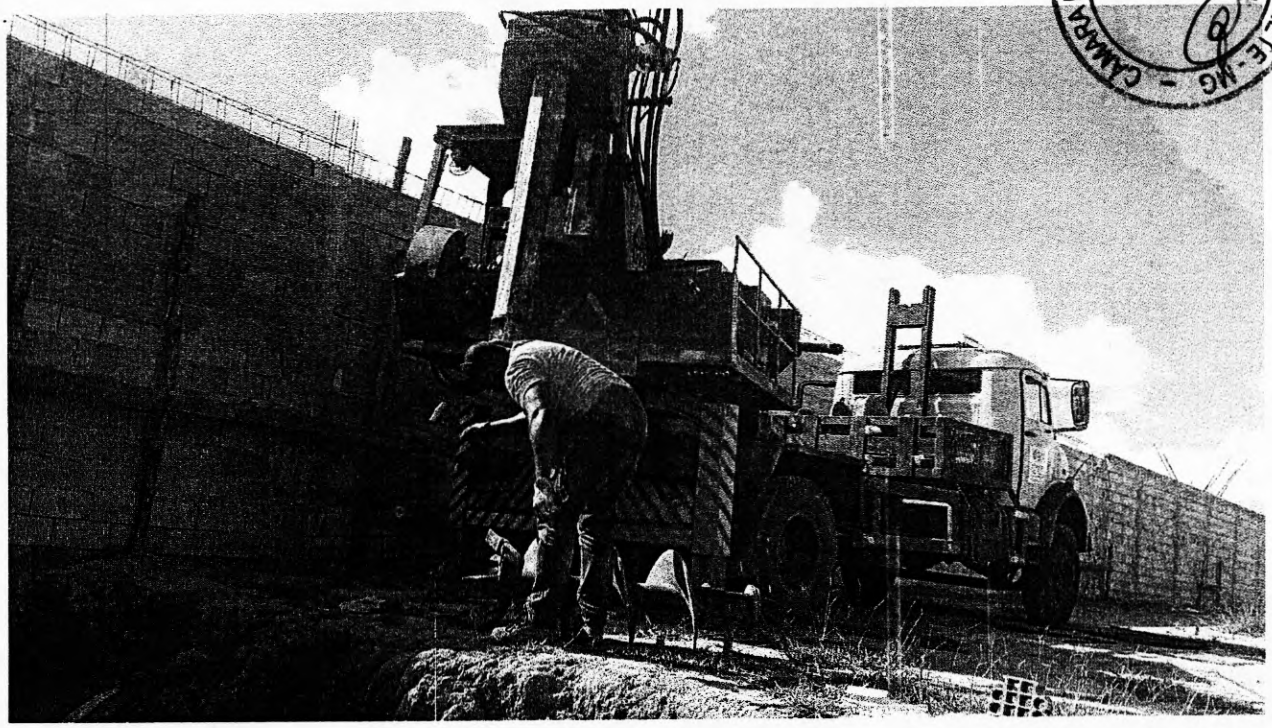

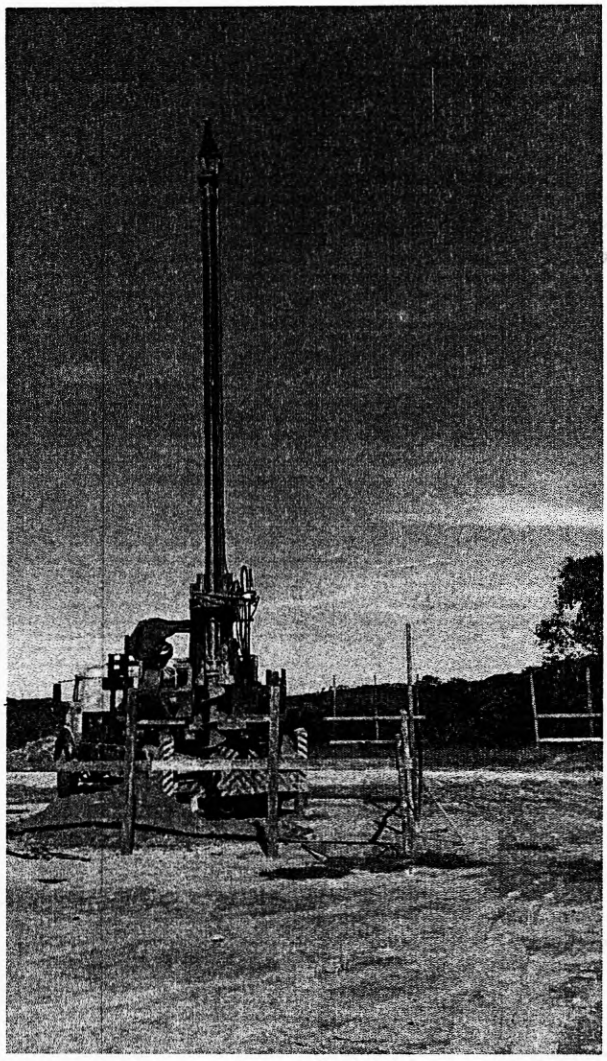

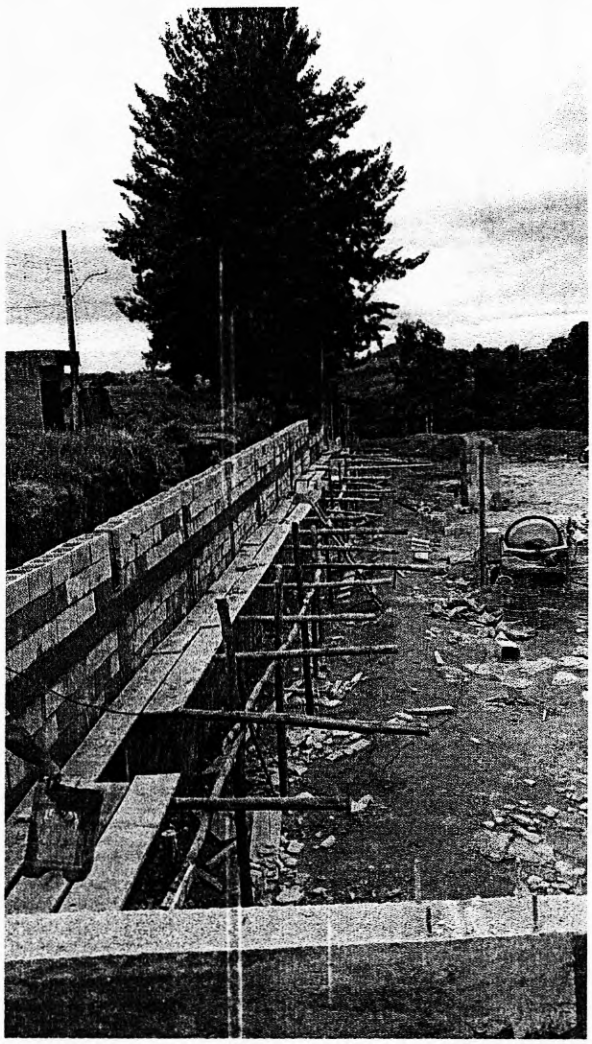

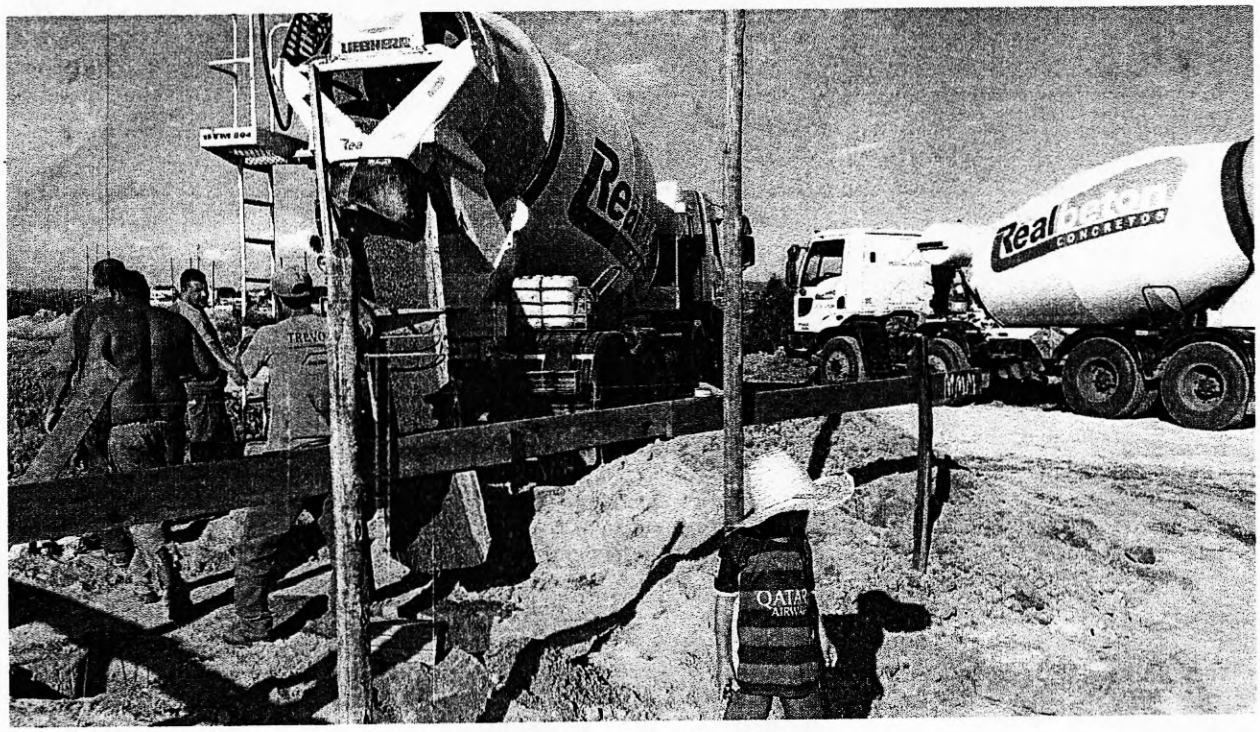
LIEBHERR
Real
Real
CONCRETOS
QATAR


CONCRELAG
(31)3391-9492
RNTRC
CONCRELAG

CÂMARA MUNICIPAL DE CONSELHEIRO LAFAIETE
Fls 10



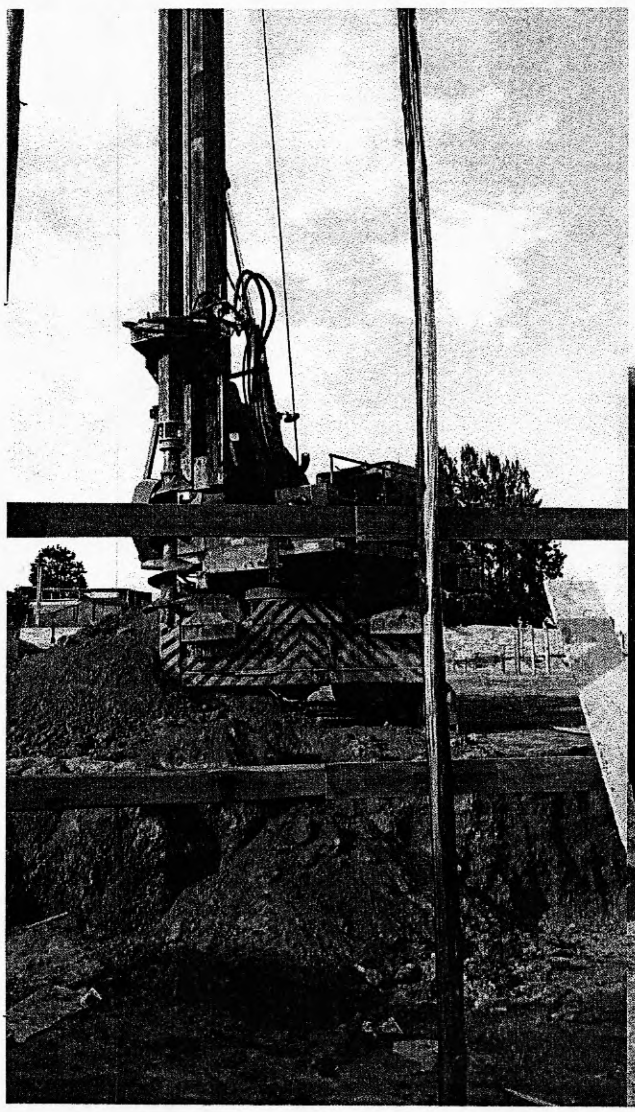

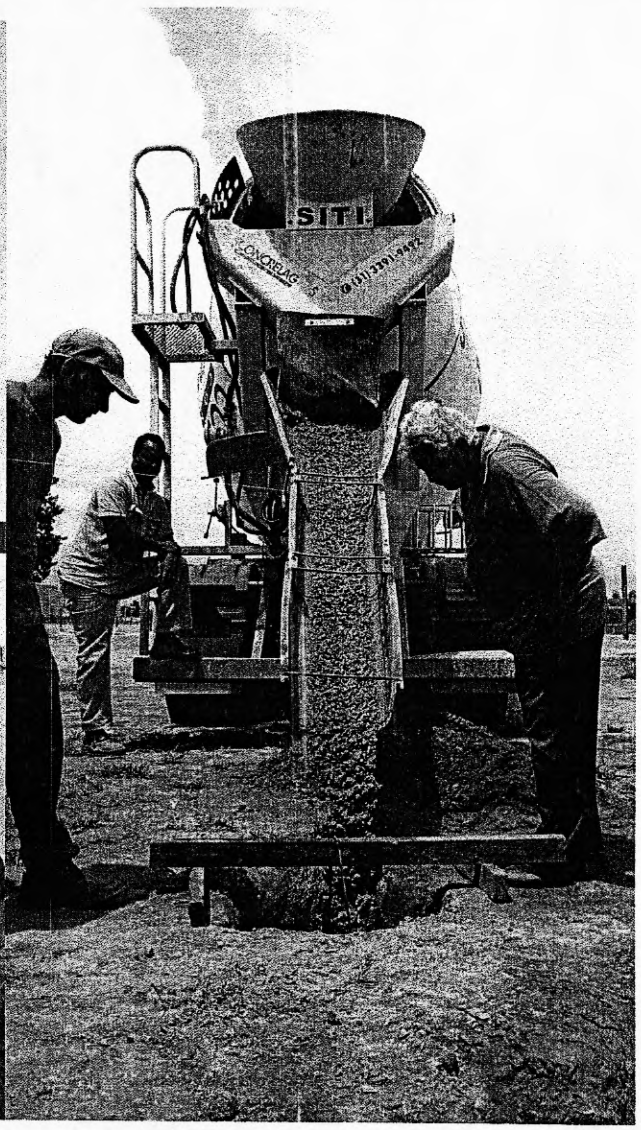

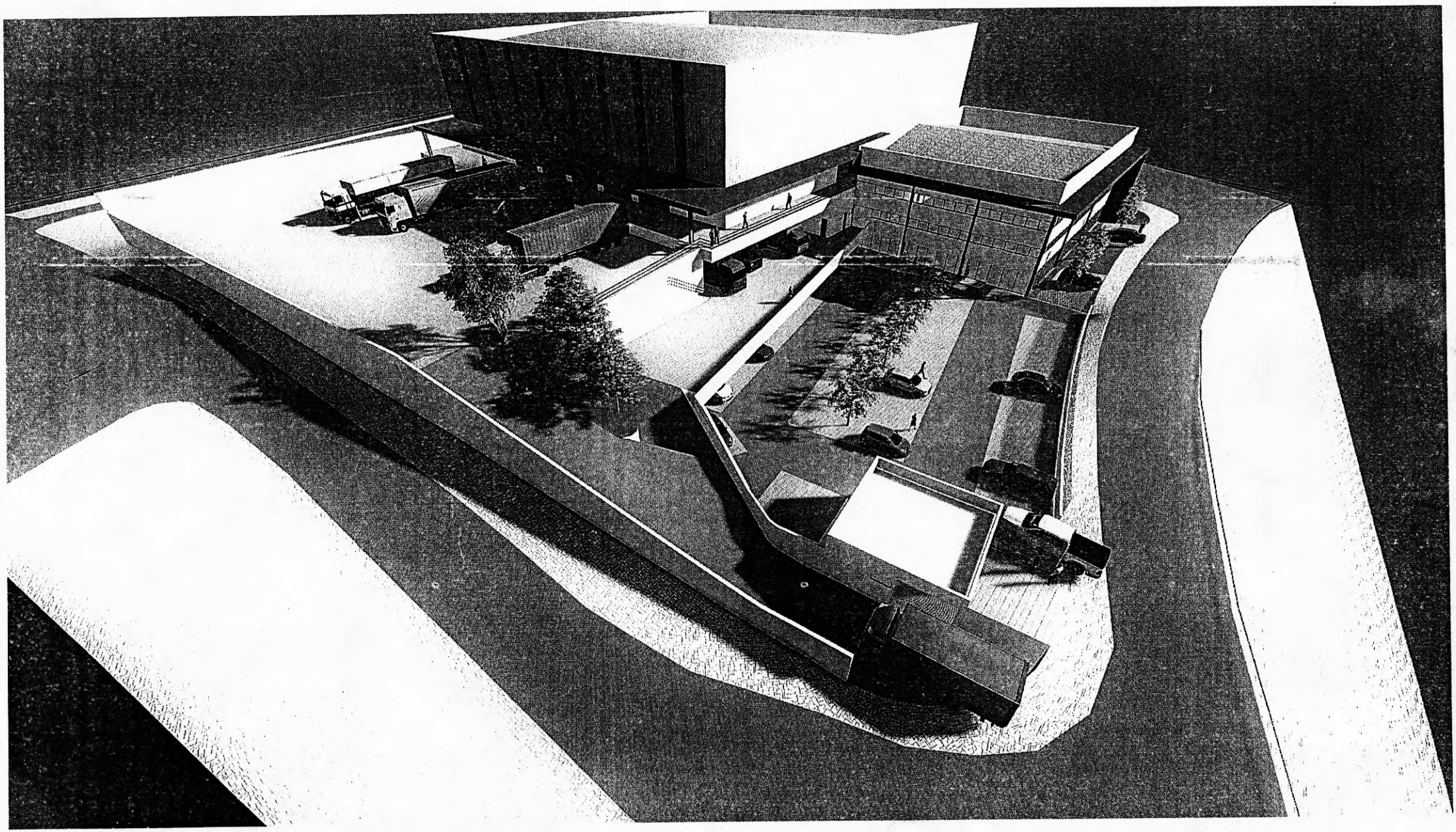

CÂMARA MUNICIPAL DE CONSELHEIRO LAFAIETE - MG
Fls 11

LEI Nº 5022 DE 17 DE JULHO DE 2008

AUTORIZA O MUNICÍPIO DE CONSELHEIRO LAFAIETE A CONCEDER DIREITO REAL DE USO DE IMÓVEL DE SUA PROPRIEDADE À DISTRIBUIDORA DE DOCES SÃO JOÃO LTDA. E DÁ OUTRAS PROVIDÊNCIAS.

O povo do Município de Conselheiro Lafaiete, por seus representantes, decretou, e eu Prefeito Municipal, em seu nome, sanciono a seguinte Lei:

Art. 1º Fica o Município de Conselheiro Lafaiete autorizado a conceder Direito Real de Uso à **Distribuidora de Doces São João,** inscrita no CNPJ sob o nº 22.103.410/0001-09 de imóvel de sua propriedade, localizado no Bairro Amaro Ribeiro, medindo 8.000,00m² (oito mil metros quadrados), Livro nº 2-AX, fls. 13.644, matrícula R.2-13644 do Imobiliário do 2º Ofício da Comarca de Conselheiro Lafaiete para a construção de sua sede própria, conforme croqui em anexo, que passa a fazer parte integrante da presente Lei.

Parágrafo único - O prazo da presente concessão é de 15 (quinze) anos, a contar da data de publicação desta Lei, podendo ser prorrogada com autorização expressa do Poder Legislativo.

Art. 2º O imóvel concedido destina-se exclusivamente à construção da sede própria da **Distribuidora de Doces São João,** para exercer atividades de comércio atacadista de chocolates, confeitos, balas, bombons e semelhantes.

§ 1º Havendo a qualquer tempo, alteração das atividades, de razão social ou modificações na diretoria dos sócios da Empresa, esta deverá comunicar o Poder Executivo.

§ 2º Caso a mudança de atividade da Empresa importe em descaracterização de suas atividades estatutárias, a presente concessão ficará condicionada a nova autorização do Poder Legislativo.

Art. 3º A Empresa beneficiada deverá iniciar seu projeto de implantação de sua sede própria no prazo máximo de 01 (um) ano e terminá-lo num prazo máximo de 02 (dois) anos contados, em ambos os casos, a partir da vigência desta Lei.

Parágrafo único - Os prazos estabelecidos no "caput" deste artigo poderão ser alterados ou renegociados, desde que a Empresa beneficiada apresente ao Poder Executivo Municipal, relatório demonstrativo das obrigações concretizadas e justificativas das que estão em andamento e por realizar.

Art. 4º A concessão de direito real de uso objeto desta Lei caducará e o imóvel constituído de terreno (nua propriedade) reverterá automaticamente ao Município concedente, se a Empresa beneficiada incorrer no descumprimento das condições abaixo:

I - não exercer, não executar, não exercitar, bem como alterar a finalidade para a qual a referida área foi concedida ou não derem o uso prometido ou o desviarem de sua finalidade contratual;

II - locar ou proceder a sublocação da totalidade ou mesmo de parte do imóvel inclusive do prédio-sede existente ou daqueles que vierem a ser constituídos;

CÂMARA MUNICIPAL DE CONSELHEIRO LAFAIETE - MG
Fls 12

III - edificar ou permitir a edificação de qualquer tipo de construção residencial de qualquer porte no terreno concedido, sob qualquer justificativa, à exceção de alojamento, de pequeno porte, que venha a ser utilizado por pessoas de relacionamento da Empresa beneficiada;

IV - de qualquer maneira alienar, transacionar, dar em penhora, dação em pagamento, permutar ou qualquer outra forma de negócio que venha provocar degeneração dos objetivos e finalidades da presente concessão, exceto o disposto no artigo 5º desta Lei.

Art. 5º A partir da data da celebração da escritura de concessão de direito real de uso, será permitido que a Empresa beneficiada ofereça o imóvel concedido em garantia de hipoteca em Bancos ou Entidades Financeiras oficiais, desde que os recursos de empréstimos e/ou financiamentos sejam destinados a investimentos fixos e capital de giro que visem a sua expansão e/ou modernização.

Art. 6º Em caso de falência, insolvência ou comprometimento do patrimônio ou situação financeira, dissolução da sociedade, ou ainda se a Empresa beneficiada vier a apresentar estágio de ociosidade, com indícios e/ou denúncias de situações pré-falimentares, reverterá ao Município a nua propriedade do imóvel concedido.

Parágrafo único - Caberá ao Município de Conselheiro Lafaiete a preferência de aquisição, até mesmo em hasta pública, sobre as construções e benfeitorias que a Empresa falida tiver edificado após a data de publicação da Lei de Concessão, tomando por base para tal aquisição o valor venal do imóvel que serve de cálculo para a cobrança do IPTU – Imposto Predial e Territorial Urbano, que incide sobre o imóvel, ou pelo valor venal arbitrado por perito judicial designado pelo Juízo da Ação Falimentar.

Art. 7º No caso do Município retomar o imóvel ora concedido, em conseqüência da degeneração dos objetivos da presente concessão de direito real de uso por parte da Empresa beneficiada, reverterão, sem qualquer ônus ou indenização, ao Município de Conselheiro Lafaiete. a nua propriedade e as benfeitorias que forem edificadas após a data de publicação desta Lei.

Art. 8º Em sua implantação, a Empresa beneficiada deverá observar o disposto no artigo 18 do Decreto 88.351, de 1º de junho de 1986, que regulamentou as Leis 6.938, de 31 de agosto de 1981 e 6.902, de 27 de abril de 1981.

Art. 9º Não cumpridos os prazos previstos no artigo 3º desta Lei, a área concedida reverterá ao Município, independente de interpelação judicial, sob pena de perdas e danos, ficando autorizado o Secretário Municipal de Fazenda a proceder à escritura de reversão.

Art. 10 Fica sob a responsabilidade da Empresa beneficiada as despesas decorrentes da lavratura e registro da escritura do imóvel concedido, devendo esta Lei ser transcrita em seu inteiro teor na mesma, bem como serem os artigos e condições gravados no registro da escritura junto ao Cartório de Registro de Imóveis da Comarca de Conselheiro Lafaiete.

CÂMARA MUNICIPAL DE CONSELHEIRO LAFAIETE - MG
Fls. 13

Art. 11 Esta Lei entra em vigor na data de sua publicação.

CONSELHEIRO LAFAIETE, AOS 17 DIAS DO MÊS DE JULHO DE 2008.

Dr. JÚLIO CÉSAR DE ALMEIDA BARROS
Prefeito Municipal

Dr. ANDERSON COELHO PEREIRA
Procurador Municipal

CÂMARA MUNICIPAL DE CONSELHEIRO LAFAIETE - MG
Fls 14

LEI COMPLEMENTAR Nº 053, DE 18 DE DEZEMBRO DE 2013.

CONCEDE NOVO PRAZO PARA INÍCIO E CONCLUSÃO DA CONSTRUÇÃO DA SEDE DA DISTRIBUIDORA DE DOCES SÃO JOÃO, E DÁ OUTRAS PROVIDÊNCIAS.

O povo do Município de Conselheiro Lafaiete, por seus representantes, decretou e eu, Prefeito Municipal em seu nome, sanciono a seguinte lei:

Art. 1º – Fica concedido à Distribuidora de Doces São João, CNPJ nº 22.103.410/0001-09, novo prazo de 02 (dois) anos para iniciar, e de 03 (três) anos para concluir, a construção de sua sede própria no imóvel objeto da concessão de direito real de uso de que trata a Lei Municipal nº 5.022, de 17 de julho de 2008, ambos os prazos contados da data de início de vigência desta Lei Complementar.

Parágrafo único – A área de 8.000,00 m2 (oito mil metros quadrados) retificada e desmembrada de uma maior perante o Cartório de Registro de Imóveis do 2º ofício, protocolo nº 36.843, pág.236, livro nº 2 AR, conforme R-AV.4/Av.5/13.644, título apresentado em 07/11/2013 e disponibilizada em direito real de uso, passa a ter as confrontações nos termos do Decreto Municipal nº 88, de 15 de outubro de 2013, objeto do procedimento administrativo nº 5.844/2013.

Art. 2º - Esta lei entra em vigor na data de sua publicação.

PALÁCIO DO EXECUTIVO MUNICIPAL DE CONSELHEIRO LAFAIETE AOS DEZOITO DIAS DO MÊS DE DEZEMBRO DE 2013.

Ivar de Almeida Cerqueira Neto
Prefeito Municipal

Luiz Antônio Teixeira Andrade
Procurador Geral

03-Jan-2014-07:18-011483-1/2

PREFEITURA MUNICIPAL DE CONSELHEIRO LAFAIETE-MG

TÍTULO: PROJETO ARQUITETONICO: COMERCIAL

DATA: 27/03/2014 FOLHA: 01/06

EDIFICAÇÃO

CALCULO ÁREA CONSTRUIDA

NÍVEIS 895,60/896,50	4.391,83 M2
NÍVEIS 892,53/893,24	620,53 M2
NÍVEIS 890,00/889,90	894,67 M2
TOTAL	5.907,03 M2

CALCULO ÁREA PERMEÁVEL

TOTAL	1.649,53 M2

LOCALIZAÇÃO:

CÂMARA MUNICIPAL DE CONSELHEIRO LAFAIETE - MG
Fls 15
DR

ÁREAS REDUTÍVEIS:

TOTAL =

Nº DE VAGAS DE GARAGEM: 6,5

Nº DE PAVIMENTOS: 0,3

Nº DE UNIDADES: 0,1

TERRENO

BAIRRO: AMARO RIBEIRO

LOGRADOURO(RUA): ESTRADA UNIAO INDUSTRIA

LOTE: --

QUADRA: --

ÁREA DO TERRENO: 8000M²

RESERVADO À PREFEITURA

GOVERNO DO MUNICIPIO DE CONSELHEIRO LAFAIETE

PROJETO APROVADO

Pasta Nº: 229 / 2014

Alvará de Licença Nº: 159

Aprovado em: 21 / 05 / 2014

Luiz Carlos de Carvalho
Secretário Municipal de Planejamento

SECRETARIA MUNICIPAL DE PLANEJAMENTO

PROPRETARIO: DISTRIBUIDORA DE DOCES SÃO JOÃO Ltda
CNPJ: 22.103.410/0001-09
ENDEREÇO: Rua Adolfo Siqueira, 1355
CONSELHEIRO LAFAIETE - MG

ASSINATURA(S):

RESPONSÁVEL TÉCNICO PELO PROJETO

Projeto Arquitetônico Braga
NOME: RAFAEL DE ALMEIDA BRAGA
CREA: 5613-0

NOME: CARLOS ALBERTO FAZZI DE OLIVEIRA
CREA: 51803/D - MG

RESPONSÁVEL TÉCNICO PELA OBRA

NOME: ATIVA CONSTRUÇÕES LTDA
CREA: 35972

ASSINATURA

	COEFICIENTES UTILIZADOS
Índice de Aproveitamento: 4	Índice de Aproveitamento: 0,73
Taxa de Ocupação: 85%	Taxa de Ocupação: 57,94%
Afastamento Frontal: 4,5 m	Afastamento Frontal: 4,5 m
Afastamento Fundos: 0 térreo e 2,25m demais	Afastamento Fundos: 3,00m
Afastamento Lateral: 0 térreo e 1,5m demais	Afastamento Lateral: 3,00m
Número de Pavimentos: de acordo /c h máxima	Número de Pavimentos: 3 pavimentos
Taxa de Permeabilidade:20%	Taxa de Permeabilidade:20,61%
Altura Máxima: H= ((AL x 2,5) + 16)m	Altura Máxima: H= ((AL x 2,5) + 16)m

PREFEITURA MUNICIPAL DE CONSELHEIRO LAFAIETE - C.N.P.J.: 19.718.360/0001-51
AV. PREFEITO MARIO RODRIGUES PEREIRA, 10 - CENTRO - CEP: 36400-000 - Telefone: (31)3769-2565

EXERCÍCIO	GUIA	PARCELA	TRIBUTO	DAM	DATA P/ PAGAMENTO
2014	03186172	001/001	ARRECADAÇÕES DIVERSAS	Documento de Arrecadação Municipal	16/06/2014

NOME DO CONTRIBUINTE: 85175 - DISTRIBUIDORA DE DOCES SAO JOAO LTDA - CNPJ - 22.103.410/0002-81 — CUC: 085175

ENDEREÇO DO CONTRIBUINTE: Rua ADOLFO SIQUEIRA, 255 E - 285 SAO JOAO - 36400000 Conselheiro Lafaiete

LOCALIZAÇÃO DO IMÓVEL:

INFORMAÇÕES GERAIS:
Valor Construção (11.105,21)
TX ALVARA (117,47)
42,14
Valor (1.128,00)
expediente (0,94)

OBSERVAÇÕES:
TAXA REFERENTE A APROVAÇÃO DE PROJETO DE CONSTRUÇÃO DO IMOVEL A ESTRADA UNIAO INDUSTRIA, AMARO RIBEIRO. AREA 5.907,03M²

RECEITA	VALOREM R$
CONSTRUÇÃO E RECONST	11.105,21
ALVARA	117,47
NUMERAÇÃO DE PREDIOS	42,14
ALINHAMENTO	1.128,00
EXPEDIENTE	0,94
Sub-Total	12.393,76
CORREÇÃO	
MULTA	
JUROS	
DESCONTO	
Total	12.393,76

CÂMARA MUNICIPAL DE CONSELHEIRO LAFAIETE - MG — Fls 16 — DR

VIA CONTRIBUINTE — EMISSÃO: 16/05/2014 08:12:21 — USUÁRIO: CRISTIANE

AUTENTICAÇÃO MECÂNICA NO VERSO

PREFEITURA MUNICIPAL DE CONSELHEIRO LAFAIETE - C.N.P.J.: 19.718.360/0001-51
AV. PREFEITO MARIO RODRIGUES PEREIRA, 10 - CENTRO - CEP: 36400-000 - Telefone: (31)3769-2565

EXERCÍCIO	GUIA	PARCELA	TRIBUTO	DAM	DATA PARA PAGAMENTO
2014	03186172	001/001	ARRECADAÇÕES DIVERSAS	Documento de Arrecadação Municipal	16/06/2014

NOME DO CONTRIBUINTE: 85175 - DISTRIBUIDORA DE DOCES SAO JOAO LTDA - CNPJ - 22.103.410/0002-81 — CUC: 085175

ENDEREÇO DO CONTRIBUINTE: Rua ADOLFO SIQUEIRA, 255 E - 285 SAO JOAO - 36400000 Conselheiro Lafaiete

LOCALIZAÇÃO DO IMÓVEL:

INFORMAÇÕES GERAIS:
Valor Construção (11.105,21)
TX ALVARA (117,47)
42,14
Valor (1.128,00)
expediente (0,94)

OBSERVAÇÕES:
TAXA REFERENTE A APROVAÇÃO DE PROJETO DE CONSTRUÇÃO DO IMOVEL A ESTRADA UNIAO INDUSTRIA, AMARO RIBEIRO. AREA 5.907,03M²

RECEITA	VALOR EM R$
CONSTRUÇÃO E RECONST	11.105,21
ALVARA	117,47
NUMERAÇÃO DE PREDIOS	42,14
ALINHAMENTO	1.128,00
EXPEDIENTE	0,94
Sub-Total	12.393,76
CORREÇÃO	
MULTA	
JUROS	
DESCONTO	
Total	12.393,76

VIA CONTROLE PREFEITURA

AUTENTICAÇÃO MECÂNICA NO VERSO

PREFEITURA MUNICIPAL DE CONSELHEIRO LAFAIETE - C.N.P.J.: 19.718.360/0001-51
AV. PREFEITO MARIO RODRIGUES PEREIRA, 10 - CENTRO - CEP: 36400-000 - Telefone: (31)3769-2565

EXERCÍCIO	GUIA	PARCELA	TRIBUTO	DAM	DATA PARA PAGAMENTO
2014	03186172	001/001	ARRECADAÇÕES DIVERSAS	Documento de Arrecadação Municipal	16/06/2014

NOME DO CONTRIBUINTE: 85175 - DISTRIBUIDORA DE DOCES SAO JOAO LTDA - CNPJ - 22.103.410/0002-81 — CUC: 085175

ENDEREÇO DO CONTRIBUINTE: Rua ADOLFO SIQUEIRA, 255 E - 285 SAO JOAO - 36400000 Conselheiro Lafaiete

LOCALIZAÇÃO DO IMÓVEL:

INFORMAÇÕES GERAIS:
Valor Construção (11.105,21)
TX ALVARA (117,47)
42,14
Valor (1.128,00)
expediente (0,94)

OBSERVAÇÕES:
TAXA REFERENTE A APROVAÇÃO DE PROJETO DE CONSTRUÇÃO DO IMOVEL A ESTRADA UNIAO INDUSTRIA, AMARO RIBEIRO. AREA 5.907,03M²

RECEITA	VALOR EM R$
CONSTRUÇÃO E RECONST	11.105,21
ALVARA	117,47
NUMERAÇÃO DE PREDIOS	42,14
ALINHAMENTO	1.128,00
EXPEDIENTE	0,94
Sub-Total	12.393,76
CORREÇÃO	
MULTA	
JUROS	
DESCONTO	
Total	12.393,76

VIA BANCO

AUTENTICAÇÃO MECÂNICA NO VERSO

81690000123-0 93761194160-3 61400080000-1 10031861729-5

CÂMARA MUNICIPAL DE CONSELHEIRO LAFAIETE - MG
Fls 17

EMPRESARIAL

Boletos, Convênios e outros

16/05/2014 09:52:57

SISBB - SISTEMA DE INFORMACOES BANCO DO BRASIL
16/05/2014 - AUTO-ATENDIMENTO - 09.52.57
0504500504

COMPROVANTE DE PAGAMENTO

CLIENTE: DISTRIB DOCES SAO JOAO LT
AGENCIA: 504-5 CONTA: 92.640-X
EFETUADO POR: GERALDO DE A MORAES

Convenio	PREF.MUN.C.LAF.REC.TRIBUT	
Codigo de Barras	81690000123-0	93761194160-3
	61400080000-1	10031861729-5
Data do pagamento		16/05/2014
Valor em Dinheiro		12.393,76
Valor em Cheque		0,00
Valor Total		12.393,76

DOCUMENTO: 051619
AUTENTICACAO SISBB:
0.28D.17C.D09.24D.326

Transação efetuada com sucesso por: J0052327 GERALDO DE ASSIS MORAES.

PREFEITURA MUNICIPAL DE CONSELHEIRO LAFAIETE - C.N.P.J.: 19.718.360/0001-51
AV. PREFEITO MARIO RODRIGUES PEREIRA, 10 - CENTRO - CEP: 36400-000 - Telefone: (31)3769-2565

EXERCÍCIO	GUIA	PARCELA	TRIBUTO	DAM	DATA P/ PAGAMENTO
2013	03064150	001/000	ARRECADAÇÕES DIVERSAS	Documento de Arrecadação Municipal	30/10/2013

NOME DO CONTRIBUINTE: 4902 - DISTRIBUIDORA DE DOCES SAO JOAO LTDA - CNPJ - 22.103.410/0001-09 — CUC: 004902

ENDEREÇO DO CONTRIBUINTE: Rua ADOLFO SIQUEIRA, 220 - Não informado SAO JOAO - 36400000 Conselheiro Lafaiete

LOCALIZAÇÃO DO IMÓVEL:

INFORMAÇÕES GERAIS:
Valor Cobrado (7.886,72)
expediente (0,89)

OBSERVAÇÕES:
TAXA REF. AO DESMEMBRAMENTO DE ÁREA=2.215,37M² CONFORME PROCESSO Nº 5877/2013. DO IMÓVEL NO BAIRRO AMARO RIBEIRO.

RECEITA	VALOR EM R$
DESMEMBRAMENTO	7.886,72
EXPEDIENTE	0,89
Sub-Total	7.887,61
CORREÇÃO	
MULTA	
JUROS	
DESCONTO	
Total	7.887,61

CÂMARA MUNICIPAL DE CONSELHEIRO LAFAIETE - MG
Fls 18
DR

VIA CONTRIBUINTE — EMISSÃO: 09/10/2013 15:06:48 — USUÁRIO: VANICE

AUTENTICAÇÃO MECÂNICA NO VERSO

PREFEITURA MUNICIPAL DE CONSELHEIRO LAFAIETE - C.N.P.J.: 19.718.360/0001-51
AV. PREFEITO MARIO RODRIGUES PEREIRA, 10 - CENTRO - CEP: 36400-000 - Telefone: (31)3769-2565

EXERCÍCIO	GUIA	PARCELA	TRIBUTO	DAM	DATA PARA PAGAMENTO
2013	03064150	001/000	ARRECADAÇÕES DIVERSAS	Documento de Arrecadação Municipal	30/10/2013

NOME DO CONTRIBUINTE: 4902 - DISTRIBUIDORA DE DOCES SAO JOAO LTDA - CNPJ - 22.103.410/0001-09 — CUC: 004902

ENDEREÇO DO CONTRIBUINTE: Rua ADOLFO SIQUEIRA, 220 - Não informado SAO JOAO - 36400000 Conselheiro Lafaiete

LOCALIZAÇÃO DO IMÓVEL:

INFORMAÇÕES GERAIS:
Valor Cobrado (7.886,72)
expediente (0,89)

OBSERVAÇÕES:
TAXA REF. AO DESMEMBRAMENTO DE ÁREA=2.215,37M² CONFORME PROCESSO Nº 5877/2013. DO IMÓVEL NO BAIRRO AMARO RIBEIRO.

RECEITA	VALOR EM R$
DESMEMBRAMENTO	7.886,72
EXPEDIENTE	0,89
Sub-Total	7.887,61
CORREÇÃO	
MULTA	
JUROS	
DESCONTO	
Total	7.887,61

VIA CONTROLE PREFEITURA

AUTENTICAÇÃO MECÂNICA NO VERSO

PREFEITURA MUNICIPAL DE CONSELHEIRO LAFAIETE - C.N.P.J.: 19.718.360/0001-51
AV. PREFEITO MARIO RODRIGUES PEREIRA, 10 - CENTRO - CEP: 36400-000 - Telefone: (31)3769-2565

EXERCÍCIO	GUIA	PARCELA	TRIBUTO	DAM	DATA PARA PAGAMENTO
2013	03064150	001/000	ARRECADAÇÕES DIVERSAS	Documento de Arrecadação Municipal	30/10/2013

NOME DO CONTRIBUINTE: 4902 - DISTRIBUIDORA DE DOCES SAO JOAO LTDA - CNPJ - 22.103.410/0001-09 — CUC: 004902

ENDEREÇO DO CONTRIBUINTE: Rua ADOLFO SIQUEIRA, 220 - Não informado SAO JOAO - 36400000 Conselheiro Lafaiete

LOCALIZAÇÃO DO IMÓVEL:

INFORMAÇÕES GERAIS:
Valor Cobrado (7.886,72)
expediente (0,89)

OBSERVAÇÕES:
TAXA REF. AO DESMEMBRAMENTO DE ÁREA=2.215,37M² CONFORME PROCESSO Nº 5877/2013. DO IMÓVEL NO BAIRRO AMARO RIBEIRO.

RECEITA	VALOR EM R$
DESMEMBRAMENTO	7.886,72
EXPEDIENTE	0,89
Sub-Total	7.887,61
CORREÇÃO	
MULTA	
JUROS	
DESCONTO	
Total	7.887,61

VIA BANCO

AUTENTICAÇÃO MECÂNICA NO VERSO

81610000078-4 87611194301-8 01300080000-6 10030641509-0

CÂMARA MUNICIPAL DE CONSELHEIRO LAFAIETE - MG
Fls 09 DR

EMPRESARIAL

Outros convênios

09/10/2013 15:23:15

SISBB - SISTEMA DE INFORMACOES BANCO DO BRASIL
09/10/2013 - AUTO-ATENDIMENTO - 15.23.16
0504500504

COMPROVANTE DE PAGAMENTO

CLIENTE: DISTRIB DOCES SAO JOAO LT
AGENCIA: 504-5 CONTA: 92.640-X
EFETUADO POR: GERALDO DE A MORAES

Convenio	PREF.MUN.C.LAF.REC.TRIBUT	
Codigo de Barras	81610000078-4	87611194301-8
	01300080000-6	10030641509-0
Data do pagamento		09/10/2013
Valor em Dinheiro		7.887,61
Valor em Cheque		0,00
Valor Total		7.887,61

DOCUMENTO: 100918
AUTENTICACAO SISBB:
1.C56.0C9.BCF.3A6.053

Transação efetuada com sucesso por: J0052327 GERALDO DE ASSIS MORAES.

Nota Fiscal Eletrônica

	GUTO TRANSPORTADORA E LOCADORA LTDA - ME **GUTO TRANSPORTADORA E LOCADORA LTDA** CNPJ: 11.504.320/0001-03 Email: - Tel:()

NÚMERO DA NOTA FISCAL

Identificação na Nota Fiscal

NATUREZA DA OPERAÇÃO: SERVIÇO	DATA DE EMISSÃO	CÓDIGO DE VERIFICAÇÃO DE AUTENCIDADE
Tributação no município	23/04/2015 16:47:44	55394c60
NÚMERO RPS	SÉRIE DO RPS	DATA DE EMISSÃO DO RPS
	-	

Consulte a autencidade deste documento acessando o endereço: http://www.nfsebrasil.net.br/nfse/index.php?cl=3118304

Dados do Prestador

RAZÃO SOCIAL			NOME FANTASIA
GUTO TRANSPORTADORA E LOCADORA LTDA - ME			GUTO TRANSPORTADORA E LOCADORA LTDA
CNPJ	INSCRIÇÃO MUNICIPAL	SIMPLES NACIONAL	E-MAIL
11.504.320/0001-03	28904	Não optante	
INCENTIVADOR CULTURAL		REGIME ESPECIAL DE TRIBUTAÇÃO	
Não		Nenhum	
ENDEREÇO			
RUA CAPITAO FURTADO, 607, APT/101, SANTA MATILDE, Cep:36400000, CONSELHEIRO LAFAIETE - MG, Tel:()			

Dados do Tomador

NOME			
DISTRIBUIDORA DE DOCES SÃO JOÃO LTDA			
CPF/CNPJ	INSCRIÇÃO MUNICIPAL	INSCRIÇÃO ESTADUAL	E-MAIL
22.103.410/0002-81		1835028680100	0
ENDEREÇO			
RUA ADOLFO SIQUEIRA , 255 , 0 , SÃO JOÃO , Cep: 36.400-000, CONSELHEIRO LAFAIETE - MG, Tel:()			

Descrição dos Serviços

LOCAÇÃO DE ESCAVADEIRA

Observação

Retenções de Impostos

PIS	COFINS	INSS	IR	CSLL	OUTRAS RETENÇÕES
R$0,00	R$0,00	R$0,00	R$0,00	R$0,00	R$0,00

Imposto Sobre Serviços de Qualquer Natureza - ISSQN

ATIVIDADE DO PRESTADOR				
16.01 - Serviços de transporte de natureza municipal.				
MUNICÍPIO DE PRESTAÇÃO DO SERVIÇO		CÓDIGO CNAE		ISSQN RETIDO
3118304 - Conselheiro Lafaiete - MG		4930201		Não
VALOR TOTAL DOS SERVIÇOS	DEDUÇÕES	DESCONTO INCONDICIONADO	DESCONTO CONDICIONADO	BASE DE CÁLCULO
R$36.000,00	R$0,00	R$0,00	R$0,00	R$36.000,00
ALÍQUOTA	TOTAL DO ISSQN	VALOR LÍQUIDO		VALOR TOTAL DA NOTA
4.00	R$1.440,00	R$36.000,00		**R$36.000,00**

Prefeitura Municipal de Conselheiro Lafaiete
Secretaria Municipal da Fazenda
Av. Prefeito Mário Rodrigues Pereira, 10, - - Conselheiro Lafaiete - MG

PREFEITURA MUNICIPAL DE CONSELHEIRO LAFAIETE - MG
Fls 90
DR

CÂMARA MUNICIPAL DE CONSELHEIRO LAFAIETE - MG
Fls 21
DR

NFS-e - NOTA FISCAL DE SERVIÇOS ELETRÔNICA

Nº:2014/5

Emitida em: **03/04/2014** às 16:39:16 | Competência: **03/04/2014** | Código de Verificação: **7df3a53f**

CLD ENGENHARIA LTDA - ME
CPF/CNPJ: 42.777.540/0001-26 **Inscrição Municipal: 0397812/001-3**
RUA DESEMBARGADOR JORGE FONTANA, 50, SALA: 904;, Belvedere - Cep: 30320-670
Belo Horizonte MG
Telefone: (31)3281-6166 Email: cld@cldengenharia.com.br

Tomador do(s) Serviço(s)

CPF/CNPJ: 22.103.410/0002-81 **Inscrição Municipal: Não Informado**
DISTRIBUIDORA DE DOCES SÃO JOÃO LTDA
RUA ADOLFO SIQUEIRA, 255, SÃO JOÃO - Cep: 36400-000
Conselheiro Lafaiete MG
Telefone: Não Informado Email: Não Informado

Discriminação do(s) Serviço(s)

REFERENTE A 1º PARCELA DOS PROJETOS DE ESTRUTURAS EM CONCRETO E METÁLICA, E DAS FUNDAÇÕES DO GALPÃO E DAS EDIFICAÇÕES ANEXAS A SER CONSTRUIDO NA ESTRADA UNIÃO INDUSTRIA COM ESTRADA SANTA MATILDE, EM CONSELHEIRO LAFAIETE - MG, CONFORME CONTRATO C-0304-2014

Código de Tributação do Município (CTISS)
0701-0/01-88 / Engenharia, exceto execução material de obra

Subitem Lista de Serviços LC 116/03 / Descrição:
7.01 / Engenharia, agronomia, agrimensura, arquitetura, geologia, urbanismo, paisagismo e congeneres.

Cod/Município da incidência do ISSQN:
3106200 / Belo Horizonte

Natureza da Operação:
Tributação no município

Regime Especial de Tributação: Sociedade de Profissionais

Valor dos serviços:	**R$ 11.000,00**
(-) Descontos:	R$ 0,00
(-) Retenções Federais:	R$ 676,50
(-) ISS Retido na Fonte:	R$ 0,00
Valor Líquido:	**R$ 10.323,50**

Valor dos serviços:	**R$ 11.000,00**
(-) Deduções:	R$ 0,00
(-) Desconto Incondicionado:	R$ 0,00
(=) Base de Cálculo:	**R$ 11.000,00**
(x) Alíquota:	-
(=)Valor do ISS:	-

Retenções Federais:
PIS: R$ 71,50 **COFINS:** R$ 330,00 **IR:** R$ 165,00 **CSLL:** R$ 110,00

Prefeitura de Belo Horizonte - Secretaria Municipal de Finanças
Rua Espírito Santo, 605 - 2º andar - Centro - CEP: 30160-919 - Belo Horizonte MG.
Tel.: 156 / e-mail: atendimentofinancas@pbh.gov.br

BH NOTA

CÂMARA MUNICIPAL DE CONSELHEIRO LAFAIETE - MG
Fls 22
DR

NFS-e - NOTA FISCAL DE SERVIÇOS ELETRÔNICA

Nº:2014/7

Emitida em: **08/05/2014** às 10:04:56

Competência: **08/05/2014**

Código de Verificação: **e7c01bc1**

CLD ENGENHARIA LTDA - ME
CPF/CNPJ: 42.777.540/0001-26 **Inscrição Municipal: 0397812/001-3**
RUA DESEMBARGADOR JORGE FONTANA, 50, SALA: 904:, Belvedere - Cep: 30320-670
Belo Horizonte MG
Telefone: (31)3281-6166 Email: cld@cldengenharia.com.br

Tomador do(s) Serviço(s)
CPF/CNPJ: 22.103.410/0002-81 **Inscrição Municipal: Não Informado**
DISTRIBUIDORA DE DOCES SÃO JOÃO LTDA
RUA ADOLFO SIQUEIRA, 255, SÃO JOÃO - Cep: 36400-000
Conselheiro Lafaiete MG
Telefone: Não Informado Email: Não Informado

Discriminação do(s) Serviço(s)

REFERENTE A 2ª PARCELA DOS PROJETOS DE ESTRUTURAS EM CONCRETO E METÁLICA, E DAS FUNDAÇÕES DO GALPÃO E DAS EDIFICAÇÕES ANEXAS A SER CONSTRUIDO NA ESTRADA UNIÃO INDUSTRIA COM ESTRADA SANTA MATILDE, EM CONSELHEIRO LAFAIETE - MG, CONFORME CONTRATO C 0304-2014

Código de Tributação do Município (CTISS)
0701-0/01-88 / Engenharia, exceto execução material de obra

Subitem Lista de Serviços LC 116/03 / Descrição:
7.01 / Engenharia, agronomia, agrimensura, arquitetura, geologia, urbanismo, paisagismo e congeneres.

Cod/Município da incidência do ISSQN:
3106200 / Belo Horizonte

Natureza da Operação:
Tributação no município

Regime Especial de Tributação: Sociedade de Profissionais

Valor dos serviços:	**R$ 11.000,00**	**Valor dos serviços:**	**R$ 11.000,00**
(-) Descontos:	R$ 0,00	(-) Deduções:	R$ 0,00
(-) Retenções Federais:	R$ 676,50	(-) Desconto Incondicionado:	R$ 0,00
(-) ISS Retido na Fonte:	R$ 0,00	**(=) Base de Cálculo:**	R$ 11.000,00
Valor Líquido:	**R$ 10.323,50**	(x) Alíquota:	-
		(=)Valor do ISS:	-

Retenções Federais:
PIS: R$ 71,50 COFINS: R$ 330,00 IR: R$ 165,00 CSLL: R$ 110,00

Prefeitura de Belo Horizonte - Secretaria Municipal de Finanças
Rua Espírito Santo, 605 - 2º andar - Centro - CEP: 30160-919 - Belo Horizonte MG.
Tel.: 156 / e-mail: atendimentofinancas@pbh.gov.br

BH NOTA 10

CÂMARA MUNICIPAL DE CONSELHEIRO LAFAIETE - MG
Fls 23

NFS-e - NOTA FISCAL DE SERVIÇOS ELETRÔNICA

Nº:2014/13

Emitida em: 03/09/2014 às 15:46:13 | Competência: 03/09/2014 | Codigo de Verificação: 7c085b9c

CLD ENGENHARIA LTDA - ME
CPF/CNPJ: 42.777.540/0001-26 | Inscrição Municipal: 0397812/001-3
RUA DESEMBARGADOR JORGE FONTANA, 50, SALA: 904;, Belvedere - Cep: 30320-670
Belo Horizonte / MG
Telefone: (31)3281 6166 | Email: cld@cldengenharia.com.br

Tomador do(s) Serviço(s)
CPF/CNPJ: 22.103.410/0002-81 | Inscrição Municipal: Não Informado
DISTRIBUIDORA DE DOCES SÃO JOÃO LTDA
RUA ADOLFO SIQUEIRA, 255, SÃO JOAO - Cep: 36400-000
Conselheiro Lafaiete / MG
Telefone: Não Informado | Email: Nao Informado

Discriminação do(s) Serviço(s)

REFERENTE A 3ª PARCELA DOS PROJETOS DE ESTRUTURAS EM CONCRETO E METALICA, E DAS FUNDACOES DO GALPAO E DAS EDIFICACOES ANEXAS A SER CONSTRUIDO NA ESTRADA UNIAO INDUSTRIA COM ESTRADA SANTA MATILDE EM CONSELHEIRO LAFAIETE MG, CONFORME CONTRATO C-0304-2014

Código de Tributação do Município (CTISS)
0701-0/01-88 / Engenharia, exceto execução material de obra

Subitem Lista de Serviços LC 116/03 / Descrição:
7.01 / Engenharia, agronomia, agrimensura, arquitetura, geologia, urbanismo, paisagismo e congeneres.

Cod/Município da incidência do ISSQN:
3106200 / Belo Horizonte

Natureza da Operação:
Tributação no município

Regime Especial de Tributação: Sociedade de Profissionais

Valor dos serviços:	R$ 10.000,00	Valor dos serviços:	R$ 10.000,00
(-) Descontos:	R$ 0,00	(-) Deduções:	R$ 0,00
(-) Retenções Federais:	R$ 615,00	(-) Desconto Incondicionado:	R$ 0,00
(-) ISS Retido na Fonte:	R$ 0,00	(=) Base de Cálculo:	R$ 10.000,00
Valor Liquido:	R$ 9.385,00	(x) Aliquota:	
		(=)Valor do ISS:	

Retenções Federais:
PIS: R$ 65,00 COFINS: R$ 300,00 IR: R$ 150,00 CSLL: R$ 100,00

Prefeitura de Belo Horizonte - Secretaria Municipal de Finanças
Rua Espirito Santo, 605 - 2º andar - Centro - CEP: 30160-919 - Belo Horizonte MG.
Tel.: 156 / e-mail: atendimentofinancas@pbh.gov.br

BH NOTA 10

CLD ENGENHARIA LTDA
ENGENHARIA PROJETOS CONSULTORIA

CÂMARA MUNICIPAL DE CONSELHEIRO LAFAIETE - MG
Fls 24

Belo Horizonte, 03 de abril de 2014.
Proposta C-0304-2014

Para
DISTRIBUIDORA DE DOCES SÃO JOÃO LTDA
Rua Adolfo Siqueira, 1355
Conselheiro Lafaiete - MG

At.: Engs. Mauro Braga e Carlos Fazzi
Ref.: Execução do cálculo estrutural e das fundações do galpão e anexos.

Prezado(s) Senhor(es),
Temos a satisfação de submeter à apreciação de V.S.a.(s), nossa proposta/contrato para elaboração dos projetos de estruturas em concreto e metálica, e das fundações do galpão e das edificações anexas, a ser construído na Estrada União Industria com Estrada Santa Matilde, em Conselheiro Lafaiete - MG.

BASE DA PROPOSTA:

Serviram como base para a presente proposta as plantas e cortes arquitetônicos apresentados, em função dos quais fizemos a estimativa dos serviços a serem executados.

BASES NORMATIVAS DO PROJETO ESTRUTURAL:

- Contratante: (Proprietário ou seu preposto) que é a pessoa capaz de conduzir os trabalhos de gerente do contrato até a entrega final dos serviços pelo projetista da estrutura, ficando entendido:
- O quê a norma estabelece, deve ser acatado sem restrições ou considerações complementares, para todos os envolvidos no processo, não permitindo outra alternativa às partes envolvidas se não a de acata-las *e* respeitá-las na íntegra.
- Que o interlocutor entre as partes tem condições de avaliar e de receber os serviços contratados, bem como de definir, de comum acordo, as prerrogativas exigidas na nova NBR – 6118 de 2014.
- Que o contratante e o projetista da estrutura têm condições, em conjunto, de definir as condições ambientais em que está inserida a estrutura no que diz respeito à Classe de Agressividade Ambiental, prevista no item 6, (tabela 6.1) da NBR – 6118 de 2014.
- Inserção da nova NBR 15200 – Projeto de estruturas de concreto em situação de incêndio. *Fire design of concrete structures.*

PREFEITURA MUNICIPAL DE CONSELHEIRO LAFAIETE - MG
Fls 25

- Que, se o porte da obra ou suas dificuldades técnica exigir ou não uma aceitação formal dos serviços contratados ao projetista da estrutura, as partes devem definir se será ou não feita uma avaliação de conformidade do projeto. Se for o caso, definir esse avaliador, que deve ser considerado como habilitado, e deve interagir com o projetista, de preferência, durante a fase de projeto, ou no máximo antes do inicio da obra.

ESCOPO DOS PROJETOS DE ESTRUTURA EM CONCRETO E FUNDAÇÕES:

- Cálculo completo da estrutura em concreto armado, obedecendo às normas técnicas brasileiras em vigor.
- Mapa de cargas aplicadas à fundação.
- Detalhamento dos blocos e cintas da fundação.
- Cálculo e detalhamento dos muros de arrimo.
- Detalhamento dos pilares, vigas e lajes de todos os níveis previstos no projeto arquitetônico.
- Especificações e detalhes construtivos para a execução do projeto.
- Quantitativo dos materiais.
- Reuniões com o arquiteto, com o construtor e demais projetistas para compatibilização dos projetos.
- Assistência técnica à construtora referente à execução da estrutura.

ESCOPO DO PROJETO DE ESTRUTURA METÁLICA:

1- ESCOPO DOS SERVIÇOS:

1.1- CARACTERIZAÇÃO DO ESCOPO;

Conforme desenho apresentado.

1.2- PROJETO DA ESTRUTURA METÁLICA;

- O fornecimento do projeto de estrutura metálica consiste na elaboração da memória de calculo com a representação gráfica do modelo estrutural, cargas e dimensionamento das barras e ligações.
- As conclusões serão representadas graficamente em formatos A1 que irão conter as plantas que definirão a distribuição dos elementos estruturais com suas identificações, elevação de eixos, elevação de fila, quadro de carga aplicado na estrutura existente de concreto e detalhe das ligações principais e secundarias.
- O preço do detalhamento para fabricação será fornecido mediante solicitação do cliente, pois o mesmo poderá contratar a referida prestação de serviço com o fabricante da estrutura. Caso o cliente venha a optar pelo detalhamento com o fabricante, será fornecida

CÂMARA MUNICIPAL DE CONSELHEIRO LAFAIETE - MG
Fls 26
DP

uma lista preliminar para auxílio à concorrência quantificando o material empregado na edificação listado de forma resumida em função da qualidade do aço empregado.

2- FORMA DE APRESENTAÇÃO:

- Todos os trabalhos serão entregue em meio magnético A1 e A4.
- Todos os trabalhos terão sua respectiva anotação de Responsabilidade Técnica (ART) junto ao CREA – MG.

3- METODOLOGIA PARA DESENVOLVIMENTO DOS TRABALHOS:

- Inicialmente será realizada uma reunião técnica com o cliente, para conhecimento dos critérios de projeto e recebimento dos projetos conceituais e/ou projetos básicos devidamente consolidados e definitivos.
- De posse das informações descritas no item anterior será elaborado um cronograma de entrega e dado início aos trabalhos. Todos os estudos elaborados serão apresentados ao cliente para ciência e concordância dos critérios que estão sendo adotados para o desenvolvimento dos trabalhos.
- Todo o comentário do cliente, desde que coerentes e corretos à luz das normas técnica e boa pratica da engenharia, serão introduzidos nos desenhos para a entrega final.

5- RESSALVAS:

- Nossos preços não contemplam;
- Levantamento de campo que necessitem de inspeção de subsolo,
- Levantamento de campo que necessitem de equipamentos de precisão para quaisquer medições que se façam necessários,
- Locação em campo da obra em epígrafe para detenção de interferências com demais instalações existentes,
- Acompanhamento de obra ou fabricação,
- Custos de profissionais e despesas para aprovação junto à prefeitura, órgãos governamentais e de classe,
- Quaisquer edificações que não estejam definidas em nossas limitações de escopo,
- Elaboração de projetos preliminares, conceituais ou básicos que venham aumentar os custos de execução. Caso seja solicitado antecipar graficamente a concepção estrutural será apresentado os custos antes da execução.

- Nossos preços por formato A1 contemplam;
- Todos os impostos e encargos legais decorrentes da emissão da nota fiscal de prestação de serviço citada nesta proposta,
- Reuniões técnicas para o bom desempenho dos trabalhos em Belo Horizonte,

- Nossos trabalhos de cálculo e projeto de estrutura metálica serão desenvolvidos;
- Tendo como base os desenhos arquitetônico e/ou os desenhos básicos fornecidos pelo cliente devidamente aprovados e consolidados,

CÂMARA MUNICIPAL DE CONSELHEIRO LAFAIETE - MG
Fls. 27

- Caso seja apresentadas revisões dos desenhos arquitetônico-básicos os serviços poderão sofrer ajustes financeiros,
- Os prazos poderão ser alterados em função da dependência multidisciplinar a ser gerida pela coordenação de projeto,
- Atendendo a NBR (cargas-deformações) e o AISC (dimensionamento).

PRÉ-REQUISITOS PARA EXECUÇÃO DOS SERVIÇOS:

Devera ser fornecido ao contratante, um jogo de copias plotadas e um jogo de arquivos eletrônico com extensão DWG, dos projetos de arquitetura (aprovados na prefeitura local); e dos demais projetos que se faça necessário ao desenvolvimento do projeto estrutural.

CONSIDERAÇÕES FINAIS:

Os projetos serão executados utilizando-se software de **Cad,** apresentados ao contratante em formatos padrão **ABNT**, e entregues em arquivos eletrônicos gravados em CD.

Anotação da responsabilidade técnica junto ao CREA-MG.

Assistência técnica a construtora referente ao cálculo estrutural.

ITENS EXCLUSOS DO ESCOPO:

Exclui-se desta proposta, não sendo de responsabilidade do contratado:
Acompanhamento da execução dos serviços em obra.
ART de Execução dos serviços em obra.
Plotagens.

PRAZO DE ENTREGA DOS PROJETOS:

ESTRUTURA METÁLICA DO GALPÃO 3.600m2:

- Projeto executivo e levantamento de peso.....25 dias,
- Projeto de Fundação ..... 7 dias,

ESTRUTURA CONCRETO DO PRÉDIO ADMINISTRATIVO E LOJAS 2.300m2:

- Projeto do prédio ..... 30 dias,
- Projeto de Fundação ..... 7 dias,

ESTRUTURA CONCRETO DA PORTARIA 114m2:

CÂMARA MUNICIPAL DE CONSELHEIRO LAFAIETE - MG
Fls 28
DR

CONDIÇÕES GERAIS:

- A prestação de serviço do projeto de cálculo estrutural se fará sob o regime independente, sem nenhum vínculo empregatício, não cabendo a empresa qualquer ônus a título de encargos sociais.

- Sendo o que se apresenta pelo momento, aproveitamos a oportunidade para apresentar nossos protestos da mais alta estima e consideração.

Atenciosamente,
De acordo com esta proposta/contrato.

CLD ENGENHARIA LTDA
cnpj: 42.777.540/0001-26

DISTRIBUIDORA DE DOCES SÃO JOÃO LTDA
cnpj: 22.103.410/0001-09

CÂMARA MUNICIPAL DE CONSELHEIRO LAFAIETE - MG
Fls 29
DR

Belo Horizonte, 22 de dezembro de 2013

A Distribuidora de Doce São João
Att.: Sr. Geraldo/ Sr. João
Conselheiro Lafaiete –MG

REF.: DESENVOLVIMENTO DE PROJETOS ARQUITETÔNICOS.

Prezados Senhores,

apresentamos proposta para elaboração de projeto arquitetônico e viabilidade de aprovação deste junto à Prefeitura Municipal de Conselheiro Lafaiete/MG, relativo a um galpão comercial com área de aproximadamente 3.850,00 m² (três mil, oitocentos e cinquenta metros quadrados), no lote com área de 8.000,00 m2, localizado no Bairro Amaro Ribeiro, no município de Conselheiro Lafaiete/MG conforme RAV.4/Av.5/13.644.

I-DESCRIÇÃO DOS SERVIÇOS:

1 – Execução de estudo preliminar, de acordo com a legislação municipal, apresentação ao proprietário para aprovação.
2 – O Projeto básico, plantas de cada pavimento, denominando os diver - sos compartimentos e suas áreas, bem como as cotas necessárias ao bom entendimento das mesmas.
3 – O projeto legal e definitivo, será desenvolvido baseado nas definições do estudo preliminar e básico, previamente aprovado pelo proprietário, que constará de aproximadamente 06 (seis) pranchas de arquitetura no formato A0, projeto arquitetônico a ser executado de acordo com as normas da prefeitura.
4 – Contratação dos projetos complementares como: Projetos de calculo estrutural, Instalação elétrica, hidro-sanitário e incêndio/SPDA(sistema de proteção de descargas atmosféricas), depende do arquitetônico definitivo.

II-PREÇO:

13.000,00

-Projeto arquitetônico completo com todas obs acima.....R$ 13.500,00

Sendo: *Primeira parcela 20% (vinte por cento) na entrega do estudo preliminar.
*Segunda parcela 40% (quarenta por cento) na entrega dos projetos Basicos.
*Terceira parcela 40% (quarenta por cento) restante, na entrega do projeto legal e entrada do projeto na prefeitura para aprovação.

CÂMARA MUNICIPAL DE CONSELHEIRO LAFAIETE - MG
Fls. 30

III – PRAZO DE EXECUÇÃO DOS SERVIÇOS:

Os prazos para execução dependem da aprovação das etapas do projeto pelo cliente, estima-se 60 (sessenta) Dias uteis.

* Estudo preliminar: 15 (quinze) dias uteis.
* Projeto Básico aprovado: 20 (vinte) dias uteis, após aprovação do estudo preliminar.
* Projeto legal definitivo: 25 (vinte e cinco) dias uteis, após aprovação do projeto básico.

IV-PROJETOS COMPLEMENTARES:

Estimativa de custo: depende do projeto arquitetônico para definir.

-Projeto de calculo estrutural: .....R$ 17.000,00
-Projeto elétrico:.....R$ 3.500,00
-Projeto hidro-sanitario:.....R$ 3.100,00
-Projeto de incêndio e SPDA... .....R$ 4.600,00

OBS: Os valores relativos a taxas , emolumentos, ART's, cópias, documentações complementares ao projeto e outras despesas correlatas, serão por conta do Cliente.

Mauro Guimarâes Braga-031 91643854
Ativa construções Ltda.

Carlos Alberto Fazzi de Oliveira-031 93080733
Ativa Construções Ltda.

Marcelo Guimarães Braga-031 88611563
Arquiteto

CÂMARA MUNICIPAL DE CONSELHEIRO LAFAIETE - MG
Fls 31
DR

Ativa Construções Ltda Belo Horizonte, 22 de dezembro de 2013

A Distribuidora de Doce São João
Att.: Sr. Geraldo/ Sr. João
Conselheiro Lafaiete -MG

REF.: DESENVOLVIMENTO DE PROJETOS ARQUITETÔNICOS.

Prezados Senhores,

apresentamos proposta para elaboração de projeto arquitetônico e viabilidade de aprovação deste junto à Prefeitura Municipal de Conselheiro Lafaiete/MG, relativo a um galpão comercial com área de aproximadamente 3.850,00 m² (três mil, oitocentos e cinquenta metros quadrados), no lote com área de 8.000,00 m2, localizado no Bairro Amaro Ribeiro, no municipio de Conselheiro Lafaiete/MG conforme RAV.4/Av.5/13.644.

I-DESCRIÇÃO DOS SERVIÇOS:

1 - Execução de estudo preliminar, de acordo com a legislação municipal, apresentação ao proprietário para aprovação.
2 - O Projeto básico, plantas de cada pavimento, denominando os diver - sos compartimentos e suas áreas, bem como as cotas necessárias ao bom entendimento das mesmas.
3 - O projeto legal e definitivo, será desenvolvido baseado nas definições do estudo preliminar e básico, previamente aprovado pelo proprietário, que constará de aproximadamente 06 (seis) pranchas de arquitetura no formato A0, projeto arquitetônico a ser executado de acordo com as normas da prefeitura.
4 - Contratação dos projetos complementares como: Projetos de calculo estrutural, Instalação elétrica, hidro-sanitário e incêndio/SPDA(sistema de proteção de descargas atmosféricas), depende do arquitetônico definitivo.

II-PREÇO:

-Projeto arquitetônico completo com todas obs acima.....R$ 13.000,00

Sendo: *Primeira parcela 20% (vinte por cento) na entrega do estudo preliminar.
*Segunda parcela 40% (quarenta por cento) na entrega dos projetos Basicos.
*Terceira parcela 40% (quarenta por cento) restante, na entrega do projeto legal e entrada do projeto na prefeitura para aprovação.

01/01

Rua Itu, 520 - Renascença - 31130-570 - Tel (31) 3423.7829 - Fax (31) 3421.2868 - ativa@ativaconstrucoes.com - BH - MG

(Doce_São_João1.jpg):

CÂMARA MUNICIPAL DE CONSELHEIRO LAFAIETE - MG
Fls 32

Ativa Construções Ltda

III - PRAZO DE EXECUÇÃO DOS SERVIÇOS:

Os prazos para execução dependem da aprovação das etapas do projeto pelo cliente, estima-se 60 (sessenta) Dias uteis.

* Estudo preliminar: 15 (quinze) dias uteis.
* Projeto Básico aprovado: 20 (vinte) dias uteis, após aprovação do estudo preliminar.
* Projeto legal definitivo: 25 (vinte e cinco) dias uteis, após aprovação do projeto básico.

IV-PROJETOS COMPLEMENTARES:

Estimativa de custo: depende do projeto arquitetônico para definir.

-Projeto de calculo estrutural: .....R$ 17.000,00
-Projeto elétrico:.....R$ 3.500,00
-Projeto hidro-sanitario:.....R$ 3.100,00
-Projeto de incêndio e SPDA... .....R$ 4.600,00

OBS: Os valores relativos a taxas , emolumentos, ART's, cópias, documentações complementares ao projeto e outras despesas correlatas, serão por conta do Cliente.

Mauro Guimarães Braga-031 91643854
Ativa construções Ltda.

Carlos Alberto Fazzi de Oliveira-031 93080733
Ativa Construções Ltda.

Marcelo Guimarães Braga-031 88611563
Arquiteto

02/02

Rua Itu, 520 - Renascença - 31130-570 - Tel (31) 3423.7829 - Fax (31) 3421.2868 - ativa@ativaconstrucoes.com - BH - MG

Confira aqui o tempo máximo de armazenamento de mensagens em cada uma das pastas do webmail.

MENU 0800 777 1234 Entrar

CÂMARA MUNICIPAL DE CONSELHEIRO LAFAIETE - MG Fls 33

NFS-e - NOTA FISCAL DE SERVIÇOS ELETRÔNICA

Nº:2014/18 Emitida em: 12/05/2014 08:55:02 Competência: 12/05/2014 Código de Verificação: 3aed678

ATIVA CONSTRUCOES LTDA - ME
CPF/CNPJ: 07.579.775/0001-02 Inscrição Municipal: 0[illegible]/001-1
RUA ITU, 520, Renascença - Cep: 31130-570
Belo Horizonte MG
Telefone: Email:

Tomador do(s) Serviço(s)
CPF/CNPJ: 22.103.410/0002-31 Inscrição Municipal: Não informado
Distribuidora de doces São João Ltda
Rua Adulto Siqueira, 225 São Inácio - Cep: 36[illegible]
Conselheiro Lafaiete MG
Telefone: Não informado Email:

Discriminação do(s) Serviço(s)
Serviços de mão de obra de empreitada de Construção Civil

Código de Tributação do Município (CTISS)
0702-0/03-88 / Construção de edificações industriais

Subitem Lista de Serviços LC 116/03 / Descrição:
7.02 / Execucao, por administracao, empreitada ou subempreitada, de obras de construcao civil, hidraulica ou eletrica e de outras obras semelhantes, inclusive sondagem, perfuracao de pocos, escavacao, drenagem e irrigacao, terraplanagem, pavimentacao, concretagem e a instalacao e montagem de produtos, pecas e equipamentos (nao fabricados pela propria empresa ou sob sua responsabilidade de marcadores produzidos pelo prestador de servicos fora do local da obra, ainda que sua instalacao caiba ao proprio fabricante ou a terceiros).

Cod/Município da Incidência do ISSQN: 3[illegible] - Conselheiro Lafaiete
Natureza da Operação: [illegible]

Regime Especial de Tributação: ME ou EPP optante pelo Simples Nacional

Valor dos serviços:	R$ 5.200,00	Valor dos serviços:	R$ 5.200,00
(-) Descontos:	R$ 0,00	(-) Deduções:	R$ 0,00
(-) Retenções Federais:	R$ 182,00	(-) Desconto Incondicionado:	R$ 0,00
(-) ISS Retido na Fonte:	R$ 0,00	(=) Base de Cálculo:	R$ 5.200,00
Valor Líquido:	R$ 5.018,00	(x) Alíquota:	
		(=)Valor do ISS:	

Retenções Federais:
INSS R$ 182,00

Documento emitido por ME ou EPP optante pelo Simples Nacional. Não gera direito a crédito fiscal de IPI.

Prefeitura de Belo Horizonte - Secretaria Municipal de Finanças
Rua Espírito Santo, 605 - 2º andar - Centro - CEP: 30160-919 - Belo Horizonte MG.
Tel.: 156 / e-mail: atendimentofinancas@pbh.gov.br

NOTA 10

https://bhissdigital.pbh.gov.br/nfse/pages/exibicaoNFS-e.jsf 12/05/2014

(dist_São_joão_002.jpg):

CÂMARA MUNICIPAL DE CONSELHEIRO LAFAIETE - MG
Fls 34

NFS-e - NOTA FISCAL DE SERVIÇOS ELETRÔNICA

Emitida em:	Competência:	Código de Verificação:
09/12/2015 às 11:20:24	09/12/2015	29fb1307

ATIVA CONSTRUCOES LTDA - ME
CPF/CNPJ: 07.579.775/0001-02 Inscrição Municipal: 0196541/001-1
RUA ITU, 570, Renascença - Cep: 31130-570
Belo Horizonte MG
Telefone: Email:

Tomador do(s) Serviço(s)
CPF/CNPJ: 22.103.410/0002-61 **Inscrição Municipal: Não Informado**
Distribuidora de doces São João Ltda
Rua Adolfo Siqueira, 225, Sao João Cep: 36400-000
Conselheiro Lafaiete MG
Telefone: Não informado Email: Não informado

Discriminação do(s) Serviço(s)
Serviços prestados de construção civil

Lei da Transparência (12.741): Fonte: 0,45% Outros: 0%

Tributos Federais: 638,00

Código de Tributação do Município (CTISS)
0702-0/03 88 - Construção de edificações industriais

Subitem Lista de Serviços LC 116/03 / Descrição:
7.02 / Execucao, por administracao, empreitada ou subempreitada, de obras de construcao civil, hidraulica ou eletrica e de outras obras semelhantes, inclusive sondagem, perfuracao de pocos, escavacao, drenagem e irrigacao, terraplanagem, pavimentacao, concretagem e a instalacao e montagem de produtos, pecas e equipamentos (exceto o fornecimento de mercadorias produzidas pelo prestador de servicos fora do local da prestacao dos servicos, que fica sujeito ao icms).

Cod/Município da Incidência do ISSQN:
3118304 / Conselheiro Lafaiete

Natureza da Operação:
Tributação fora do município

Valor dos serviços:	R$ 5.800,00	Valor dos serviços:	R$ 5.800,00
(-) Descontos:	R$ 0,00	(-) Deduções:	R$ 0,00
(-) Retenções Federais:	R$ 638,00	(-) Desconto Incondicionado:	R$ 0,00
(-) ISS Retido na Fonte:	R$ 174,00	(=) Base de Cálculo:	R$ 5.800,00
		(x) Alíquota:	3%

Retenções federais:
INSS: R$ 638,00

Prefeitura de Belo Horizonte - Secretaria Municipal de Finanças
Rua Espírito Santo, 605 - 2º andar - Centro - CEP: 30160-919 - Belo Horizonte MG.
Tel.: 3277-[illegible] - e-mail: atendimentofinancas@pbh.gov.br

NOTA

(Foi Feito o deposito
dia 10/12/15 = R$ 1988,00 P/ Claudiomar
CPF. 491.129.536-87

Amaro Ribeiro

CÂMARA MUNICIPAL DE CONSELHEIRO LAFAIETE - MG
Fls 35
DR

NFS-e - NOTA FISCAL DE SERVIÇOS ELETRÔNICA

Nº:2016/2

Emitida em: 08/01/2016 às 13:54:38
Competência: 08/01/2016
Código de Verificação: 1eca9b68

ATIVA CONSTRUCOES LTDA - ME
CPF/CNPJ: 07.579.775/0001-02
Inscrição Municipal: 0196541/001-1
RUA ITU, 520, Renascença - Cep: 31130-570
Belo Horizonte MG
Telefone: Email:

Tomador do(s) Serviço(s)

CPF/CNPJ: 22.103.410/0002-81
Inscrição Municipal: Não Informado
Distribuidora de doces São João Ltda
Rua Adolfo Siqueira, 225, São João - Cep: 36400-000
Conselheiro Lafaiete MG
Telefone: Não Informado
Email: Não Informado

NFS-e Substituída: 2016/1

Discriminação do(s) Serviço(s)

Serviços de mão de obra de empreitada Construção Civil

Lei da Transparência ISS 3% Pis/Pasep 0,65% Cofins 3%

Total dos Tributos 6,65% 385,70

HABILITADO

Código de Tributação do Município (CTISS)
0702-0/03-88 / Construção de edificações industriais

Subitem Lista de Serviços LC 116/03 / Descrição:
7.02 / Execucao, por administracao, empreitada ou subempreitada, de obras de construcao civil, hidraulica ou eletrica e de outras obras semelhantes, inclusive sondagem, perfuracao de pocos, escavacao, drenagem e irrigacao, terraplanagem, pavimentacao, concretagem e a instalacao e montagem de produtos, pecas e equipamentos (exceto o fornecimento de mercadorias produzidas pelo prestador de servicos fora do local da prestacao dos servicos, que fica sujeito ao icms).

Cod/Município da incidência do ISSQN:
3118304 / Conselheiro Lafaiete

Natureza da Operação:
Tributação fora do município

Valor dos serviços:	**R$ 5.800,00**
(-) Descontos:	R$ 0,00
(-) Retenções Federais:	R$ 638,00
(-) ISS Retido na Fonte:	R$ 174,00
Valor Líquido:	**R$ 4.988,00**

Valor dos serviços:	**R$ 5.800,00**
(-) Deduções:	R$ 0,00
(-) Desconto Incondicionado:	R$ 0,00
(=) Base de Cálculo:	**R$ 5.800,00**
(x) Alíquota:	0,03%
(=)Valor do ISS:	**R$ 174,00**

Retenções Federais:
INSS: R$ 638,00

Prefeitura de Belo Horizonte - Secretaria Municipal de Finanças
Rua Espírito Santo, 605 - 2º andar - Centro - CEP: 30160-919 - Belo Horizonte MG.
Tel.: 156 / e-mail: atendimentofinancas@pbh.gov.br

BH NOTA 10

104

Amario Ribeiro 08/03

CÂMARA MUNICIPAL DE CONSELHEIRO LAFAIETE - MG
Fls 36
DR

NFS-e - NOTA FISCAL DE SERVIÇOS ELETRÔNICA

Nº: 2016/4

Emitida em:	Competência:	Código de Verificação:
11/02/2016 às 07:39:21	11/02/2016	889711ea

ATIVA CONSTRUCOES LTDA - ME
CPF/CNPJ: 07.579.775/0001-02 **Inscrição Municipal: 0196541/001-1**
RUA ITU, 520, Renascença - Cep: 31130-570
Belo Horizonte MG
Telefone: Email:

Tomador do(s) Serviço(s)
CPF/CNPJ: 22.103.410/0002-81 **Inscrição Municipal: Não Informado**
Distribuidora de Doces São João Ltda
Rua Adolfo Siqueira , 225, Conselheiro Lafaiete - Cep: 36400-000
Conselheiro Lafaiete MG
Telefone: Não Informado Email: Não Informado

Discriminação do(s) Serviço(s)
Serviços de mão de obra de empreitada de construção civil

Lei da transparência ISS 3% Pis/Pasep 0,65% Cofins 3%

Total dos Tributos R$ 385,70

Código de Tributação do Município (CTISS)
0702 0/03-88 / Construção de edificações industriais

Subitem Lista de Serviços LC 116/03 / Descrição:
7.02 / Execucao, por administracao, empreitada ou subempreitada, de obras de construcao civil, hidraulica ou eletrica e de outras obras semelhantes, inclusive sondagem, perfuracao de pocos, escavacao, drenagem e irrigacao, terraplanagem, pavimentacao, concretagem e a instalacao e montagem de produtos, pecas e equipamentos (exceto o fornecimento de mercadorias produzidas pelo prestador de servicos fora do local da prestacao dos servicos, que fica sujeito ao icms).

Cod/Municipio da incidência do ISSQN:
3118304 / Conselheiro Lafaiete

Natureza da Operação:
Tributação fora do município

Valor dos serviços:	R$ 5.800,00	**Valor dos serviços:**	**R$ 5.800,00**
(-) Descontos:	R$ 0,00	(-) Deduções:	R$ 0,00
(-) Retenções Federais:	R$ 638,00	(-) Desconto Incondicionado:	R$ 0,00
(-) ISS Retido na Fonte:	R$ 174,00	**(=) Base de Cálculo:**	**R$ 5.800,00**
Valor Líquido:	R$ 4.988,00	(x) Alíquota:	3%
		(=)Valor do ISS:	R$ 174,00

Retenções Federais:
INSS: R$ 638,00

Prefeitura de Belo Horizonte - Secretaria Municipal de Finanças
Rua Espírito Santo, 605 - 2° andar - Centro - CEP: 30160-919 - Belo Horizonte MG.
Tel.: 156 / e-mail: atendimentofinancas@pbh.gov.br

CONTABILIZADO Visto

BH NOTA

LIVRO REGISTRO DE ENTRADAS - RE - MODELO P1/A

CÂMARA MUNICIPAL DE CONSELHEIRO LAFAIETE - MG
Fls 37

REGISTRO DE ENTRADAS

FIRMA: DISTRIBUIDORA DE DOCES SAO JOAO LTDA
INSC.EST.: 1835028620100
CNPJ: 22.103.410/0002-81
MES DO PERIODO/ANO: 01/03/2016 a 31/03/2016

(a) CÓDIGO DE VALORES FISCAIS

1-OPER.COM CRÉDITO DO IMPOSTO
2-OPER.SEM CREDITO DO IMPOSTO - ISENTAS/NÃO TRIBUT.
3-OPER.SEM CRÉDITO DO IMPOSTO - OUTRAS

ROMILDO CONSTRUTOR

Romildo Sérgio das Graças - ME
Prudentes - Zona Rural
Tel.: 99744-6208 / 99803-2900
CEP 36.470-000 - Senhora de Oliveira - MG

NOTA FISCAL - SÉRIE A - PRESTAÇÃO DE SERVIÇOS

1ª Via: Destinatário / Branca
2ª Via: Fixa / Rosa
3ª Via: Contabilidade / Amarela

Nº 000002

CNPJ: 15.417.391/0001-11
Insc. Estadual: 001.951.035-0044

Data da Emissão da Nota 19/04/2016

DESTINATÁRIO DOS SERVIÇOS

Nome da Firma: Distribuidora de Doces São João Ltda
Endereço: Rua Odete Siqueira, nº 295 Bairro: Dos Reis
Município: Conselheiro Lafaiete Estado: Minas Gerais
CNPJ: 22.103.410/0002-81 Insc. Est.: 1835028620100 CEP: 36.400-000

Quant.	Descrição dos Serviços	Preço Unitário	Preço Total R$		
	Mão de Obra de Pedreiro		30	566	13
	CEI: 512347943678				
ISS calculado pela alíquota de ____ % R$____		TOTAL	30.	566	13

Lacir Araújo Mafia Júnior - Av. Furtado, 312 - Centro - Cons. Lafaiete - MG - Tel.: (31) 3763-5578 - CNPJ 02.449373/0001-70 - Insc. Est. 183.735801.00-20
01 Bl. NF S/A 50x3 num. de 000001 a 000050 Autorização Nº 62 da Prefeitura Municipal de Senhora de Oliveira em 04/04/2016 - Impresso em 15/04/2016.

CÂMARA MUNICIPAL DE CONSELHEIRO LAFAIETE
Fls 38
DK

Obra do Mario Ribeiro

Ferragem do tubulão. 82 x 66 = 4.5[illegible]

Marcação da Obra e tubulão.
Pedreiro: 31 dias 31 x 105 = 3.255,00
Ajudante: 29 dias 29 x 60 = 1.740,00

Obra do Baraco = 6.100,00

Obra do Muro. Tijolo: 351.09 x 30 = 10.532,70

Bloco = 131.71 x 33 = 4.346,43

Total = 30.566,13

PREFEITURA MUNICIPAL DE CONSELHEIRO LAFAIETE - MG
Fls 39

NFS-e - NOTA FISCAL DE SERVIÇOS ELETRÔNICA

Nº:2016/38

Emitida em: **19/02/2016** às 13:27:37
Competência: **19/02/2016**
Código de Verificação: **7d7c51dc**

SETEF

SETEF FUNDACOES EIRELI
CPF/CNPJ: 64.238.520/0001-10
RUA SAO RAFAEL, 89, Floresto - Cep: 31015-250
Belo Horizonte
Telefone: (31)3497-7950

Inscrição Municipal: 0383113/0019
MG
Email: setefadm@seteffundacoes.com.br

Tomador do(s) Serviço(s)

CPF/CNPJ: 22.103.410/0002-81
DISTRIBUIDORA DE DOCES SÃO JÕAO LTDA
RUA ADOLFO SIQUEIRA , 255, SÃO JÕAO - Cep: 36400-000
Conselheiro Lafaiete
Telefone: (31)3762-4014

Inscrição Municipal: Não Informado
MG
Email: Não Informado

Discriminação do(s) Serviço(s)

SERVICOS DE FUNDACOES ESPECIAIS EM CAMINHAO PERFURATRIZ GNW2367.PARA SUA OBRA GALPAO DA DISTRIBUIDORA DE DOCES SAO JOAO -ESTRADA DA UNIAO INDUSTRIA S/Nº-PAULO VI.NA CIDADE DE CONSELHEIRO LAFAIETE MG.
CEI DA OBRA:51 234.79436/78

MEDIÇAO:01- UNICA
VENCIMENTO:03/03/2016 E 21/03/2016

#30% MAO DE OBRA = R$ 6.091,38
#70% MATERIAL/LOCAÇAO DE EQUIPAMENTO: R$ 14.213,22

EM CUMPRIMENTO Á LEI 12.741/2012 SEGUE OS DADOS ABAIXO,
VOCÊ PAGOU APROXIMADAMENTE :

#R$ 2.730,97-TRIBUTOS FEDERAIS(13,45%)
#R$ 182,74-(TRIBUTOS MUNICIPAIS)

OBS.:NÃO SUJEIÇAO AO INSTITUTO DA RETENÇÃO DE 11% (ONZE POR CENTO) DAS CONTRIBUIÇOES SOCIAIS PRIVIDENCIÁRIAS (CNAE 4391-6/00).CONFORME SOLUÇÃO DE DIVERGÊNCIA COSIT Nº 14, DE 12 DE SETEMBRO DE 2012 - D.O.U 14/09/2012", ALICERÇADA NOS DISPOSITIVOS LEGAIS: LEI Nº 8.212/1991, ART.31; DECRETO Nº 3.048/1999, ART. 219 &2º. III, E &3º; INSTRUÇÃO NORMATIVA RFB Nº 971, DE 13 DE NOVEMBRO DE 2009. ARTS 142..143 E ANEXO VII, INCISO XVI E ATO DECLATÓRIO INTERPRETATIVO RFB Nº 6 DE 04 DE DEZEMBRO DE 2013. PUBLICADO NO D.O.U. DE 05 DE DEZEMBRO DE 2013.

Código de Tributação do Município (CTISS)
0702-0/40-88 / Execução de fundações diversos para edificios e outras obras de engenharia civil, inclusive a cravação de estacas e a disponibilização de máquinas ou equipamentos com operador para estes fins

Subitem Lista de Serviços LC 116/03 / Descrição:
7.02 / Execucao, por administracao, empreitada ou subempreitada, de obras de construcao civil, hidraulica ou eletrica e de outras obras semelhantes, inclusive sondagem, perfuracao de pocos, escavacao, drenagem e irrigacao, terraplanagem, pavimentacao, concretagem e a instalacao e montagem de produtos, pecas e equipamentos (exceto o fornecimento de mercadorias produzidas pelo prestador de servicos fora do local da prestacao dos servicos, que fica sujeito ao icms).

Cod/Município da incidência do ISSQN:
3118304 / Conselheiro Lafaiete

Natureza da Operação:
Tributação fora do municipio

Valor dos serviços:	R$ 20.304,60	Valor dos serviços:	R$ 20.304,60
(-) Descontos:	R$ 0,00	(-) Deduções:	R$ 14.213,22
(-) Retenções Federais:	R$ 0,00	(-) Desconto Incondicionado:	R$ 0,00
(-) ISS Retido na Fonte:	R$ 182,74	**(=) Base de Cálculo:**	**R$ 6.091,38**
Valor Liquido:	R$ 20.121,86	(x) Aliquota:	3%
		(=)Valor do ISS:	R$ 182,74

Prefeitura de Belo Horizonte - Secretaria Municipal de Finanças
Rua Espirito Santo, 605 - 2º andar - Centro - CEP: 30160-919 - Belo Horizonte MG.
Tel.: 156 / e-mail: atendimentofinancas@pbh.gov.br

BH NOTA 10

SETEF
Fundações e Sondagens

02131-984-9486-20

CÂMARA MUNICIPAL DE CONSELHEIRO LAFAIETE - MG
Fls 40

Belo Horizonte, 19 de Janeiro de 2016

À
DISTRIBUIDORA DE DOCES SÃO JOÃO LTDA
moraesbeleza@terra.com.br
(31) 3762-4014
CONSELHEIRO LAFAIETE - MG

ATT: Geraldo de Assis Morais
REF: GALPÃO DA DISTRIBUIDORA DE DOCES SÃO JOÃO - ESTRADA DA UNIÃO INDUSTRIA - S/Nº - PAULO VI - CONSELHEIRO LAFAIETE - MG
ASS: PROPOSTA DE SERVIÇOS TIPO TRADO MECANIZADO. Cod:0700/2015-A

Prezados Senhores,

Em atendimento a solicitação de V. Sª apresentamos nossa proposta para obra e serviços acima referidos, obedecendo aos seguintes critérios e condições:

1.PREÇOS

1.1. Conforme Planilha de Preços e Quantitativos, em anexo.

2.CONDIÇÕES DE PAGAMENTO:

2.1. O pagamento deverá ser efetuado em parcelas, a saber:
1ª Parcela: Referente à taxa de mobilização, a ser paga 15(QUINZE) dias após a mobilização dos equipamentos.
Demais Parcelas: Conforme medição quinzenal com pagamento a 15(QUINZE) dias, sendo a última na conclusão dos serviços.

3.PRAZOS

3.1. Inicio dos serviços: à combinar.

3.2. Validade da Proposta: 60 (SESSENTA) dias.

4.ENCARGOS DA CONTRATANTE

4.1. Fornecimento de alimentação, hospedagem, transporte da hospedagem ao canteiro de obras (vice-versa) para 1 (UM) pessoas.

4.2. Infra-estrutura no canteiro de obras, sendo as instalações sanitárias, refeitório de acordo com as Normas do Ministério do Trabalho (MTE);

4.3. Aprovar os relatórios de campo, boletins de medição e diários de obra, assinando-os diariamente.

4.4. Providenciar o Seguro de Responsabilidade Civil contra terceiros e bens de terceiros e/ou responsabilizar-se por quaisquer danos que eventualmente possam vir a ser causados em edificações vizinhas, durante a execução das estacas.

4.5. Fornecer vigilância no canteiro durante as noites, sábados, domingos e feriados, ficando sob inteira responsabilidade do cliente, qualquer extravio, perda ou roubo de materiais e equipamentos da CONTRATADA.

4.6. Preparar a cabeça das estacas ou corte das mesmas para incorporá-las aos blocos de fundações.

4.7. Efetuar o controle tecnológico do concreto e do aço.

luizcarlos@seteffundacoes.com.br

CÂMARA MUNICIPAL DE CONSELHEIRO LAFAIETE - MG
Fls 41
DR

4.8. Cumprir integralmente com os pagamentos relativos aos créditos aprovados a favor da CONTRATADA.

4.9. Aferir todos os documentos fiscais apresentados pela CONTRATADA, aplicando as medidas de correção que eventualmente se fizerem necessárias.

4.10. Fornecer licenças, alvarás, todos os projetos, bem como sondagens necessárias à execução dos serviços. Caso ocorram dúvidas quanto às características do solo local, apresentar novas sondagens quando solicitadas.

4.11. Preparar e manter os acessos do canteiro de serviços, mantendo a cota do terreno a no mínimo 1,50m acima do lençol e remoção dos obstáculos aéreos e subterrâneos. Caso existam tubulações, além de removê-las da área das estacas, estas deverão ser tamponadas.

4.12. As áreas de trabalho deverão oferecer capacidade de suporte suficiente para movimentação dos nossos equipamentos.

4.13. Fornecer e manter o canteiro de obras plano e seco, com os acessos e áreas de trabalho desimpedidas.

4.14. Fornecer plataformas e rampas, eventualmente necessárias para execução dos serviços.

4.15. Executar a locação topográfica das estacas.

5.ENCARGOS DA CONTRATADA

5.1. Dar assistência aos serviços, assumindo a responsabilidade técnica, bem como os registros necessários.

5.2. Apresentar todo pessoal, devidamente uniformizado com todos os EPI's que ficarem definidos na Análise de Risco em cada frente de serviço.

5.3. Atender as exigências do CONTRATANTE, quanto à legislação trabalhista, horário, segurança do trabalho e conduta dentro da área de trabalho.

5.4. Responsabilizar e cumprir fielmente as exigências da Análise de Risco, normas e procedimentos quanto à higiene e condições ambientais.

5.5. Fornecer boletins e relatórios técnicos que permitam a CONTRATANTE um perfeito acompanhamento dos nossos serviços.

5.6. Executar os serviços de acordo com as normas técnicas obedecendo às especificações de projeto e dinâmica de cravação definida junto a Fiscalização.

5.7. Apresentar os equipamentos adequados para a execução dos serviços, bem como pessoal especializado.

CÂMARA MUNICIPAL DE CONSELHEIRO LAFAIETE - MG
Fls 42

6.CONDIÇÕES GERAIS

6.1. Caso o pessoal e equipamentos fiquem parados por motivos alheios à vontade da SETEF, será cobrado o valor de R$ 150,00 por hora/por equipamento, computáveis de acordo com a nossa jornada de trabalho em horário normal.

6.2. Procedimentos da CONTRATANTE quanto aos impostos incidentes sobre esta **Proposta Comercial**:

6.2.1 - ISS = Haverá Retenção do porcentual conforme legislação do município da prestação do serviço, sendo a base do cálculo do ISS, 30% (trinta por cento) do valor da Nota Fiscal que corresponde à mão de obra. Portanto, em todas as Notas Fiscais emitidas constarão:

30% - Mão de Obra

70% - Materiais/Equipamentos

6.2.2 - INSS = Não Haverá Retenção - Por se tratar de FUNDAÇÕES ESPECIAIS, conforme Solução de Divergência COSIT nº 14 de 12/09/2012; Lei 8.212/91; Instrução Normativa RFB nº 971/09 Artigos 142 e 143 e Ato Declaratório Interpretativo RFB nº 6 de 04/12/2013.

6.2.3 - PIS/COFINS/CSLL/IR = Não Haverá Retenção, sendo estes recolhimentos de inteira responsabilidade da Contratada.

Colocamo-nos a disposição de V. Sª, para quaisquer esclarecimentos que se fizerem necessários.

Atenciosamente,

Proposta Ref.:0700/2015-A

SETEF FUNDAÇÕES
Gustavo Caldeira Scalioni de Mendonça
(31) 3497-7950

SETEF FUNDAÇÕES EIRELI
Engº Enio Scalioni Mendonça
CREA-MG 23.375

64.238.520/0001-10

SETEF FUNDAÇÕES EIRELI

Rua São Rafael, 89
B. Floresta - CEP 31015-250
BELO HORIZONTE - MG

DISTRIBUIDORA DE DOCES SÃO JOÃO LTDA
22103410000281

Geraldo de Assis Moraes

22.103.410/0002-81
DISTRIBUIDORA DE DOCES
SÃO JOÃO LTDA.
Rua Adolfo Siqueira, 255
B. São João - CEP 36.400-000
CONSELHEIRO LAFAIETE – MG

CÂMARA MUNICIPAL DE CONSELHEIRO LAFAIETE - MG
Fls 43
DR

PLANILHA DE PREÇOS

ORÇAMENTO:	0700/2015-A		
CLIENTE:	DISTRIBUIDORA DE DOCES SÃO JOÃO LTDA	DATA:	19/01/2016
OBRA:	GALPÃO DA DISTRIBUIDORA DE DOCES SÃO JOÃO - ESTRADA DA UNIÃO INDUSTRIA - S/Nº - PAULO VI	LOCAL:	CONSELHEIRO LAFAIETE-MG

ITEM	DESCRIÇÃO	QUANT.	UNID.	$ UNIT.	SUB-TOTAL	TOTAL
01	**SERVIÇOS DE ESTAQUEAMENTO: em Trado Mecanizado**					
01.01	Taxa de Mobilização/Desmobilização de equipamento	1,00	equip	1.500,00	1.500,00	**1.500,00**
01.02	Execução tipo Trado Mecanizado:					
	Ø 400mm = 30 estacas de 19 metros (estimado)	570	ml	12,00	6.840,00	
	Ø 400mm = 5 estacas de 19m(*)	95	ml	12,00	1.140,00	
	Ø 500mm = 26 estacas de 19m	494	ml	18,00	8.892,00	**16.872,00**
	(*) A estaca de Ø 300mm foi substituída pela estaca Ø 400mm devido a armação.					
01.03	Hora de equipamento / equipe à disposição por falta de frente de serviço, devido a interferência, falta de autorização da Contratante, exames complementares, treinamentos, integração e demais motivos impeditivos(**)		h	150,00		
	TOTAL ESTIMADO DOS SERVIÇOS					**18.372,00**
	POR CONTA DA CONTRATANTE					
02.01	Concreto conforme especificação do projeto		m3			
02.02	Ferragem armação da estaca		kg			
02.03	Retirada de material da perfuração					
02.04	Lançamento do concreto		m3			

SETEF FUNDAÇÕES
Gustavo Caldeira Scalioni de Mendonça
(31) 3497-7950

SETEF FUNDAÇÕES EIRELI
Engº Enio Scalioni Mendonça
CREA-MG 23.375

DISTRIBUIDORA DE DOCES SÃO JOÃO LTDA
22103410000281

Geraldo de Assis Moraes

NFS-e - NOTA FISCAL DE SERVIÇOS ELETRÔNICA

Nº:2014/39

Emitida em:	Competência:	Código de Verificação:
24/06/2014 às 14:34:34	24/06/2014	47f28c6a

CÂMARA MUNICIPAL DE CONSELHEIRO LAFAIETE - MG
Fls 14
DR

MILIONE ENGENHARIA E CONSTRUCOES LTDA - EPP
CPF/CNPJ: 01.490.353/0001-80 **Inscrição Municipal: 012926[illegible]001-8**
RUA JULIA FREITAS COUTINHO, 65, Álvaro Camargos - Cep: 30860-120
Belo Horizonte MG
Telefone: (31)3416-1810 Email: milione.eng@ig.com.br

Tomador do(s) Serviço(s)

CPF/CNPJ: 22.103.410/0002-81 **Inscrição Municipal: Não Informado**
DISTRIBUIDORA DE DOCES SÃO JOÃO LTDA
RUA ADOLFO SIQUEIRA, 255, SÃO JOÃO - Cep: 36400-000
Conselheiro Lafaiete MG
Telefone: Não Informado Email: Não Informado

Discriminação do(s) Serviço(s)

EXECUÇÃO DE SERVIÇOS DE 9 (NOVE) FUROS DE SONDAGEM APERCUSÃO EM UMA ÁREA DE SUA PROPIEDADE.

Código de Tributação do Município (CTISS)
6702-0/02-88 / Construção de edificações comerciais de qualquer tipo

Subitem Lista-de Serviços LC 116/03 / Descrição:
7.02 / Execucao, por administracao, empreitada ou subempreitada, de obras de construcao civil, hidraulica ou eletrica e de outras obras semelhantes, inclusive sondagem, perfuracao de pocos, escavacao, drenagem e irrigacao, terraplanagem, pavimentacao, concretagem e a instalacao e montagem de produtos, pecas e equipamentos (exceto o fornecimento de mercadorias produzidas pelo prestador de servicos fora do local da prestacao dos servicos, que fica sujeito ao icms).

Cod/Município da incidência do ISSQN:
3118304 / Conselheiro Lafaiete

Natureza da Operação:
Tributação fora do município

Valor dos serviços:	**R$ 6.300,00**
(-) Descontos:	R$ 0,00
(-) Retenções Federais:	R$ 0,00
(-) ISS Retido na Fonte:	R$ 189,00
Valor Líquido:	**R$ 6.111,00**

Valor dos serviços:	**R$ 6.300,00**
(-) Deduções:	R$ 0,00
(-) Desconto Incondicionado:	R$ 0,00
(=) Base de Cálculo:	**R$ 6.300,00**
(x) Alíquota:	3%
(=)Valor do ISS:	**R$ 189,00**

Prefeitura de Belo Horizonte - Secretaria Municipal de Finanças
Rua Espírito Santo, 605 - 2º andar - Centro - CEP: 30160-919 - Belo Horizonte MG.
Tel.: 156 - e-mail: atendimentofinancas@pbh.gov.br

BH NOTA 10

Recebemos de Distribuidora de Doces São João Ltda. o valor de R$ 6.111,00, cheque 422763, de 01 de julho/2014

Santiago
01/07/14

CÂMARA MUNICIPAL DE CONSELHEIRO LAFAIETE - MG
Fls 45
DR

CAIXA

mprovante de transferência entre contas da CAIXA - TEV

Internet Banking CAIXA

mitente:	DISTR DE DOCES SAO JOAO LTDA
onta origem:	0127 / 003 / 00901120-5
onta destino:	0127 / 013 / 00126840-9
ome destinatário:	CARLA TITIANY CUBILLA ROCHA
alor:	R$ 950,00
lentificação da operação:	03000104607
ata débito:	14/04/2014
ata/hora da operação:	14/04/2014 16:03:58

Código da operação: 00310508

Chave de segurança: V5CZA17KUNTU28C9

Quando a data de débito coincidir com dia não útil e/ou com o último dia útil do ano, a transferência será feita no rimeiro dia útil subsequente."

EBITO REALIZADO COM SUCESSO.O CREDITO NA CONTA DE DESTINO SERA EFETUADO APOS O PROCESSAMENTO DA RANSACAO

peração realizada com sucesso conforme as informações fornecidas pelo cliente.

CAIXA: 0800 726 0101
soas com deficiência auditiva: 0800 726 2492
ia: 0800 725 7474
p sk CAIXA: 0800 726 0104

CTMA

Consultoria Técnica em Meio Ambiente
e Segurança do Trabalho

CÂMARA MUNICIPAL DE CONSELHEIRO LAFAIETE - MG
Fls 46
DR

CONTRATO CONSULTORIA TÉCNICA EM MEIO AMBIENTE

DOCES SÃO JOÃO LTDA

CTMA - Consultoria Técnica em Meio Ambiente
Rua Barão Suassuí, 629/201. Bairro Santa Efigênia. Conselheiro Lafaiete – MG.
CEP 36.400-000. Tel.: (31) 9752-5852/ 9207-9598 / 8515-8423.
E-mail: ctma-ctma@hotmail.com

CTMA

Consultoria Técnica em Meio Ambiente
e Segurança do Trabalho

CÂMARA MUNICIPAL DE CONSELHEIRO LAFAIETE - MG
Fls 47

CONTRATO

Que entre si celebram, de um lado, empresa Razão Social Cristina Cubilla Rocha, nome fantasia CTMA – Consultoria Técnica em Meio Ambiente, inscrita no CNPJ 09.481.426/0001-89 insc. Municipal 28.070, com sede a Rua Barão Suassui, nº629 / 201. Bairro Santa Efigênia. Conselheiro Lafaiete – MG. E Carla Titiany Cubilla Rocha Técnica em Meio Ambiente e Segurança do Trabalho, CREA MG 41666/TD portadora dos documentos, CPF: 030.001.046-07 e CIC: M-9. 179.180, Fone: (31) 9752-5852 / 9982-5852 / 8515-8423. Doravante denominada simplesmente CONTRATADA e do outro lado Distribuidora de Doces São João Ltda, com CNPJ nº. 22.103.410/0001-09, com sede a Rua Adolfo Siqueira, nº 1355, bairro São João, Conselheiro Lafaiete – MG, CEP 36.400-000 neste ato representado pelo Geraldo de A. Moura, portador dos documentos CPF 269002.116-15 e RG MG 8.114.490 543, doravante denominado simplesmente CONTRATANTE, mediante os termos e condições que se segue:

OBJETIVO:1:
O objetivo do presente contrato é a prestação de serviços de Assessoria em Meio Ambiente, para o contratante.

OBJETIVO: 2

A empresa contratada desenvolvera um trabalho de assessoria em Meio Ambiente em linha direta como negociam:
O serviço pertinente ao Meio Ambiente que consiste na Elaboração do Estudo de Impacto de Vizinhança (EIV) para o município de Conselheiro Lafaiete-MG.

PRAZO DE ENTREGA DO SERVIÇO:

Estudo de Impacto de Vizinhança (EIV) será entregue com oito dias úteis, após receber as documentações necessárias para elaboração.

PRAZO:3
O presente contrato terá duração até o término da documentação elaborada não incluindo a execução dos projetos elaborados.

PRAZO:4
Pela prestação dos serviços, a contratante pagará à contratada a importância de:

VALOR TOTAL: R$ 1.900,00 (Hum mil e novecentos reais).
Forma de pagamento 50% (cinquenta por cento) no início da elaboração e 50% em cheque pré-datado trinta (30) dias no valor de R$ 900,00(novecentos reais).

CÂMARA MUNICIPAL DE CONSELHEIRO LAFAIETE - MG
Fls 48
DP

DAS OBRIGAÇÕES: 5

DA CONTRATANTE:

- Fornecer todos os subsídios necessários ao desempenho do trabalho do pessoal da CONTRATADA: informações sobre a empresa e elementos necessários para elaboração da documentação. - Efetuar os pagamentos à CONTRATADA na forma da cláusula 4ª (quarta) deste instrumento, dentro dos prazos aqui estabelecidos.

DA CONTRATADA:

Elaboração do Estudo de Impacto de Vizinhança (EIV);

DISPOSIÇÕES GERAIS: 6:

- No valor do serviço não estão incluídos despesas municipais, governamentais, que serão cobradas à parte se necessárias, que só poderão ser quantificadas após análise e aprovação por escrito da CONTRATANTE:
1- Despesas com taxas Municipais, Governamentais, entre outras.
Qualquer outro serviço ou despesa não prevista no presente contrato deverá ser avaliado pelas partes para orçamento, analise e previa aprovação.
A prestação do serviço elaborado será de responsabilidade exclusiva da CONTRATADA, não gerando nenhum vínculo de natureza trabalhista destes ou seus funcionários para com CONTRATANTE.

E por estarem justas as partes contratadas, assinam o presente instrumento, em duas vias de igual teor e forma.

Conselheiro Lafaiete, 08 de Abril de 2014.

Distribuidora de Doces São João Ltda

Carla Titiany Cubilla Rocha
Téc. Meio em Ambiente e Seg. do Trabalho.
CREA MG 41666/TD

CTMA - Consultoria Técnica em Meio Ambiente
Rua Barão Suassuí, 629/201. Bairro Santa Efigênia. Conselheiro Lafaiete – MG.
CEP 36.400-000. Tel.: (31) 9752-5852/ 9207-9598 / 8515-8423.
E-mail: ctma-ctma@hotmail.com

Itaú **Itaú**Empresas **30 horas**

CÂMARA MUNICIPAL DE CONSELHEIRO LAFAIETE - MG
Fls 49
DR

Banco Itaú - Comprovante de Pagamento com código de barras
0521 BELO HORIZONTE

Dados da conta debitada:

Nome CLD ENGENHARIA LTDA

Agência: 3828 Conta 02236-2

Dados do pagamento:

Código de barras 816300000048 295105212019 409054603975 812001010030

Valor do documento R$ 429,51

Operação efetuada em 03/09/2014 às 16:03:45h via bankline, CTRL 458478398.

- Pagamento efetuado em sábado, domingo ou feriado, será quitado no próximo dia útil
- O cliente assume total responsabilidade por eventuais danos decorrentes de inexatidão ou insuficiência nas informações por ele inseridas

Autenticação:

521A7B140DB40AC11F4F3B60AA7832DABB5228F6

Dúvidas, sugestões e reclamações, se necessario, utilize o SAC Itau 0800 728 0728, todos os dias, 24h, ou o Fale Conosco (www.itau.com.br). Se desejar a reavaliação da soluçao apresentada após utilizar esses canais, recorra à Ouvidoria Corporativa Itaú 0800 570 0011, dias úteis, das 9 às 18h, Caixa Postal nº 67.600, CEP 03162-971. Deficientes auditivos ou de fala 0800 722 1722, disponivel 24hs todos os dias.

Prefeitura de Belo Horizonte

GUIA DE RECOLHIMENTO
ISSQN - Sociedade Profissional

Secretaria Municipal de Finanças - SMF
Secretaria Municipal Adjunta de Arrecadações - SMAAR
Gerência de Tributos Mobiliários - GETM
IM: 0.183.184/001-1 CNPJ: 18.715.383/0001-40

CÂMARA MUNICIPAL DE CONSELHEIRO LAFAIETE - MG
50
F
DR

CLD ENGENHARIA LTDA - ME

Inscrição Municipal 0397812/001-3 CPF/CNPJ 42.777.540/0001-26

Apuração do ISSQN

Nº de Profissionais	Valor p/ Profissional	ISSQN
3	143.17	429.51

Vencimento	Valor a Pagar
05/09/2014	429,51

Número da Guia 3

COMPETÊNCIA 08/2014

ISSQN Apurado	429,51
Compensação (-)	0,00
Incentivo Cultural (-)	0,00
Atualização monetária (+)	0,00
Juros (+)	0,00
Multa (+)	0,00
Taxa de Expediente (+)	0,00
TOTAL	**429,51**

Observações

Profissionais Habilitados:
CELSO LUCIO LEITE VILELLA DIAS, ILZE SIMONE DONATO VILELLA, PAULO ROBERTO NUNES LIMA,

Destaque Aqui

Nome/Razão Social

CLD ENGENHARIA LTDA - ME

CPF/CNPJ	Inscrição Municipal	Número da Guia	Vencimento	Valor devido
42.777.540/0001-26	0397812/001-3	3	05/09/2014	429,51

81630000004-8 29510521201-9 40905460397-5 81200101003-0

Autenticação Mecânica

CÂMARA MUNICIPAL DE CONSELHEIRO LAFAIETE - MG
Fls 51
DR

Corte aqui.

MINISTÉRIO DA PREVIDÊNCIA E ASSISTÊNCIA SOCIAL - MPAS
INSTITUTO NACIONAL DO SEGURO SOCIAL - INSS

GUIA DA PREVIDENCIA SOCIAL - GPS

3-CÓDIGO DE PAGAMENTO	2631
4-COMPETÊNCIA	03/2014
5-IDENTIFICADOR	07.579.775/0001-02
6-VALOR DO INSS	182,00
7-	
8-	
9-VALOR DE OUTRAS ENTIDADES	
10-ATM/MULTA E JUROS	
11-TOTAL	182,00

1-NOME OU RAZÃO SOCIAL / FONE / ENDEREÇO
ATIVA CONSTRUÇOES LTDA - ME
RUA ITU, 520
RESNASCENÇA
31130570 BELO HORIZONTE - MG
Ref NF 2014/9

2-VENCIMENTO (Uso exclusivo do INSS) 17/04/2014

ATENÇÃO: É vedada a utilização da GPS para recolhimento de receita de valor inferior ao estipulado em Resolução publicada pelo INSS. A receita que resultar valor inferior deverá ser adicionada à contribuição ou importância correspondente nos meses subsequentes, até que o total seja igual ou superior ao valor mínimo fixado.

12-AUTENTICAÇÃO BANCÁRIA

85800000001-1 82000270263-6 10757977500-7 01022014037-2

17/04/2014 - BANCO DO BRASIL - 12:22:19
050416272 0049

COMPROVANTE DE PAGAMENTOS COM COD.BARRA

Convenio GPS - CODIGO DE BARRAS
Codigo de Barras 85800000001-1 82000270263-6
10757977500-7 01022014037-2
Data do pagamento 17/04/2014
Valor Total 182,00

NR.AUTENTICACAO F.765.682.4C9.A8E.D58

Itaú

ItaúEmpresas

30 horas

CÂMARA MUNICIPAL DE CONSELHEIRO LAFAIETE - MG
Fls. 52
DR

Banco Itaú - Comprovante de Pagamento com código de barras
0521 BELO HORIZONTE

Dados da conta debitada:

Nome: **CLD ENGENHARIA LTDA**

Agência: **3828** Conta: **02236-2**

Dados do pagamento:

Código de barras: **816900000042 318105212019 403074603974 812001010162**

Valor do documento: **R$ 431,81**

Operação efetuada em 05/03/2014 às 15:42:33h via bankline, CTRL 2121494398.

- Pagamento efetuado em sábado, domingo ou feriado, será quitado no próximo dia útil.
- O cliente assume total responsabilidade por eventuais danos decorrentes de inexatidão ou insuficiência nas informações por ele inseridas.

Autenticação:

A86D3CA0AF8CAD299AB36A504B2DB5F7DACB8FB6

Dúvidas, sugestões e reclamações, se necessário, utilize o SAC Itaú 0800 728 0728, todos os dias, 24h, ou o Fale Conosco (www.itau.com.br). Se desejar a reavaliação da solução apresentada após utilizar esses canais, recorra à Ouvidoria Corporativa Itaú 0800 570 0011, dias úteis, das 9 às 18h, Caixa Postal nº 67.600, CEP 03162-971. Deficientes auditivos ou de fala 0800 722 1722, disponível 24hs todos os dias.

Prefeitura de Belo Horizonte

GUIA DE RECOLHIMENTO
ISSQN - Sociedade Profissional

Secretaria Municipal de Finanças - SMF
Secretaria Municipal Adjunta de Arrecadações - SMAAR
Gerência de Tributos Mobiliários - GETM
IM: 0.183.184/001-1 CNPJ: 18.715.383/0001-40

CÂMARA MUNICIPAL DE CONSELHEIRO LAFAIETE - MG
Fls 53
DR

CLD ENGENHARIA LTDA - ME

Inscrição Municipal 0397812/001-3 CPF/CNPJ 42.777.540/0001-26

Apuração do ISSQN

Nº de Profissionais	Valor p/ Profissional	ISSQN
3	143,17	429,51

Vencimento	Valor a Pagar
07/03/2014	431,81

Número da Guia 16

COMPETÊNCIA 02/2014

ISSQN Apurado	429,51
Compensação (-)	0,00
Incentivo Cultural (-)	0,00
Atualização monetária (+)	0,00
Juros (+)	0,00
Multa (+)	0,00
Taxa de Expediente (+)	2,30
TOTAL	**431,81**

Observações

Profissionais Habilitados:
ILZE SIMONE DONATO LEITE VILLELA DIAS, CELSO LUCIO LEITE VILLELA IAS, PAULO ROBERTO NUNES LIMA,

Destaque Aqui

Nome/Razão Social

CLD ENGENHARIA LTDA - ME

CPF/CNPJ	Inscrição Municipal	Número da Guia	Vencimento	Valor devido
42.777.540/0001-26	0397812/001-3	16	07/03/2014	431,81

81690000004-2 31810521201-9 40307460397-4 81200101016-2

Autenticação Mecânica

PREFEITURA MUNICIPAL DE CONSELHEIRO LAFAIETE - MG
Fls 54

Via do Contratante

Página 1/1

Anotação de Responsabilidade Técnica - ART
Lei nº 6.496, de 7 de dezembro de 1977
Conselho Regional de Engenharia e Agronomia de Minas Gerais

CREA-MG

ART de Obra ou Serviço
14201300000001165735

1. Responsável Técnico

ADRIANO PANZERA

Título profissional: **ENGENHEIRO AGRIMENSOR; TECNICO EM MINERACAO;**

RNP: 1406515965

Registro: 04.0.0000108381

2. Dados do Contrato

Contratante: **DISTRIBUIDORA DE DOCES SÃO JOÃO LTDA** CNPJ: 22.103.410/0001-09

Logradouro: **RUA ADOLFO SIQUEIRA** Nº: 001355

Bairro: **SÃO JOÃO**

Cidade: **CONSELHEIRO LAFAIETE** UF: MG CEP: 36400000

Contrato: Celebrado em: 02/05/2013

Valor: 800,00 Tipo de contratante: **PESSOA JURÍDICA DE DIREITO PRIVADO**

3. Dados da Obra/Serviço

Logradouro: **ESTRADA UNIÃO INDUSTRIA** Nº: 000000

Bairro: **AMARO RIBEIRO**

Cidade: **CONSELHEIRO LAFAIETE** UF: MG CEP: 36400000

Data de início: 02/05/2013 Previsão de término: 31/05/2013

Finalidade: **CADASTRAL**

Proprietário: **DISTRIBUIDORA DE DOCES SÃO JOÃO LTDA** CNPJ: 22.103.410/0001-09

4. Atividade Técnica

	Quantidade:	Unidade:
1 - CONDUÇÃO		
PROJETO, OUTRAS FINALIDADES - GRUPO A(CIVIL), PARA OUTROS FINS	11169.00	m²
2 - COORDENAÇÃO		
ESTUDO, OUTRAS FINALIDADES - GRUPO A(CIVIL), GLEBAS URBANAS	11169.00	m²

Após a conclusão das atividades técnicas o profissional deverá proceder a baixa desta ART

5. Observações

PROJETO E MEMORIAL DESCRITIVO DE RETIFICAÇÃO E DESMEMBRAMENTO DE ÁREA.....

6. Declarações

Cláusula Compromissória: qualquer conflito ou litígio originado do presente contrato, bem como sua interpretação ou execução, será resolvido por arbitragem, de acordo com a Lei nº. 9.307, de 23 de setembro de 1996, por meio do Centro de Mediação e Arbitragem - CMA vinculado ao Crea-MG, nos termos do respectivo regulamento de arbitragem que, expressamente, as partes declaram concordar.

Profissional

Contratante

7. Entidade de Classe

SEM INDICAÇÃO DE ENTIDADE DE CLASSE

8. Assinaturas

Declaro serem verdadeiras as informações acima

Cons. Lafaiete 01 de junho de 2013

ADRIANO PANZERA RNP: 1406515965

DISTRIBUIDORA DE DOCES SÃO JOÃ CNPJ: 22.103.410/0001-09

9. Informações

- **A ART é válida somente quando quitada, mediante apresentação do comprovante do pagamento ou conferência no site do Crea.**
- **A autenticidade deste documento pode ser verificada no site www.crea-mg.org.br ou www.confea.org.br**
- **A guarda da via assinada da ART será de responsabilidade do profissional e do contratante com o objetivo de documentar o vínculo contratual.**

VALOR DA OBRA: R$ R$0,01. ÁREA DE ATUAÇÃO: GEOMETRICO, DESMEMBRAMENTO,

CREA-MG

www.crea-mg.org.br | 0800.0312732

Valor da ART: 45,00 Registrada em: 24/05/2013 Valor Pago: 45,00 Nosso Número: 00000000001119878

CÂMARA MUNICIPAL DE CONSELHEIRO LAFAIETE - MG
Fls 55
Rec'do
Sacado

CREA-MG

CONSELHO REGIONAL DE ENGENHARIA E AGRONOMIA DE MINAS GERAIS

Av. Alvares Cabral, 1600 - CEP: 30170.001 Fone: (31) 3299.8700 - FAX: (31) 3299.8720 - Belo Horizonte/MG

Cedente			Agência/Código cedente	Vencimento
CONSELHO REGIONAL DE ENGENHARIA E AGRONOMIA DE MINAS GERAIS - CNPJ 17.254.509/0001-63			3.394-4/00005780-0	03/06/2013
Sacado			Número do documento	Nosso número
ADRIANO PANZERA			1119878	00000000001119878
Moeda	Quantidade	(X) Valor	(=) Valor do documento	(-) Dedução
R$ (Real)			45,00	
Demonstrativo			(+) Outros valores	(=) Valor cobrado

ART NACIONAL: PROFISSIONAL: MG-108381/D
TIPO: OBRA/SERVICO - NOVA ART - NUMERO: 14201300000001165735
ATENCAO: NAO RECEBER APOS A DATA DE VENCIMENTO.
1A VIA

BANCO ITAU COMPROVANTE DE OPERACAO
TITULOS OUTROS BANCOS

AGENCIA DE OPERACAO: [illegible]
AGENCIA: 7757 CONS LAFAIETE TIRADENTES

DADOS DO DOCUMENTO [illegible]
REPRESENTACAO NUMERICA DO CODIGO DE BARRAS:
00194.58652 90000.000001 01119.878211 1
00000000004500
VALOR PAGO: 45,00

PAGAMENTO EFETUADO EM 24.05.2013
VIA AGENCIA, CTRL 000238015671411
AUTENTICACAO
32ADEEA63B57D6576AD5AD51C1115A34
DD90218C
[illegible]0127 775798553 240513 45,00C TITDIN

CÂMARA MUNICIPAL DE CONSELHEIRO LAFAIETE - MG
Fls 56

NFS-e - NOTA FISCAL DE SERVIÇOS ELETRÔNICA

Nº:2014/8

Emitida em: 08/05/2014 às 12:29:42 | **Competência:** 08/05/2014 | **Código de Verificação:** 1ca65702

CLD ENGENHARIA LTDA - ME
CPF/CNPJ: 42.777.540/0001-26 **Inscrição Municipal: 0397812/001-3**
RUA DESEMBARGADOR JORGE FONTANA, 50, SALA: 904;, Belvedere - Cep: 30320-670
Belo Horizonte MG
Telefone: (31)3281-6166 Email: cld@cldengenharia.com.br

Tomador do(s) Serviço(s)

CPF/CNPJ: 22.103.410/0002-81 **Inscrição Municipal: Não Informado**
DISTRIBUIDORA DE DOCES SÃO JOÃO LTDA
RUA ADOLFO SIQUEIRA,, 255, SÃO JOÃO - Cep: 36400-000
Conselheiro Lafaiete MG
Telefone: Não Informado Email: Não Informado

Discriminação do(s) Serviço(s)

REFERENTE A PLOTAGENS DOS PROJETOS DE ESTRUTURAS EM CONCRETO E METÁLICA, E DAS FUNDAÇÕES DO GALPÃO E DAS EDIFICAÇÕES ANEXAS A SER CONSTRUIDO NA ESTRADA UNIÃO INDUSTRIA COM ESTRADA SANTA MATILDE, EM CONSELHEIRO LAFAIETE - MG, CONFORME CONTRATO C-0304-2014

Código de Tributação do Município (CTISS)
0701-0/01-88 / Engenharia, exceto execução material de obra

Subitem Lista de Serviços LC 116/03 / Descrição:
7.01 / Engenharia, agronomia, agrimensura, arquitetura, geologia, urbanismo, paisagismo e congeneres.

Cod/Município da incidência do ISSQN:
3106200 / Belo Horizonte

Natureza da Operação:
Tributação no município

Regime Especial de Tributação: Sociedade de Profissionais

Valor dos serviços:	**R$ 426,00**	**Valor dos serviços:**	**R$ 426,00**
(-) Descontos:	R$ 0,00	(-) Deduções:	R$ 0,00
(-) Retenções Federais:	R$ 26,20	(-) Desconto Incondicionado:	R$ 0,00
(-) ISS Retido na Fonte:	R$ 0,00	**(=) Base de Cálculo:**	**R$ 426,00**
Valor Líquido:	**R$ 399,80**	(x) Aliquota:	-
		(=)Valor do ISS:	-

Retenções Federais:
PIS: R$ 2,77 COFINS: R$ 12,78 IR: R$ 6,39 CSLL: R$ 4,26

Av. Álvares Cabral, 1600 · St° Agostinho · Belo Horizonte/MG
30170-001 · www.crea-mg.org.br · Tel.: 31.3299-8700
0800 28 30 273 (Ouvidoria) · 0800 31 27 32 (Atendimento)

CÂMARA MUNICIPAL DE CONSELHEIRO LAFAIETE - MG
Fls. 37
Visto do Sacado DR

Cedente			Agência/Código cedente	Vencimento
CONSELHO REGIONAL DE ENGENHARIA, ARQUITETURA E AGRONOMIA DE MINAS GERAIS - CNPJ 17.264.509/0001-83			3394-4 / 005780-0	31/12/2010
Sacado			Número do documento	Nosso número
ADRIANO PANZERA			15148562700	00000015148562700
Moeda	Quantidade	(x) Valor	(=) Valor do documento	(-) Dedução
R$ (Real)			31,50	
Demonstrativo			(+) Outros valores	(=) Valor cobrado

ART ELETRÔNICA: Profissional: MG-108381/D
Tipo: Matriz - Número: 0051485627
ATENÇÃO: Não receber após a data de vencimento.

BANCO DO BRASIL	001-9	00194.[illegible] 00000.001612 48562.700210 3 00000000003150	
Local de Pagamento: PAGÁVEL EM QUALQUER BANCO DO SISTEMA DE COMPENSAÇÃO			Vencimento 31/12/2010
Cedente CREA-MG - CONS. REG. DE ENGENHARIA, ARQUITETURA E AGRONOMIA DE			Agência / Código Cedente 3394-4/ 005780-0
Data do Documento 21/12/2010	Número do Documento 15148562700	Espécie Documento RC / Aceite N / Data Processamento 21/12/2010	Nosso Número 00000015148562700
Nº Conta / Respo.	Carteira 18 / Espécie Moeda R$ (Real)	Quantidade / Valor	(=) Valor Documento 31,50
Instruções			(-) Desconto / Abatimento
ART ELETRÔNICA: Profissional: MG-108381/D Tipo: Matriz - Número: 0051485627 ATENÇÃO: Não receber após a data de vencimento.			(-) Outras Deduções (+) Mora / Multa (+) Outros Acréscimo (=) Valor Cobrado

Sacado: ADRIANO PANZERA
RUA ALFREDO ELIAS MAFUZ , 1.426 - SANTA MATILDE - CONSELHEIRO LAFAIETE / MG
Sacador / Avalista:

Autenticação Mecânica **Ficha de Compensação**

CÂMARA MUNICIPAL DE CONSELHEIRO LAFAIETE - MG
Fls 58
D2

EMPRESARIAL

Cobrança / Títulos

22/12/2010 - BANCO DO BRASIL - 11:51:33
050400504 0003
OUVIDORIA BB 0800 729 5678

COMPROVANTE DE PAGAMENTO DE TITULOS

CLIENTE: DISTRIB DOCES SAO JOAO LT
AGENCIA: 0504-5 CONTA: 92.640-X

BANCO DO BRASIL

00194586529000000151248562700210300000000003150
NR. DOCUMENTO 122.204
NOSSO NUMERO 15148562700
CONVENIO 00458659
CONSELHO REGIONAL DE ENGENHARI
AGENCIA/COD. CEDENTE 3394/00005780
DATA DO PAGAMENTO 22/12/2010
VALOR DO DOCUMENTO 31,50
VALOR COBRADO 31,50

NR.AUTENTICACAO 1.516.3E1.92A.F39.5B7

Transação efetuada com sucesso por: J0052327 GERALDO DE ASSIS MORAES.

PREFEITURA MUNICIPAL DE CONSELHEIRO LAFAIETE - C.N.P.J.: 19.718.360/0001-51
AV. PREFEITO MARIO RODRIGUES PEREIRA, 10 - CENTRO - CEP: 36400-000 - Telefone: (31)3769-2565

EXERCÍCIO	GUIA	PARCELA	TRIBUTO	DAM	DATA P/ PAGAMENTO
2013	03066184	001/001	ARRECADAÇÕES DIVERSAS	Documento de Arrecadação Municipal	30/10/2013

NOME DO CONTRIBUINTE: 85175 - DISTRIBUIDORA DE DOCES SAO JOAO LTDA - CNPJ - 22.103.410/0002-81
CUC: 085175

ENDEREÇO DO CONTRIBUINTE: Rua ADOLFO SIQUEIRA, 255 E - 285 SAO JOAO - 36400000 Conselheiro Lafaiete

LOCALIZAÇÃO DO IMÓVEL:

INFORMAÇÕES GERAIS:
0,20 X UFM (88,85)
expediente (0,89)

OBSERVAÇÕES:
TAXA DE CERTIDÃO DE VALOR VENAL IMOBILIÁRIO

RECEITA	VALOR EM R$
TAXA CERTIDAO	17,77
EXPEDIENTE	0,89
Sub-Total	18,66
CORREÇÃO	
MULTA	
JUROS	
DESCONTO	
Total	18,66

CÂMARA MUNICIPAL DE CONSELHEIRO LAFAIETE - MG - Fls 99

VIA CONTRIBUINTE — EMISSÃO: 21/10/2013 15:58:12 — USUÁRIO: RAFAELA — AUTENTICAÇÃO MECÂNICA NO VERSO

PREFEITURA MUNICIPAL DE CONSELHEIRO LAFAIETE - C.N.P.J.: 19.718.360/0001-51
AV. PREFEITO MARIO RODRIGUES PEREIRA, 10 - CENTRO - CEP: 36400-000 - Telefone: (31)3769-2565

EXERCÍCIO	GUIA	PARCELA	TRIBUTO	DAM	DATA PARA PAGAMENTO
2013	03066184	001/001	ARRECADAÇÕES DIVERSAS	Documento de Arrecadação Municipal	30/10/2013

NOME DO CONTRIBUINTE: 85175 - DISTRIBUIDORA DE DOCES SAO JOAO LTDA - CNPJ - 22.103.410/0002-81
CUC: 085175

ENDEREÇO DO CONTRIBUINTE: Rua ADOLFO SIQUEIRA, 255 E - 285 SAO JOAO - 36400000 Conselheiro Lafaiete

LOCALIZAÇÃO DO IMÓVEL:

INFORMAÇÕES GERAIS:
0,20 X UFM (88,85)
expediente (0,89)

OBSERVAÇÕES:
TAXA DE CERTIDÃO DE VALOR VENAL IMOBILIÁRIO

RECEITA	VALOR EM R$
TAXA CERTIDAO	17,77
EXPEDIENTE	0,89
Sub-Total	18,66
CORREÇÃO	
MULTA	
JUROS	
DESCONTO	
Total	18,66

VIA CONTROLE PREFEITURA — AUTENTICAÇÃO MECÂNICA NO VERSO

22/10/2013 - BANCO DO BRASIL - 11:08:14
050411089 0003

COMPROVANTE DE PAGAMENTOS COM COD.BARRA

Convenio	PREF.MUN.C.LAF.REC.TRIBUT	
Codigo de Barras	81680000000-1	18661194301-7
	01300080000-6	10030661849-5
Data do pagamento		22/10/2013
Valor em Dinheiro		18,66
Valor em Cheque		0,00
Valor Total		18,66

NR.AUTENTICACAO 4.E19.AAF.8EF.C13.093

PREFEITURA MUNICIPAL DE CONSELHEIRO LAFAIETE - C.N.P.J. 19.718.360/0001-51
AV. PREFEITO MARIO RODRIGUES PEREIRA, 10 - CENTRO - CEP: 36400-000 - Telefone: (31)3769-2565

EXERCÍCIO	GUIA	PARCELA	TRIBUTO	DAM	DATA P/ PAGAMENTO
2016	06041789	001/001	ARRECADAÇÕES DIVERSAS	Documento de Arrecadação Municipal	15/06/2016

NOME DO CONTRIBUINTE: 85175 - DISTRIBUIDORA DE DOCES SAO JOAO LTDA - CNPJ - 22.103.410/0002-81
CUC: 085175

ENDEREÇO DO CONTRIBUINTE: RUA ADOLFO SIQUEIRA, 255 - SAO JOAO - 36400000 Conselheiro Lafaiete
LOCALIZAÇÃO DO IMÓVEL:

INFORMAÇÕES GERAIS: Valor ISS (174,00)

OBSERVAÇÕES: ISS RETIDO DE TERCEIROS FCONF. NF 2016/4

RECEITA	VALOR EM R$
ISS RETIDO DE TERCEIROS	174,00
Sub-Total	174,00
CORREÇÃO	1,89
MULTA	17,40
JUROS	5,22
DESCONTO	
Total	198,51

PREFEITURA MUNICIPAL DE CONSELHEIRO LAFAIETE Fls 60

VIA CONTRIBUINTE — EMISSÃO: 09/06/2016 15:36:43 — USUÁRIO: SUED

AUTENTICAÇÃO MECÂNICA NO VERSO

PREFEITURA MUNICIPAL DE CONSELHEIRO LAFAIETE - C.N.P.J. 19.718.360/0001-51
AV. PREFEITO MARIO RODRIGUES PEREIRA, 10 - CENTRO - CEP: 36400-000 - Telefone: (31)3769-2565

EXERCÍCIO	GUIA	PARCELA	TRIBUTO	DAM	DATA PARA PAGAMENTO
2016	06041789	001/001	ARRECADAÇÕES DIVERSAS	Documento de Arrecadação Municipal	15/06/2016

NOME DO CONTRIBUINTE: 85175 - DISTRIBUIDORA DE DOCES SAO JOAO LTDA - CNPJ - 22.103.410/0002-81
CUC: 085175

ENDEREÇO DO CONTRIBUINTE: RUA ADOLFO SIQUEIRA, 255 - SAO JOAO - 36400000 Conselheiro Lafaiete
LOCALIZAÇÃO DO IMÓVEL:

INFORMAÇÕES GERAIS: Valor ISS (174,00)

OBSERVAÇÕES: ISS RETIDO DE TERCEIROS FCONF. NF 2016/4

RECEITA	VALOR EM R$
ISS RETIDO DE TERCEIROS	174,00
Sub-Total	174,00
CORREÇÃO	1,89
MULTA	17,40
JUROS	5,22
DESCONTO	
Total	198,51

VIA CONTROLE PREFEITURA

AUTENTICAÇÃO MECÂNICA NO VERSO

PREFEITURA MUNICIPAL DE CONSELHEIRO LAFAIETE - C.N.P.J. 19.718.360/0001-51
AV. PREFEITO MARIO RODRIGUES PEREIRA, 10 - CENTRO - CEP: 36400-000 - Telefone: (31)3769-2565

EXERCÍCIO	GUIA	PARCELA	TRIBUTO	DAM	DATA PARA PAGAMENTO
2016	06041789	001/001	ARRECADAÇÕES DIVERSAS	Documento de Arrecadação Municipal	15/06/2016

NOME DO CONTRIBUINTE: 85175 - DISTRIBUIDORA DE DOCES SAO JOAO LTDA - CNPJ - 22.103.410/0002-81
CUC: 085175

ENDEREÇO DO CONTRIBUINTE: RUA ADOLFO SIQUEIRA, 255 - SAO JOAO - 36400000 Conselheiro Lafaiete
LOCALIZAÇÃO DO IMÓVEL:

INFORMAÇÕES GERAIS: Valor ISS (174,00)

OBSERVAÇÕES: ISS RETIDO DE TERCEIROS FCONF. NF 2016/4

RECEITA	VALOR EM R$
ISS RETIDO DE TERCEIROS	174,00
Sub-Total	174,00
CORREÇÃO	1,89
MULTA	17,40
JUROS	5,22
DESCONTO	
Total	198,51

VIA BANCO

AUTENTICAÇÃO MECÂNICA NO VERSO

81680000001-9 98511194150-8 61600080000-6 10060417899-4

AV. PREFEITO MARIO RODRIGUES PEREIRA, 10 - CENTRO - CEP: 36400-000 - Telefone: (31)3769-2565

EXERCÍCIO	GUIA	PARCELA	TRIBUTO	DAM	DATA P/ PAGAMENTO
2016	05571788	001/001	ARRECADAÇÕES DIVERSAS	Documento de Arrecadação Municipal	15/01/2016

NOME DO CONTRIBUINTE: 85175 - DISTRIBUIDORA DE DOCES SAO JOAO LTDA - CNPJ - 22.103.410/0002-81

CUC: 085175

ENDEREÇO DO CONTRIBUINTE: RUA ADOLFO SIQUEIRA, 255 - SAO JOAO - 36400000 Conselheiro Lafaiete

LOCALIZAÇÃO DO IMÓVEL:

INFORMAÇÕES GERAIS: VALOR (174,00)

OBSERVAÇÕES: ISS RETIDO DE TERCEIROS, PRESTADOR DE SERVICO: ATIVA CONSTRUCOES LTDA ME

RECEITA	VALOR EM R$
ISS RETIDO	174,00
Sub-Total	174,00
CORREÇÃO	
MULTA	
JUROS	
DESCONTO	
Total	174,00

CÂMARA MUNICIPAL DE CONSELHEIRO LAFAIETE - MG
Fls 61

VIA CONTRIBUINTE — EMISSÃO: 11/01/2016 14:33:45 — USUÁRIO: PEDRO

AUTENTICAÇÃO MECÂNICA NO VERSO

PREFEITURA MUNICIPAL DE CONSELHEIRO LAFAIETE - C.N.P.J.: 19.718.360/0001-51
AV. PREFEITO MARIO RODRIGUES PEREIRA, 10 - CENTRO - CEP: 36400-000 - Telefone: (31)3769-2565

EXERCÍCIO	GUIA	PARCELA	TRIBUTO	DAM	DATA PARA PAGAMENTO
2016	05571788	001/001	ARRECADAÇÕES DIVERSAS	Documento de Arrecadação Municipal	15/01/2016

NOME DO CONTRIBUINTE: 85175 - DISTRIBUIDORA DE DOCES SAO JOAO LTDA - CNPJ - 22.103.410/0002-81

CUC: 085175

ENDEREÇO DO CONTRIBUINTE: RUA ADOLFO SIQUEIRA, 255 - SAO JOAO - 36400000 Conselheiro Lafaiete

LOCALIZAÇÃO DO IMÓVEL:

INFORMAÇÕES GERAIS: VALOR (174,00)

OBSERVAÇÕES: ISS RETIDO DE TERCEIROS, PRESTADOR DE SERVICO: ATIVA CONSTRUCOES LTDA ME

RECEITA	VALOR EM R$
ISS RETIDO	174,00
Sub-Total	174,00
CORREÇÃO	
MULTA	
JUROS	
DESCONTO	
Total	174,00

VIA CONTROLE PREFEITURA

AUTENTICAÇÃO MECÂNICA NO VERSO

PREFEITURA MUNICIPAL DE CONSELHEIRO LAFAIETE - C.N.P.J.: 19.718.360/0001-51
AV. PREFEITO MARIO RODRIGUES PEREIRA, 10 - CENTRO - CEP: 36400-000 - Telefone: (31)3769-2565

EXERCÍCIO	GUIA	PARCELA	TRIBUTO	DAM	DATA PARA PAGAMENTO
2016	05571788	001/001	ARRECADAÇÕES DIVERSAS	Documento de Arrecadação Municipal	15/01/2016

NOME DO CONTRIBUINTE: 85175 - DISTRIBUIDORA DE DOCES SAO JOAO LTDA - CNPJ - 22.103.410/0002-81

CUC: 085175

ENDEREÇO DO CONTRIBUINTE: RUA ADOLFO SIQUEIRA, 255 - SAO JOAO - 36400000 Conselheiro Lafaiete

LOCALIZAÇÃO DO IMÓVEL:

INFORMAÇÕES GERAIS: VALOR (174,00)

OBSERVAÇÕES: ISS RETIDO DE TERCEIROS, PRESTADOR DE SERVICO: ATIVA CONSTRUCOES LTDA ME

RECEITA	VALOR EM R$
ISS RETIDO	174,00
Sub-Total	174,00
CORREÇÃO	
MULTA	
JUROS	
DESCONTO	
Total	174,00

VIA BANCO

AUTENTICAÇÃO MECÂNICA NO VERSO

81610000001-6 74001194150-8 11600080000-7 10055717889-2

Nota Fiscal Eletrônica

PREFEITURA MUNICIPAL DE CONSELHEIRO LAFAIETE - MG
Fls 62

RIMAP TOPOGRAFIA	**RIMAP ENGENHARIA LTDA** **RIMAP ENGENHARIA LTDA** CNPJ: 12.412.155/0001-14 Email:waldircontabil@viareal.com.br - Tel:(31) 3761-4303

NÚMERO DA NOTA FISCAL
80

Identificação na Nota Fiscal

NATUREZA DA OPERAÇÃO: SERVIÇO	DATA DE EMISSÃO	CÓDIGO DE VERIFICAÇÃO DE AUTENCIDADE
Tributação no município	28/09/2015 10:18:42	56093e33
NÚMERO RPS	SÉRIE DO RPS	DATA DE EMISSÃO DO RPS
	-	

Consulte a autencidade deste documento acessando o endereço: http://www.nfsebrasil.net.br/nfse/index.php?cl=3118304

Dados do Prestador

RAZÃO SOCIAL			NOME FANTASIA
RIMAP ENGENHARIA LTDA			RIMAP ENGENHARIA LTDA
CNPJ	INSCRIÇÃO MUNICIPAL	SIMPLES NACIONAL	E-MAIL
12.412.155/0001-14	30057	Optante	waldircontabil@viareal.com.br
INCENTIVADOR CULTURAL		REGIME ESPECIAL DE TRIBUTAÇÃO	
Não		Nenhum	
ENDEREÇO			
RUA HORACIO DE QUEIROZ, 188, SALA 301, CENTRO, Cep:36400000, CONSELHEIRO LAFAIETE - MG, Tel:(31) 3761-4303			

Dados do Tomador

NOME			
DISTRIBUIDORA DE DOCES SÃO JOÃO LTDA			
CPF/CNPJ	INSCRIÇÃO MUNICIPAL	INSCRIÇÃO ESTADUAL	E-MAIL
22.103.410/0002-81		1835028680100	moraesbeleza@terra.com.br
ENDEREÇO			
RUA ADOLFO SIQUEIRA , 255 , 0 , SÃO JOÃO , Cep: 36.400-000, CONSELHEIRO LAFAIETE - MG, Tel:()			

Descrição dos Serviços

Levantamento Topográfico e demarcação de uma área situada entre as ruas José dias, Santa Matilde e estrada União Industria.

Observação

Conta para depósito:
A:0127
Op:003
CC:3297-8

Retenções de Impostos

PIS	COFINS	INSS	IR	CSLL	OUTRAS RETENÇÕES
R$0,00	R$0,00	R$0,00	R$0,00	R$0,00	R$0,00

Imposto Sobre Serviços de Qualquer Natureza - ISSQN

ATIVIDADE DO PRESTADOR				
07 18 - Aerofotogrametria (inclusive interpretação), cartografia, mapeamento, levantamentos topográficos, batimétricos, geográficos, geodésicos, geológicos, geofísicos e congêneres.				
MUNICÍPIO DE PRESTAÇÃO DO SERVIÇO		CÓDIGO CNAE		ISSQN RETIDO
3118304 - Conselheiro Lafaiete - MG		7119701		Não
VALOR TOTAL DOS SERVIÇOS	DEDUÇÕES	DESCONTO INCONDICIONADO	DESCONTO CONDICIONADO	BASE DE CÁLCULO
R$1.700,00	R$0,00	R$0,00	R$0,00	R$1.700,00
ALÍQUOTA	TOTAL DO ISSQN	VALOR LÍQUIDO		VALOR TOTAL DA NOTA
0.00	R$0,00	R$1.700,00		**R$1.700,00**

Prefeitura Municipal de Conselheiro Lafaiete - MG
Secretaria Municipal da Fazenda
Av. Prefeito Mário Rodrigues Pereira, Centro, 10, - - Conselheiro Lafaiete - MG

Amaro Ribeiro

Nota Fiscal Eletrônica

CÂMARA MUNICIPAL DE CONSELHEIRO LAFAIETE - MG
Fls 63
DR

RIMAP TOPOGRAFIA	**RIMAP ENGENHARIA LTDA** **RIMAP ENGENHARIA LTDA** CNPJ: 12.412.155/0001-14 Email:waldircontabil@viareal.com.br - Tel:(31) 3761-4303

NÚMERO DA NOTA FISCAL
89

Identificação na Nota Fiscal

NATUREZA DA OPERAÇÃO: SERVIÇO	DATA DE EMISSÃO	CÓDIGO DE VERIFICAÇÃO DE AUTENCIDADE
Tributação no município	19/01/2016 08:48:37	569e1486
NÚMERO RPS	SÉRIE DO RPS	DATA DE EMISSÃO DO RPS
	-	

Consulte a autencidade deste documento acessando o endereço: http://nfsebrasil.net.br/nfse//index.php?cl=3118304

Dados do Prestador

RAZÃO SOCIAL			NOME FANTASIA
RIMAP ENGENHARIA LTDA			RIMAP ENGENHARIA LTDA
CNPJ	INSCRIÇÃO MUNICIPAL	SIMPLES NACIONAL	E-MAIL
12.412.155/0001-14	30057	Optante	waldircontabil@viareal.com.br
INCENTIVADOR CULTURAL		REGIME ESPECIAL DE TRIBUTAÇÃO	
Não		Nenhum	
ENDEREÇO			
RUA HORACIO DE QUEIROZ, 188, SALA 301, CENTRO, Cep:36400000, CONSELHEIRO LAFAIETE - MG, Tel:(31) 3761-4303			

Dados do Tomador

NOME			
DISTRIBUIDORA DE DOCES SÃO JOÃO LTDA			
CPF/CNPJ	INSCRIÇÃO MUNICIPAL	INSCRIÇÃO ESTADUAL	E-MAIL
22.103.410/0002-81		1835028680100	moraesbeleza@terra.com.br
ENDEREÇO			
RUA ADOLFO SIQUEIRA , 255 , 0 , SÃO JOÃO , Cep: 36.400-000, CONSELHEIRO LAFAIETE - MG, Tel:()			

Descrição dos Serviços

Locação de estacas e eixos de uma obra situada entre as ruas José dias, Santa Matilde e estrada União Industria

Outras Informações

OBSERVAÇÕES

Conta para depósito:
Banco: CAIXA
AG:0127
Op:003
CC:3297-8

LOCAL DE PRESTAÇÃO DO(S) SERVIÇO(S)

3118304 - CONSELHEIRO LAFAIETE - MG

Retenções de Impostos

PIS	COFINS	INSS	IR	CSLL	OUTRAS RETENÇÕES
R$0,00	R$0,00	R$0,00	R$0,00	R$0,00	R$0,00

Imposto Sobre Serviços de Qualquer Natureza - ISSQN

CONTABILIZADO

ATIVIDADE DO PRESTADOR
07.18 - Aerofotogrametria (inclusive interpretação), cartografia, mapeamento, levantamentos topográficos, batimétricos, geográficos, geodésicos, geológicos, geofísicos e congêneres.

LOCAL DE INCIDÊNCIA DO ISS		CÓDIGO CNAE		ISSQN RETIDO
3118304 - CONSELHEIRO LAFAIETE - MG		7119701		Não
VALOR TOTAL DOS SERVIÇOS	DEDUÇÕES	DESCONTO INCONDICIONADO	DESCONTO CONDICIONADO	BASE DE CÁLCULO
R$2.000,00	R$0,00		R$0,00	R$2.000,00
ALÍQUOTA	TOTAL DO ISSQN	VALOR LÍQUIDO		VALOR TOTAL DA NOTA
0.00	R$0,00	R$2.000,00		**R$2.000,00**

Prefeitura Municipal de Conselheiro Lafaiete - MG
Secretaria Municipal da Fazenda
Av. Prefeito Mário Rodrigues Pereira, Centro, 10, - - Conselheiro Lafaiete - MG

Amaro Ribeiro
dep. 25/01

PCIER

E MATERIAL PARA CONSTRUCA O LTDA
RUA URSULA PAULINO, 250
SALGADO FILHO Cep:30570-000
BELO HORIZONTE/MG
Fone: 3133746000

NOTA FISCAL ELETRÔNICA
0-ENTRADA
1-SAÍDA [1]
N. 000023341
SÉRIE 2
FOLHA 01/01

CHAVE DE ACESSO DA NF-E
3115 1242 9792 3700 0106 5500 2000 0233 4 [illegible] 223 8864

Consulta de autenticidade no portal nacional da NF-E www.nfe.fazenda.gov.br/portal ou no site da SEFAZ Autorizada

CÂMARA MUNICIPAL DE CONSELHEIRO LAFAIETE - MG
Fls 64

REZA DA OPERAÇÃO	PROTOCOLO DE AUTORIZAÇÃO DE USO
DA ENTREGA FUTURA	131152004347528 30/12/2015 16:15:54-02:00

RIÇÃO ESTADUAL	INSC.ESTADUAL DO SUBST.TRIB.	CNPJ
249920073		42.979.237/0001-06

INATARIO/REMETENTE

E/RAZÃO SOCIAL	CNPJ/CPF	DATA DE EMISSÃO
TRIBUIDORA DE DOCES SAO JOAO LTDA	22.103.410/0001-09	30/12/2015

ERECO	BAIRRO/DISTRITO	CEP	DATA ENTRADA/SAÍDA
DOLFO SIQUEIRA,220	SAO JOAO	36400-000	04/01/2016

ICIPIO	FONE/FAX	UF	INSCRIÇÃO ESTADUAL	HORA ENTRADA/SAÍDA
NSELHEIRO LAFAIETE	:31999871598	MG	1835028680020	16:12:00

URA

0002334101	2 00002334102	2 00002334103					
1/2016	03/02/2016	18/02/2016					
97,21	6.097,21	6.097,22					

CULO DO IMPOSTO

E DE CALCULO DO ICMS	VALOR DO ICMS	BASE DE CALCULO DO ICMS SUBSTITUIÇÃO	VALOR DO ICMS SUBSTITUIÇÃO	VALOR TOTAL DOS PRODUTOS
0,00	0,00	0,00	0,00	18.291,64

OR DO FRETE	VALOR DO SEGURO	DESCONTO	OUTRAS DESPESAS ACESSÓRIAS	VALOR DO IPI	VALOR TOTAL DA NOTA
0,00	0,00	0,00	0,00	0,00	18.291,64

NSPORTADOR/VOLUMES TRANSPORTADOS

ZÃO SOCIAL	FRETE POR CONTA	CÓDIGO ANTT	PLACA DO VEÍCULO	UF	CNPJ/CPF
	0-EMITENTE				

DERE	MUNICIPIO	UF	INSCRIÇÃO ESTADUAL

ANTIDADE	ESPECIE	MARCA	NUMERAÇÃO	PESO BRUTO	PESO LIQUIDO
	UN				6337,148

DOS DO PRODUTO / SERVIÇO

D. PROD	DESCRIÇÃO DO PROD./SERV.	NCM/SH	CST	CFOP	UN	QUANT.	V.UNITARIO	V.TOTAL	BC.ICMS	V.ICMS	V.IPI	A.ICMS	A.IPI
11000000 0004	VERGALHAO CA50 16.0MM RETO	72142000	041	5922	KG	3.844,008 0	2,8254	10.860,86	0,00	0,00	0,00	0.00%	0.00%
11000000 0007	VERGALHAO CA50 6.3 MM RETO	72142000	041	5922	KG	826,1400	3,1831	2.629,69	0,00	0,00	0,00	0.00%	0.00%
11000000 0003	VERGALHAO CA50 12.5MM RETO	72142000	041	5922	KG	1.617,000 0	2,8254	4.568,67	0,00	0,00	0,00	0.00%	0.00%
14100000 0001	ARAME REC BWG18 1.24MM IND I	72171090	141	5922	KG	50,0000	4,6484	232,42	0,00	0,00	0,00	0.00%	0.00%

ALCULO DO ISSQN

INSCRIÇÃO MUNICIPAL	VALOR TOTAL DOS SERVIÇOS	BASE DE CÁLCULO DO ISSQN	VALOR DO ISSQN

DADOS ADICIONAIS

INFORMAÇÕES COMPLEMENTARES	RESERVADO AO FISCO
Protocolo: 131152004347528 BOLETO 20/35/50 DD R. ADOLFO SIQUEIRA, 255 SAO JOAO CONSELHEIRO LAFAIETE ESSA NOTA FISCAL SE DESTINA A SIMPLES FATURAMENTO NF EMITIDA NOS TERMOS DO ARTIGO 305 DA PARTE1 DO ANEXO IX DO RICMS/2002	

PREFEITURA MUNICIPAL DE CONSELHEIRO LAFAIETE - MG
Fls 05
DR

IMPREL- IMUNIZACAO DE MADEIRAS E PRE-MOLDADOS LTDA - ME

RUA CONGONHAS, 215 - - SANTA CRUZ, Conselheiro Lafaiete, MG - CEP: 36400000 - Fone/Fax: 3137621412

DANFE

Documento Auxiliar da Nota Fiscal Eletrônica

0 - Entrada
1 - Saída [1]

Nº 000.000.346
SÉRIE: 1
Página 1 de 1

CONTROLE DO FISCO

CHAVE DE ACESSO
3115 1009 5539 9500 0192 5500 1000 0003 4610 5080 0039

Consulta de autenticidade no portal nacional da NF-e www.nfe.fazenda.gov.br/portal ou no site da Sefaz Autorizadora

NATUREZA DA OPERAÇÃO	PROTOCOLO DE AUTORIZAÇÃO DE USO
VENDA	131151904291673 - 07/10/2015 11:05

INSCRIÇÃO ESTADUAL	INSCRIÇÃO ESTADUAL DO SUBST. TRIB.	CNPJ
0010706670000		09.553.995/0001-92

DESTINATÁRIO/REMETENTE

NOME/RAZÃO SOCIAL			CNPJ/CPF	DATA DA EMISSÃO
DISTRIBUIDORA DE DOCES SÃO JOÃO			22.103.410/0002-81	07/10/2015
ENDEREÇO	**BAIRRO/DISTRITO**		**CEP**	**DATA DE ENTRADA/SAÍDA**
RUA ADOLFO SIQUEIRA, 255 -	SÃO JOÃO		36400-000	07/10/2015
MUNICÍPIO	**FONE/FAX**	**UF**	**INSCRIÇÃO ESTADUAL**	**HORA DE ENTRADA/SAÍDA**
Conselheiro Lafaiete	3137624014	MG	1835028680100	10:49

FATURA

PAGAMENTO À VISTA

CÁLCULO DO IMPOSTO

BASE DE CÁLCULO DO ICMS	VALOR DO ICMS	BASE DE CÁLCULO DO ICMS ST	VALOR DO ICMS ST	VALOR TOTAL DOS PRODUTOS
0,00	0,00	0,00	0,00	1.037,50

VALOR DO FRETE	VALOR DO SEGURO	DESCONTO	OUTRAS DESPESAS ACESSÓRIAS	VALOR DO IPI	VALOR TOTAL DA NOTA
0,00	0,00	0,00	0,00	0,00	1.037,50

TRANSPORTADOR/VOLUMES TRANSPORTADOS

RAZÃO SOCIAL	FRETE POR CONTA	CÓDIGO ANTT	PLACA DO VEÍCULO	UF	CNPJ/CPF
	1 - Destinatário/Remetente				

ENDEREÇO	MUNICÍPIO	UF	INSCRIÇÃO ESTADUAL

QUANTIDADE	ESPÉCIE	MARCA	NUMERAÇÃO	PESO BRUTO	PESO LÍQUIDO
93	MOURAO	EUCALIPTO	01	0,000	0,000

DADOS DO PRODUTO/SERVIÇO

CÓDIGO	DESCRIÇÃO DO PRODUTO/SERVIÇO	NCM/SH	CST	CFOP	UNID	QTD.	VLR. UNIT.	VLR. TOTAL	BC ICMS	VLR. ICMS	VLR. IPI	ALÍQ. ICMS	ALÍQ. IPI
002	MOURÃO EUCALIPTO TRATADO 2,20 COMPRIMENTO 3-6 DIÂMETRO Total aproximado de tributos federais, estaduais e municipais: 4,00	44031000	0101	5102	UNID	12,0000	4,0500	48,60					
026	MOURÃO EUCALIPTO TRATADO 3,00 COMPRIMENTO 8-10 DIÂMETRO Total aproximado de tributos federais, estaduais e municipais 4,00	44031000	0101	5102	UNID	71,0000	11,9000	844,90					
047	MOURÃO EUCALIPTO TRATADO 3,50 COMPRIMENTO 8-10 DIÂMETRO Total aproximado de tributos federais, estaduais e municipais: 4,00	44031000	0101	5102	UNID	10,0000	14,4000	144,00					

Nº cheque 423235

Amaro Ribeiro

CÁLCULO DO ISSQN

INSCRIÇÃO MUNICIPAL	VALOR TOTAL DOS SERVIÇOS	BASE DE CÁLCULO DO ISSQN	VALOR DO ISSQN
028246			

DADOS ADICIONAIS

INFORMAÇÕES COMPLEMENTARES	RESERVADO AO FISCO
EMPRESA OPTANTE PELO SIMPLES NACIONAL PERMITE O APROVEITAMENTO DO CRÉDITO DE ICMS NO VALOR DE 12,96 CORRESPONDENTE A A LIQUOTA NO VALOR DE 1,25% DOS TERMOS DO ARTIGO 23 DA LC 123 /06. CONFORME LEI 12.741/2012 O VALOR APROXIMADO DOS IMPOSTOS É 4% Total aproximado de tributos federais, estaduais e municipais: 12,00	

Recebemos	DATA DA EMISSÃO	VALOR	
	08/03/2016	11.416,00	Nº 000002278 SÉRIE 002

DATA DE RECEBIMENTO	IDENTIFICAÇÃO E ASSINATURA DO RECEBEDOR	CENTRO	CFOP	FATURA

PREFEITURA DE CONSELHEIRO LAFAIETE - MG
Fls 66

INTERACO COMERCIAL LTDA

Fone:(31) 3762-3333

RUA ALFREDO ELIAS MAFUZ, 1851-1851 -SANTA MATILDE-CONSELHEIRO LAFAIETE-MG - cep:36400-000

DANFE

Documento Auxiliar da Nota Fiscal Eletronica
1 - SAIDA
0 - ENTRADA [1]

Nº000002278 FL1/1
SÉRIE 002

CONTROLE DO FISCO

NATUREZA DA OPERAÇÃO	CHAVE DE ACESSO DA NF-e P/ CONSULTA DE AUTENTICIDADE NO SITE WWW.NFE.FAZENDA.GOV.BR
VENDA DE MERCADORIA DENTRO DO ESTADO	31.1603.03.268.012/0001-90-55-002-000.002.278-100.002.278-1

INSCRIÇÃO ESTADUAL	INSC. ESTADUAL DO SUBST. TRIBUTÁRIO	CNPJ	Número do Protocolo: 131162096837585 Data de Autorização: 22-03-2016 11:55:43
1830434840044		03.268.012/0001-90	

DESTINATÁRIO / REMETENTE

NOME / RAZÃO SOCIAL	CNPJ CPF	DATA DA EMISSÃO
736 DISTRIBUIDORA DE DOCES SAO JOAO LTDA	22103410000109	08/03/2016

ENDEREÇO	BAIRRO	CEP	DATA DA ENTRADA/SAIDA
ADOLFO SIQUEIRA, 220	SAO JOAO	36400-000	08/03/2016

MUNICÍPIO	FONE / FAX	UF	INSCRIÇÃO ESTADUAL	HORA DE SAIDA
CONSELHEIRO LAFAIETE	(31) 3762-4014	MG	1835028680020	

FATURA

Nº: 000000001918-1 Venc.: 08/03/2016 Val.: 11416.00 |

CÁLCULO DO IMPOSTO

BASE DE CÁLCULO DO ICMS	VALOR DO ICMS	BASE DE CÁLCULO DO ICMS SUBSTITUIÇÃO	VALOR DO ICMS SUBSTITUIÇÃO	VALOR TOTAL DOS PRODUTOS
0,00	0,00	0,00	0,00	11.416,00

VALOR DO FRETE	VALOR DO SEGURO	DESCONTO	OUTRAS DESPESAS ACESSÓRIAS	VALOR DO IPI	VALOR TOTAL DA NOTA
0,00	0,00	0,00	0,00	0,00	11.416,00

TRANSPORTADOR / VOLUMES TRANSPORTADOS

RAZÃO SOCIAL	FRETE POR CONTA	CÓDIGO ANTT	PLACA DO VEÍCULO	UF	CNPJ CPF
	1 - Destinatário			MG	

ENDEREÇO	MUNICÍPIO	UF	INSCRIÇÃO ESTADUAL

QUANTIDADE	ESPECIE	MARCA	NUMERAÇÃO	PESO BRUTO	PESO LIQUIDO
0			0	2.992,00	2.992,00

DADOS DO PRODUTO / SERVIÇOS

CÓD.PROD.	DESCRIÇÃO	NCM - SH	CSOSN	CFOP	UNIDADE	QUANTIDADE	V. UNITÁRIO	V. TOTAL	V. DESC.	BC ICMS	V. ICMS	V. IPI	ALIQ. ICMS	ALIQ. IPI
1145	VERGALHAO CA50 10,00MM 3/8 12M	72142000	0101	5102	PC	100,00	27,8600	2.786,00	0,00	0,00	0,00	0,00	0,00	0,00
1144	VERGALHAO CA50 12,50MM 1/2 12M	72142000	0500	5405	PC	100,00	43,0000	4.300,00	0,00	0,00	0,00	0,00	0,00	0,00
1146	VERGALHAO CA50 6,30MM 1/4 12M	72142000	0101	5102	PC	100,00	11,9800	1.198,00	0,00	0,00	0,00	0,00	0,00	0,00
1143	VERGALHAO CA50 8,00MM 5/16 12M	72142000	0500	5405	PC	100,00	19,3500	1.935,00	0,00	0,00	0,00	0,00	0,00	0,00
1191	VERGALHAO CA60 4.2 12M	72131000	0101	5102	PC	100,00	4,8500	485,00	0,00	0,00	0,00	0,00	0,00	0,00
1192	VERGALHAO CA60 5.0 12M	72131000	0101	5102	PC	100,00	7,1200	712,00	0,00	0,00	0,00	0,00	0,00	0,00

CÁLCULO DO ISSQN

INSCRIÇÃO MUNICIPAL	VALOR TOTAL DOS SERVIÇOS	BASE DE CÁLCULO DO ISSQN	VALOR DO ISSQN
	0,00	0,00	0,00

DADOS ADCIONAIS

INFORMAÇÕES COMPLEMENTARES	RESERVADO AO FISCO
Val Aprox Tributos R$1535.43 (13.44%) Federal Fonte: IBPT ESTRADA UNIAO INDUSTRIA N1500/ CEI 512347943678 DOCUMENTO EMITIDO POR ME OU EPP OPTANTE PELO SIMPLES NACIONAL. NAO GERA DIREITO A CREDITO DE ISS E IPI	

Serralheria Caetano

...a de recebimento | Identificação e Assinatura do Recebedor

CÂMARA MUNICIPAL DE CONSELHEIRO LAFAIETE - MG
SÉRIE: 1
Fls 67

DANFE

Documento Auxiliar da Nota Fiscal

0 - Entrada
1 - Saída 1

Controle do Fisco

Chave de Acesso
3116010386652400015855001000001557106007160 0

Consulta de autenticidade no portal nacional da NF-e www.nfe.fazenda.gov.portal ou no site da Sefaz Autorizadora

Protocolo de Autorização de Uso
131162027915037 - 20/01/2016 09:14:11

SERRALHERIA MARIANO e COSTA LTDA

RUA JOAO JOSE FERREIRA, 567 - GIGANTE
CONSELHEIRO LAFAIETE - MG
CEP:36400-000 31-3762-7654

Nº 00001557
SÉRIE: 1
Página: 1 de 1

Natureza da Operação
ENDA DE MERCADORIA ADQUIRIDA OU RECEBIDA DE TERCEIROS

Inscrição Estadual
3335377300 40

Inscrição Estadual do Subst. Trib

CNPJ
03.866.524/0001-58

Destinatário
Nome/Razão Social
ISTRIBUIDORA DE DOCES SAO JOAO LTDA

CPF/CNPJ
22.103.410/0002-81

Data de Emissão
20/01/2016

Endereço
UA ADOLFO SIQUEIRA, 255

Bairro
SAO JOAO

CEP
36400-000

Data da Saída/Entrada
20/01/2016

Município
ONSELHEIRO LAFAIETE

Fone/FAX

UF
MG

Inscrição Estadual
1835028680100

Hora da Saída/Entrada
09:06:58

Fatura
)/02/2016 - 656.40

Cálculo do Imposto

Base de Cálculo ICMS	Valor do ICMS	Base de Cálculo ICMS ST	Valor do ICMS ST	Valor aproximado dos tributos	Valor Total dos Produtos
				93,80	656.40
Valor do Frete	**Valor do Seguro**	**Desconto**	**Outras Despesas Acessórias**	**Valor do IPI**	**Valor Total da Nota**
					656.40

Transportador/Volumes transportados

Razão Social	Frete por Conta	Código ANTT	Placa Veículo	UF	CNPJ/CPF
	9-Sem Frete				

Endereço	Município	UF	Inscrição Estadual

Quant.	Espécie	Marca	Numeração	Peso Bruto	Peso Líquido

Dados do Produto/Serviço

Código	Descrição do Produto/Serviço	NCM/SH	CSOSN	CFOP	Unid	Qtd	Vlr Unit	Vlr Total	BC ICMS	Vlr ICMS	Vlr IPI	Aliq ICMS
900001140 1	AR RECOZIDO 2,77 RL 00 - Valor aproximado dos impostos incidentes sobre o produto: R$ 3 12	72171090	0102	5102	KG	50	6 240	312 00				
960000782 8	VERGALHAO CA50 1/4 - 12MTS - Valor aproximado dos impostos incidentes sobre o produto: R$ 90 68	72142000	0500	5405	UN	35	9 840	344 40				

Amaro Ribeiro

Cálculo do ISSQN

Inscrição Municipal	Valor Total dos Serviços	Base de Cálculo do ISSQN	Valor do ISSQN

Dados Adicionais

Informações Complementares	Reservado ao Fisco
EMPRESA OPTANTE PELO SIMPLES NACIONAL NAO GERA DIREITO A CREDITO DE ICMS. EMPRESA OPTANTE PELO SIMPLES NACIONAL - NAO GERA DIREITO A CREDITO DE IPI	

Recebemos de SERRALHERIA MARIANO e COSTA LTDA os produtos/serviços constantes da Nota Fiscal indicada ao lado

NF-e
Nº 00001
SÉRIE:

Data de recebimento	Identificação e Assinatura do Recebedor

CÂMARA MUNICIPAL DE CONSELHEIRO LAFAIETE - MG
Fls 68
DL

DANFE

Documento Auxiliar da Nota Fiscal

0 - Entrada
1 - Saida
1

SERRALHERIA MARIANO e COSTA LTDA

RUA JOAO JOSE FERREIRA, 567 - GIGANTE
CONSELHEIRO LAFAIETE - MG
CEP:36400-000 00-0000-0000

Nº 00001424
SÉRIE: 1
Página: 1 de 1

Controle do Fisco

Chave de Acesso
31150903866524000158550010000014241000(

Consulta de autenticidade no portal nacion
www.nfe.fazenda.gov/portal
ou no site da Sefaz Autorizadora

Natureza da Operação
VENDA DE MERCADORIA ADQUIRIDA OU RECEBIDA DE TERCEIROS

Protocolo de Autorização de Uso
131151893975762 - 29/09/2015 12:17

Inscrição Estadual	Inscrição Estadual do Subst. Trib	CNPJ
1833537730040		03.866.524/0001-58

Destinatário

Nome/Razão Social			CPF/CNPJ	Data de Emissão
DISTRIBUIDORA DE DOCES SAO JOAO LTDA			22.103.410/0002-81	29/09
Endereço	**Bairro**		**CEP**	**Data da Entrada**
RUA ADOLFO SIQUEIRA, 255	SAO JOAO		36400-000	29/09
Município	**Fone/FAX**	**UF**	**Inscrição Estadual**	**Hora de Entrada**
CONSELHEIRO LAFAIETE		MG	1835028680100	12:1

Fatura

29/10/2015 - 1625.00 // 29/11/2015 - 1625.00

Calculo do Imposto

Base de Cálculo ICMS	Valor do ICMS	Base de Cálculo ICMS ST	Valor do ICMS ST	Valor aproximado dos tributos	Valor Total dos Produtos
				786.71	3250.00
Valor do Frete	**Valor do Seguro**	**Desconto**	**Outras Despesas Acessórias**	**Valor do IPI**	**Valor Total da Nota**
					3250.00

Transportador/Volumes transportados

Razão Social	Frete por Conta	Código ANTT	Placa Veículo	UF	CNPJ/CPF
	9-Sem Frete				
Endereço	**Município**			**UF**	**Inscrição Estadual**

Quantidade	Espécie	Marca	Numeração	Peso Bruto	Peso Líquido

Dados do Produto/Serviço

Código	Descrição do Produto/Serviço	NCM/SH	CSOSN	CFOP	Unid	Qtd	Vlr Unit	Vlr Total	BC ICMS	Vlr ICMS	Vlr IPI
00000061 2	VERGALHAO CA50 3/8 - 12MTS - Valor aproximado dos impostos incidentes sobre o produto R$ 171 41	72142000	0500	5405	UN	30	21 700	651 00			
00000281 0	VERGALHAO CA50 5/16 - 12MTS - Valor aproximado dos impostos incidentes sobre o produto R$ 464 46	72142000	0500	5405	UN	120	14 700	1764 00			
00000282 8	VERGALHAO CA50 1/4 - 12MTS - Valor aproximado dos impostos incidentes sobre o produto R$ 134 68	72142000	0500	5405	UN	55	9 300	511 50			
00001012 0	ARAME FARPADO BOIADA 400MT - Valor aproximado dos impostos incidentes sobre o produto R$ 2 80	73130000	0500	5405	UN	1	280 000	280 00			
00000437 5	PREGO TELHEIRO18 X 30 - Valor aproximado dos impostos incidentes sobre o produto R$ 11 06	73170090	0500	5405	UN	3	12 000	36 00			
00000208 9	PREGO 18 X 30 - Valor aproximado dos impostos incidentes sobre o produto R$ 2 30	73170090	0500	5405	KG	1	7 500	7 50			

Cálculo do ISSQN

Inscrição Municipal	Valor Total dos Serviços	Base de Cálculo do ISSQN	Valor do ISSQN

Dados Adicionais

Informações Complementares	Reservado ao Fisco
- EMPRESA OPTANTE PELO SIMPLES NACIONAL. NAO GERA DIREITO A CREDITO DE ICMS - EMPRESA OPTANTE PELO SIMPLES NACIONAL - NAO GERA DIREITO A CREDITO DE IPI	

Amaro Ribeiro

Recebemos de SERRALHERIA MARIANO e COSTA LTDA os produtos/serviços constantes da Nota Fiscal indicada ao lado

Data de recebimento	Identificação e Assinatura do Recebedor

NF-e
Nº 00001425
SÉRIE: 1

PREFEITURA MUNICIPAL DE CONSELHEIRO LAFAIETE
Fls 69
DR

DANFE

Documento Auxiliar da Nota Fiscal

0 - Entrada
1 - Saída 1

Controle do Fisco

Chave de Acesso
3115090386652400015855001000001425100006571 4

Consulta de autenticidade no portal nacional da NF-e www.nfe.fazenda.gov.br/portal ou no site da Sefaz Autorizadora

SERRALHERIA MARIANO e COSTA LTDA

RUA JOAO JOSE FERREIRA, 567 - GIGANTE
CONSELHEIRO LAFAIETE - MG
CEP:36400-000 00-0000-0000

Nº 00001425
SÉRIE: 1
Página: 1 de 1

Natureza da Operação
VENDA DE MERCADORIA ADQUIRIDA OU RECEBIDA DE TERCEIROS

Protocolo de Autorização de Uso
131151895388089 - 30/09/2015 10:31:40

Inscrição Estadual	Inscrição Estadual do Subst. Trib	CNPJ
1833537730040		03.866.524/0001-58

Destinatário

Nome/Razão Social			CPF/CNPJ	Data de Emissão
DISTRIBUIDORA DE DOCES SAO JOAO LTDA			22.103.410/0002-81	30/09/2015
Endereço	**Bairro**		**CEP**	**Data da Entrada/Saída**
RUA ADOLFO SIQUEIRA, 255	SAO JOAO		36400-000	30/09/2015
Município	**Fone/FAX**	**UF**	**Inscrição Estadual**	**Hora de Entrada/Saída**
CONSELHEIRO LAFAIETE		MG	1835028680100	10:29:03

Fatura

30/10/2015 - 590.00 // 30/11/2015 - 590.00

Cálculo do Imposto

Base de Cálculo ICMS	Valor do ICMS	Base de Cálculo ICMS ST	Valor do ICMS ST	Valor aproximado dos tributos	Valor Total dos Produtos
				310.69	1180.00
Valor do Frete	**Valor do Seguro**	**Desconto**	**Outras Despesas Acessórias**	**Valor do IPI**	**Valor Total da Nota**
					1180.00

Transportador/Volumes transportados

Razão Social	Frete por Conta	Código ANTT	Placa Veículo	UF	CNPJ/CPF
	9-Sem Frete				
Endereço	**Município**			**UF**	**Inscrição Estadual**

Quantidade	Espécie	Marca	Numeração	Peso Bruto	Peso Líquido

Dados do Produto/Serviço

Código	Descrição do Produto/Serviço	NCM/SH	CSOSN	CFOP	Unid	Qtd	Vlr Unit	Vlr Total	BC ICMS	Vlr ICMS	Vlr IPI	Aliq ICMS	Aliq IPI
[illegible]4	CA60 5 0 MM NERV RETO 12MTS - Valor aproximado dos impostos incidentes sobre o produto R$ 310 69	72131000	0102	5102	KG	357 576	3.300	1180 00					

Cálculo do ISSQN

Inscrição Municipal	Valor Total dos Serviços	Base de Cálculo do ISSQN	Valor do ISSQN

Dados Adicionais

Informações Complementares	Reservado ao Fisco
- EMPRESA OPTANTE PELO SIMPLES NACIONAL NAO GERA DIREITO A CREDITO DE ICMS - EMPRESA OPTANTE PELO SIMPLES NACIONAL NAO GERA DIREITO A CREDITO DE IPI	

Abraão Ribeiro

...o SERRALHERIA MARIANO e COSTA LTDA os produtos/serviços constantes da Nota Fiscal indicada...

bimento	Identificação e Assinatura do Recebedor

N° 00001501

SÉRIE 1

CÂMARA MUNICIPAL DE CONSELHEIRO LAFAIETE - MG
Fls. 70

DANFE

Documento Auxiliar da Nota Fiscal

0 - Entrada
1 - Saída 1

Controle do Fisco

Chave de Acesso
3115110386652400015855001000001501000068966

Consulta de autenticidade no portal nacional da NF-e www.nfe.fazenda.gov.br/portal ou no site da Sefaz Autorizadora

Protocolo de Autorização de Uso
131151971304394 - 30/11/2015 12:57:22

SERRALHERIA MARIANO e COSTA LTDA

RUA JOAO JOSE FERREIRA, 567 - GIGANTE
CONSELHEIRO LAFAIETE - MG
CEP:36400-000 31-3762-7654

Nº 00001501
SÉRIE: 1
Página: 1 de 1

da Operação			
DE MERCADORIA ADQUIRIDA OU RECEBIDA DE TERCEIROS			
Estadual	Inscrição Estadual do Subst Trib	CNPJ	
730040		03.866.524/0001-58	
ário			
zão Social		CPF/CNPJ	Data de Emissão
BUIDORA DE DOCES SAO JOAO LTDA		22.103.410/0002-81	30/11/2015
DOLFO SIQUEIRA, 255	Bairro: SAO JOAO	CEP: 36400-000	Data de Entrada/Saída: 30/11/2015
	Fone/FAX	UF: MG	Inscrição Estadual: 1835028680100
LHEIRO LAFAIETE			Hora de Entrada/Saída: 12:50:47

015 - 292.06

o do Imposto

Cálculo ICMS	Valor do ICMS	Base de Cálculo ICMS ST	Valor do ICMS ST	Valor aproximado dos tributos	Valor Total dos Produtos
				76,90	292.06
o Frete	Valor do Seguro	Desconto	Outras Despesas Acessórias	Valor do IPI	Valor Total da Nota
					292.06

portador/Volumes transportados

Social	Frete por Conta	Código ANTT	Placa Veículo	UF	CNPJ/CPF
	9-Sem Frete				
ço	Município			UF	Inscrição Estadual
dade	Espécie	Marca	Numeração	Peso Bruto	Peso Líquido

s do Produto/Serviço

ódigo	Descrição do Produto/Serviço	NCM/SH	CSOSN	CFOP	Unid.	Qtd	Vlr Unit	Vlr Total	BC ICMS	Vlr ICMS	Vlr IPI	Aliq. ICMS
000282 8	VERGALHAO CA50 1/4 - 12MTS - Valor aproximado dos impostos incidentes sobre o produto. R$ 59,26	72142000	0500	5405	UN	22	10,230	225,06				
000281 0	VERGALHAO CA50 5/16 - 12MTS - Valor aproximado dos impostos incidentes sobre o produto. R$ 17,64	72142000	0500	5405	UN	4	16,750	67,00				

Cálculo do ISSQN

Inscrição Municipal	Valor Total dos Serviços	Base de Cálculo do ISSQN	Valor do ISSQN

Dados Adicionais

Informações Complementares	Reservado ao Fisco
- EMPRESA OPTANTE PELO SIMPLES NACIONAL. NAO GERA DIREITO A CREDITO DE ICMS - EMPRESA OPTANTE PELO SIMPLES NACIONAL - NAO GERA DIREITO A CREDITO DE IPI	

Data de recebimento	Identificação e Assinatura do Recebedor

Nº 00001539
SÉRIE: 1
Fls 21

SERRALHERIA MARIANO e COSTA LTDA

RUA JOAO JOSE FERREIRA, 567 - GIGANTE
CONSELHEIRO LAFAIETE - MG
CEP:36400-000 31-3762-7654

DANFE
Documento Auxiliar da Nota Fiscal
0 - Entrada
1 - Saída [1]
Nº 00001539
SÉRIE: 1
Página: 1 de 1

Controle do Fisco

Chave de Acesso
31160103866524000158550010000015391000070...

Consulta de autenticidade no portal nacional da NF-e www.nfe.fazenda.gov.br/portal ou no site da Sefaz Autorizadora

Natureza da Operação
VENDA DE MERCADORIA ADQUIRIDA OU RECEBIDA DE TERCEIROS

Protocolo de Autorização de Uso
131162012560797 - 06/01/2016 09:48:53

Inscrição Estadual	Inscrição Estadual do Subist. Trib.	CNPJ
433537730040		03.866.524/0001-58

Destinatário

Nome/Razão Social		CPF/CNPJ	Data de Emissão
DISTRIBUIDORA DE DOCES SAO JOAO LTDA		22.103.410/0002-81	06/01/2016
Endereço	**Bairro**	**CEP**	**Data da Entrada/Saída**
AV ADOLFO SIQUEIRA, 255	SAO JOAO	36400-000	06/01/2016
Município	**Fone/FAX**	**UF / Inscrição Estadual**	**Hora de Entrada/Saída**
CONSELHEIRO LAFAIETE		MG 1835028680100	09:44:39

Fatura
06/02/2016 - 94.00

Cálculo do Imposto

Base de Cálculo ICMS	Valor do ICMS	Base de Cálculo ICMS ST	Valor do ICMS ST	Valor aproximado dos tributos	Valor Total dos Produtos
				24.75	94.00
Valor do Frete	**Valor do Seguro**	**Desconto**	**Outras Despesas Acessórias**	**Valor do IPI**	**Valor Total da Nota**
					94.00

Transportador/Volumes transportados

Razão Social	Frete por Conta	Código ANTT	Placa Veículo	UF	CNPJ/CPF
	9-Sem Frete				
Endereço	**Município**			**UF**	**Inscrição Estadual**

Quantidade	Espécie	Marca	Numeração	Peso Bruto	Peso Líquido

Dados do Produto/Serviço

Código	Descrição do Produto/Serviço	NCM/SH	CSOSN	CFOP	Unid.	Qtd.	Vlr Unit.	Vlr Total	BC ICMS	Vlr ICMS	Vlr IPI	Aliq ICMS
0000017 5	VERGALHAO CA60 4.2MM - 12MTS - Valor aproximado dos impostos incidentes sobre o produto: R$ 24.75	72131000	0500	5405	UN	20	4.700	94.00				

Amario Ribeiro

Cálculo do ISSQN

Inscrição Municipal	Valor Total dos Serviços	Base de Cálculo do ISSQN	Valor do ISSQN

Dados Adicionais

Informações Complementares	Reservado ao Fisco
EMPRESA OPTANTE PELO SIMPLES NACIONAL. NAO GERA DIREITO A CREDITO DE ICMS. - EMPRESA OPTANTE PELO SIMPLES NACIONAL - NAO GERA DIREITO A CREDITO DE IPI.	

Amario Ribeiro

HORA SAÍDA DA CENTRAL	HORA CHEGADA OBRA	INÍCIO DESCARGA	TÉRMINO DESCARGA	SAÍDA OBRA	CHEGADA CENTRAL	VOLUME TOTAL ENTREGUE

DATA DO RECEBIMENTO	IDENTIFICAÇÃO E ASSINATURA DO RECEBEDOR	KM INICIAL	KM FINAL

PREFEITURA MUNICIPAL DE CONSELHEIRO LAFAIETE
Fls 72
DR

NF-E
Nº 12053
SÉRIE 1



REAL BETON CONCRETOS LTDA
Rua Ouro Branco, 777 – Distrito Industrial
Conselheiro Lafaiete - MG CEP: 36.400-000 - CX. 97
Tel.: +55 31-3762.5220 www.realbeton.com.br

DANFE

Documento Auxiliar da Nota Fiscal Eletrônica

0 - ENTRADA
1 - SAÍDA [1]

Nº 12053
SÉRIE 1
FOLHA 1 / 1



CHAVE DE ACESSO
3116 0114 8872 4100 0109 5500 1000 0120 5319 9715 0838

Consulta de autenticidade no portal nacional da NF-e www.nfe.fazenda.gov.br/portal ou no site da Sefaz Autorizadora

NATUREZA DA OPERAÇÃO	PROTOCOLO DE AUTORIZAÇÃO DE USO
5102 - VENDA DE MERCADORIA	131162039793797 29/01/2016 16:58:54-02:00

INSCRIÇÃO ESTADUAL	INSCRIÇÃO ESTADUAL SUBST. TRIBUTÁRIA	CNPJ
0018997270010		14.887.241/0001-09

DESTINATÁRIO/REMETENTE

NOME / RAZÃO SOCIAL			CNPJ/CPF	DATA DE EMISSÃO
DISTRIBUIDORA DE DOCES SAO JOAO LTDA			22.103.410/0002-81	29/01/2016
ENDEREÇO	**Nº**	**BAIRRO**	**CEP**	**DATA DE ENTRADA/SAÍDA**
RUA ADOLFO SIQUEIRA	255	SAO JOAO	36400-000	29/01/2016
MUNICÍPIO	**FONE FAX**	**UF**	**INSCRIÇÃO ESTADUAL**	**HORA DE SAÍDA**
CONSELHEIRO LAFAIETE	31999871598	MG	1835028680100	17:18:28

CÁLCULO IMPOSTO

BASE DE CÁLCULO ICMS	VALOR ICMS	BASE DE CÁLCULO ICMS SUBSTITUIÇÃO	VALOR ICMS SUBSTITUIÇÃO	VALOR TOTAL DOS PRODUTOS
0,00	0,00	0,00	0,00	1.505,00

VALOR FRETE	VALOR SEGURO	DESCONTO	OUTRAS DESPESAS ACESSÓRIAS	VALOR TOTAL DO IPI	VALOR TOTAL DA NOTA
0,00	0,00	0,00	0,00	0,00	1.505,00

TRANSPORTADOR

RAZÃO SOCIAL	FRETE POR CONTA	CÓDIGO ANTT	PLACA DO VEÍCULO	REBOQUE	UF	CNPJ / CPF
REAL BETON CONCRETOS LTDA	0 - Emitente		OME5810		MG	14.887.241/0001-09

ENDEREÇO	MUNICÍPIO	UF	INSCRIÇÃO ESTADUAL
RUA OURO BRANCO, 777	CONSELHEIRO LAFAIETE	MG	0018997270010

VOLUME	MOTORISTA	LACRE	BETONEIRA	PESO BRUTO		PESO LÍQUIDO	
7,00	JOSE APARECIDO DA SILVA	13180	CB 102	16232,090	KG	16232,090	KG

DADOS DO PRODUTO / SERVIÇO

CÓD. PROD.	DESCRIÇÃO DOS PRODUTOS / SERVIÇOS	NCM/SH	CST	CFOP	UN.	QUANTIDADE	V. UNITÁRIO	VALOR TOTAL	BC ICMS	V ICMS	ALÍQUOTAS ICMS	ALÍQUOTAS IPI	V. IPI
0404 2001	N BOMB fck 20 B01 10+-02	38245000	041	5102	M3	7,00	215,0000	1.505,00	0,00	0,00	0,00	0,00	0,00

DADOS ADICIONAIS

PEDIDO DE COMPRA:
OBSERVAÇÕES DO CONTRATO:
TOTAL APROXIMADO DE TRIBUTOS FEDERAIS e ESTADUAIS: 240,80

[redacted]TERIAIS ADQUIRIDOS DE TERCEIROS PARA PREPARO E APLICAÇÃO 240,80
QTD 7,00 M3 DE: N BOMB fck 20 B01 10+-02
V. ABATIM. DE: 1+-0 CM:

SERVIÇO DE LANÇAMENTO DE CONCRETO CONFORME CONTRATO DE EMPREITEIRA DE CONSTRUÇÃO CIVIL Nº 2705
ENDEREÇO DA OBRA RUA JOSE DIAS N 220 , BAIRRO AMARO RIBEIRO - CONSELHEIRO LAFAIETE(MG)

** ATENÇÃO: NÃO NOS RESPONSABILIZAMOS POR CONCRETO LANÇADO COM SLUMP FORA DA FAIXA ESPECIFICADA

CONTRATANTE: DISTRIBUIDORA DE DOCES SAO JOAO LTDA
COND.PAG.: 10 VEZES CARTAO CÓD: 990000001985
END.: RUA JOSE DIAS BAIRRO: AMARO RIBEIRO
MUNIC: CONSELHEIRO LAFAIETE 36400000 UF: MG

ÁGUA RETIDA NA USINA: 10,00 L / M3
PEÇA CONCRETADA: IDACOES
NUMERO DE CPS:
IDADE DE ROMPIMENTO:
ÁGUA RETIDA NA OBRA:
ÁGUA RETIDA NA OBRA:
CEI: CEI:

Informações Adicionais de Interesse do Fisco: Não incidência de ICMS. Art. 5º inciso xx do RICMS conf. decreto 46.131/13

TERMO DE RESPONSABILIDADE

Determinei a adição de _____ litros de água no volume de _____ m3 de concreto, elevando o Abatimento máximo para _____ cm.

Tenho ciência de que essa adição de água acarretará alterações nas características do concreto, diminuindo sua resistência.

Nome Responsável: _____

RG Responsável: _____ Data: _____

Assinatura Responsável: _____

RESERVADO AO FISCO

Amario Ribeiro

HORA SAÍDA DA CENTRAL	HORA CHEGADA OBRA	INICIO DESCARGA	TÉRMINO DESCARGA	SAÍDA OBRA	CHEGADA CENTRAL	VOLUME TOTAL ENTREGUE

DATA DO RECEBIMENTO	IDENTIFICAÇÃO E ASSINATURA DO RECEBEDOR	KM INICIAL	KM FINAL

PREFEITURA MUNICIPAL DE CONSELHEIRO LAFAIETE (M.G.) Fls. 23 Nº 12054 SÉRIE DL



REAL BETON CONCRETOS LTDA
Rua Ouro Branco, 777 – Distrito Industrial
Conselheiro Lafaiete - MG CEP: 36.400-000 - CX. 97
Tel.: +55 31-3762.5220 www.realbeton.com.br

DANFE

Documento Auxiliar da Nota Fiscal Eletrônica

0 - ENTRADA
1 - SAÍDA [1]

Nº 12054
SÉRIE 1
FOLHA 1 / 1



CHAVE DE ACESSO
3116 0114 8872 4100 0109 5500 1000 0120 5414 3517 6211

Consulta de autenticidade no portal nacional da NF-e www.nfe.fazenda.gov.br/portal ou no site da Sefaz Autorizadora

NATUREZA DA OPERAÇÃO	PROTOCOLO DE AUTORIZAÇÃO DE USO
5102 - VENDA DE MERCADORIA	131162039806765 29/01/2016 17:04:18-02:00

INSCRIÇÃO ESTADUAL	INSCRIÇÃO ESTADUAL SUBST. TRIBUTÁRIA	CNPJ
0018997270010		14.887.241/0001-09

DESTINATÁRIO/REMETENTE

NOME / RAZÃO SOCIAL			CNPJ/CPF	DATA DE EMISSÃO
DISTRIBUIDORA DE DOCES SAO JOAO LTDA			22.103.410/0002-81	29/01/2016
ENDEREÇO	**Nº**	**BAIRRO**	**CEP**	**DATA DE ENTRADA/SAÍDA**
RUA ADOLFO SIQUEIRA	255	SAO JOAO	36400-000	29/01/2016
MUNICÍPIO	**FONE/FAX**	**UF**	**INSCRIÇÃO ESTADUAL**	**HORA DE SAÍDA**
[redacted]ELHEIRO LAFAIETE	31999871598	MG	1835028680100	17:23:54

CÁLCULO IMPOSTO

BASE DE CÁLCULO ICMS	VALOR ICMS	BASE DE CÁLCULO ICMS SUBSTITUIÇÃO	VALOR ICMS SUBSTITUIÇÃO	VALOR TOTAL DOS PRODUTOS
0,00	0,00	0,00	0,00	1.505,00

VALOR FRETE	VALOR SEGURO	DESCONTO	OUTRAS DESPESAS ACESSÓRIAS	VALOR TOTAL DO IPI	VALOR TOTAL DA NOTA
0,00	0,00	0,00	0,00	0,00	1.505,00

TRANSPORTADOR

RAZÃO SOCIAL	FRETE POR CONTA	CÓDIGO ANTT	PLACA DO VEÍCULO REBOQUE	UF	CNPJ / CPF
REAL BETON CONCRETOS LTDA	0 - Emitente		PWN1640	MG	14.887.241/0001-09

ENDEREÇO	MUNICÍPIO	UF	INSCRIÇÃO ESTADUAL
RUA OURO BRANCO, 777	CONSELHEIRO LAFAIETE	MG	0018997270010

VOLUME	MOTORISTA	LACRE	BETONEIRA	PESO BRUTO	PESO LÍQUIDO
7,00	LUIZ MARINHO DA SILVA	13182	CB 106	16232,090 KG	16232,090 KG

DADOS DO PRODUTO / SERVIÇO

CÓD. PROD.	DESCRIÇÃO DOS PRODUTOS / SERVIÇOS	NCM/SH	CST	CFOP	UN.	QUANTIDADE	V. UNITÁRIO	VALOR TOTAL	BC ICMS	V ICMS	ALÍQUOTAS ICMS	ALÍQUOTAS IPI	V. IPI
0404 2001	N BOMB fck 20 B01 10+-02	38245000	041	5102	M3	7,00	215,0000	1.505,00	0,00	0,00	0,00	0,00	0,00

DADOS ADICIONAIS

PEDIDO DE COMPRA:

OBSERVAÇÕES DO CONTRATO:

TOTAL APROXIMADO DE TRIBUTOS FEDERAIS e ESTADUAIS: 240,80

[redacted]ERIAIS ADQUIRIDOS DE TERCEIROS PARA PREPARO E APLICAÇÃO **240,80**

QTD **7,00** M3 DE: **N BOMB fck 20 B01 10+-02**

V. ABATIM. DE: **1+-0** CM:

SERVIÇO DE LANÇAMENTO DE CONCRETO CONFORME CONTRATO DE EMPREITEIRA DE CONSTRUÇÃO CIVIL Nº **2705**

ENDEREÇO DA OBRA **RUA JOSE DIAS N 220 , BAIRRO AMARO RIBEIRO - CONSELHEIRO LAFAIETE(MG)**

**** ATENÇÃO: NÃO NOS RESPONSABILIZAMOS POR CONCRETO LANÇADO COM SLUMP FORA DA FAIXA ESPECIFICADA**

CONTRATANTE: **DISTRIBUIDORA DE DOCES SAO JOAO LTDA**
COND.PAG.: **10 VEZES CARTAO** CÓD: **990000001985**
END.: **RUA JOSE DIAS** BAIRRO: **AMARO RIBEIRO**
MUNIC: **CONSELHEIRO LAFAIETE** **36400000** UF: **MG**

ÁGUA RETIDA NA USINA: 10,00 L / M3
PEÇA CONCRETADA: IDACOES
NUMERO DE CPS:
IDADE DE ROMPIMENTO:
ÁGUA RETIDA NA OBRA:
ÁGUA RETIDA NA OBRA:
CEI: CEI:

Informações Adicionais de Interesse do Fisco: Não incidência de ICMS. Art. 5º inciso xx do RICMS conf. decreto 46.131/13

TERMO DE RESPONSABILIDADE

Determinei a adição de _____ litros de água no volume de _____ m3 de concreto, elevando o Abatimento máximo para _____ cm.

Tenho ciência de que essa adição de água acarretará alterações nas características do concreto, diminuindo sua resistência.

Nome Responsável: _____

RG Responsável: _____ Data: _____

Assinatura Responsável: _____

RESERVADO AO FISCO

Amaro Ribeiro

HORA SAÍDA DA CENTRAL	HORA CHEGADA OBRA	INÍCIO DESCARGA	TÉRMINO DESCARGA	SAÍDA OBRA	CHEGADA CENTRAL	VOLUME TOTAL ENTREGUE

DATA DO RECEBIMENTO	IDENTIFICAÇÃO E ASSINATURA DO RECEBEDOR	KM INICIAL	KM FINAL

CÂMARA MUNICIPAL DE CONSELHEIRO LAFAIETE - MG
NF-E
Rls 12055 74
SÉRIE DR

Realbeton CONCRETOS

REAL BETON CONCRETOS LTDA
Rua Ouro Branco, 777 – Distrito Industrial
Conselheiro Lafaiete - MG CEP: 36.400-000 - CX. 97
Tel.: +55 31-3762.5220 www.realbeton.com.br

DANFE

Documento Auxiliar da Nota Fiscal Eletrônica

0 - ENTRADA
1 - SAÍDA [1]

Nº 12055
SÉRIE 1
FOLHA 1 / 1

CHAVE DE ACESSO
3116 0114 8872 4100 0109 5500 1000 0120 5515 5621 0787

Consulta de autenticidade no portal nacional da NF-e www.nfe.fazenda.gov.br/portal ou no site da Sefaz Autorizadora

NATUREZA DA OPERAÇÃO		PROTOCOLO DE AUTORIZAÇÃO DE USO
5102 - VENDA DE MERCADORIA		131162039959120 29/01/2016 18:24:14-02:00
INSCRIÇÃO ESTADUAL	**INSCRIÇÃO ESTADUAL SUBST. TRIBUTÁRIA**	**CNPJ**
0018997270010		14.887.241/0001-09

DESTINATÁRIO/REMETENTE

NOME / RAZÃO SOCIAL			CNPJ/CPF	DATA DE EMISSÃO
DISTRIBUIDORA DE DOCES SAO JOAO LTDA			22.103.410/0002-81	29/01/2016
ENDEREÇO	**Nº**	**BAIRRO**	**CEP**	**DATA DE ENTRADA SAÍDA**
RUA ADOLFO SIQUEIRA	255	SAO JOAO	36400-000	29/01/2016
MUNICÍPIO	**FONE/FAX**	**UF**	**INSCRIÇÃO ESTADUAL**	**HORA DE SAÍDA**
CONSELHEIRO LAFAIETE	31999871598	MG	1835028680100	18:33:38

CÁLCULO IMPOSTO

BASE DE CÁLCULO ICMS	VALOR ICMS	BASE DE CÁLCULO ICMS SUBSTITUIÇÃO	VALOR ICMS SUBSTITUIÇÃO	VALOR TOTAL DOS PRODUTOS
0,00	0,00	0,00	0,00	1.075,00

VALOR FRETE	VALOR SEGURO	DESCONTO	OUTRAS DESPESAS ACESSÓRIAS	VALOR TOTAL DO IPI	VALOR TOTAL DA NOTA
0,00	0,00	0,00	0,00	0,00	1.075,00

TRANSPORTADOR

RAZÃO SOCIAL	FRETE POR CONTA	CÓDIGO ANTT	PLACA DO VEÍCULO REBOQUE	UF	CNPJ / CPF
REAL BETON CONCRETOS LTDA	0 - Emitente		OOV3691	MG	14.887.241/0001-09

ENDEREÇO	MUNICÍPIO	UF	INSCRIÇÃO ESTADUAL
RUA OURO BRANCO, 777	CONSELHEIRO LAFAIETE	MG	0018997270010

VOLUME	MOTORISTA	LACRE	BETONEIRA	PESO BRUTO		PESO LÍQUIDO	
5,00	WELINGTON NOGUEIRA	13158	CB 101	11594.353	KG	11594,353	KG

DADOS DO PRODUTO / SERVIÇO

CÓD. PROD.	DESCRIÇÃO DOS PRODUTOS / SERVIÇOS	NCM/SH	CST	CFOP	UN.	QUANTIDADE	V. UNITÁRIO	VALOR TOTAL	BC ICMS	V. ICMS	ALÍQUOTAS ICMS	ALÍQUOTAS IPI	V. IPI
0404 2001	N BOMB fck 20 B01 10+-02	38245000	041	5102	M3	5,00	215,0000	1.075,00	0,00	0,00	0,00	0,00	0,00

DADOS ADICIONAIS

PEDIDO DE COMPRA:

OBSERVAÇÕES DO CONTRATO:

VALOR APROXIMADO DE TRIBUTOS FEDERAIS e ESTADUAIS: 172,00

MATERIAIS ADQUIRIDOS DE TERCEIROS PARA PREPARO E APLICAÇÃO 172,00

QTD 5,00 M3 DE: N BOMB fck 20 B01 10+-02

V. ABATIM. DE: 1+-0 CM:

SERVIÇO DE LANÇAMENTO DE CONCRETO CONFORME CONTRATO DE EMPREITEIRA DE CONSTRUÇÃO CIVIL Nº 2705

ENDEREÇO DA OBRA RUA JOSE DIAS N 220 , BAIRRO AMARO RIBEIRO - CONSELHEIRO LAFAIETE(MG)

** ATENÇÃO: NÃO NOS RESPONSABILIZAMOS POR CONCRETO LANÇADO COM SLUMP FORA DA FAIXA ESPECIFICADA

CONTRATANTE: DISTRIBUIDORA DE DOCES SAO JOAO LTDA
COND.PAG.: 10 VEZES CARTAO CÓD: 990000001985
END.: RUA JOSE DIAS BAIRRO: AMARO RIBEIRO
MUNIC: CONSELHEIRO LAFAIETE 36400000 UF: MG

ÁGUA RETIDA NA USINA: 10,00 L / M3
PEÇA CONCRETADA: IDACOES
NUMERO DE CPS:
IDADE DE ROMPIMENTO:
ÁGUA RETIDA NA OBRA:
ÁGUA RETIDA NA OBRA:
CEI: CEI:

Informações Adicionais de Interesse do Fisco: Não incidência de ICMS. Art. 5º inciso xx do RICMS conf. decreto 46.131/13

TERMO DE RESPONSABILIDADE

Determinei a adição de _____ litros de água no volume de _____ m3 de concreto, elevando o Abatimento máximo para _____ cm.

Tenho ciência de que essa adição de água acarretará alterações nas características do concreto, diminuindo sua resistência.

Nome Responsável: _____

RG Responsável: _____ Data: _____

Assinatura Responsável: _____

RESERVADO AO FISCO

Amaro Ribeiro

HORA SAÍDA DA CENTRAL	HORA CHEGADA OBRA	INÍCIO DESCARGA	TÉRMINO DESCARGA	SAÍDA OBRA	CHEGADA CENTRAL	VOLUME TOTAL ENTREGUE

DATA DO RECEBIMENTO	IDENTIFICAÇÃO E ASSINATURA DO RECEBEDOR	KM INICIAL	KM FINAL

CÂMARA MUNICIPAL DE CONSELHEIRO LAFAIETE - MG
Fls NF-E 75
Nº 12059
SÉRIE 1

Realbeton CONCRETOS

REAL BETON CONCRETOS LTDA
Rua Ouro Branco, 777 – Distrito Industrial
Conselheiro Lafaiete - MG CEP: 36.400-000 - CX. 97
Tel.: +55 31-3762.5220 www.realbeton.com.br

DANFE

Documento Auxiliar da Nota Fiscal Eletrônica

0 - ENTRADA
1 - SAÍDA [1]

Nº 12059
SÉRIE 1
FOLHA 1 / 1

CHAVE DE ACESSO
3116 0114 8872 4100 0109 5500 1000 0120 5912 3773 0561

Consulta de autenticidade no portal nacional da NF-e
www.nfe.fazenda.gov.br/portal ou no site da Sefaz Autorizadora

NATUREZA DA OPERAÇÃO		PROTOCOLO DE AUTORIZAÇÃO DE USO
5102 - VENDA DE MERCADORIA		131162040944757 30/01/2016 10:59:15-02:00
INSCRIÇÃO ESTADUAL	INSCRIÇÃO ESTADUAL SUBST. TRIBUTÁRIA	CNPJ
0018997270010		14.887.241/0001-09

DESTINATÁRIO/REMETENTE

NOME / RAZÃO SOCIAL			CNPJ/CPF	DATA DE EMISSÃO
DISTRIBUIDORA DE DOCES SAO JOAO LTDA			22.103.410/0002-81	30/01/2016
ENDEREÇO	Nº	BAIRRO	CEP	DATA DE ENTRADA/SAÍDA
RUA ADOLFO SIQUEIRA	255	SAO JOAO	36400-000	30/01/2016
MUNICÍPIO	FONE/FAX	UF	INSCRIÇÃO ESTADUAL	HORA DE SAÍDA
CONSELHEIRO LAFAIETE	31999871598	MG	1835028680100	11:19:21

CÁLCULO IMPOSTO

BASE DE CÁLCULO ICMS	VALOR ICMS	BASE DE CÁLCULO ICMS SUBSTITUIÇÃO	VALOR ICMS SUBSTITUIÇÃO	VALOR TOTAL DOS PRODUTOS
0,00	0,00	0,00	0,00	1.612,50

VALOR FRETE	VALOR SEGURO	DESCONTO	OUTRAS DESPESAS ACESSÓRIAS	VALOR TOTAL DO IPI	VALOR TOTAL DA NOTA
0,00	0,00	0,00	0,00	0,00	1.612,50

TRANSPORTADOR

RAZÃO SOCIAL	FRETE POR CONTA	CÓDIGO ANTT	PLACA DO VEÍCULO	REBOQUE	UF	CNPJ / CPF
REAL BETON CONCRETOS LTDA	0 - Emitente		OOV3691		MG	14.887.241/0001-09

ENDEREÇO	MUNICÍPIO	UF	INSCRIÇÃO ESTADUAL
RUA OURO BRANCO, 777	CONSELHEIRO LAFAIETE	MG	0018997270010

VOLUME	MOTORISTA	LACRE	BETONEIRA	PESO BRUTO		PESO LÍQUIDO	
7,50	WELINGTON NOGUEIRA	13179	CB 101	17391.530	KG	17391.530	KG

DADOS DO PRODUTO / SERVIÇO

CÓD. PROD.	DESCRIÇÃO DOS PRODUTOS / SERVIÇOS	NCM/SH	CST	CFOP	UN.	QUANTIDADE	V. UNITÁRIO	VALOR TOTAL	BC ICMS	V. ICMS	ALÍQUOTAS ICMS	ALÍQUOTAS IPI	V. IPI
0404 2001	N BOMB fck 20 B01 10+-02	38245000	041	5102	M3	7,50	215,0000	1.612,50	0,00	0,00	0,00	0,00	0,00

DADOS ADICIONAIS

PEDIDO DE COMPRA:
OBSERVAÇÕES DO CONTRATO:
TOTAL APROXIMADO DE TRIBUTOS FEDERAIS e ESTADUAIS: 258,00

MATERIAIS ADQUIRIDOS DE TERCEIROS PARA PREPARO E APLICAÇÃO 258,00
QTD 7,50 M3 DE: N BOMB fck 20 B01 10+-02
V. ABATIM. DE: 1+-0 CM:

SERVIÇO DE LANÇAMENTO DE CONCRETO CONFORME CONTRATO DE EMPREITEIRA DE CONSTRUÇÃO CIVIL Nº 2705

ENDEREÇO DA OBRA RUA JOSE DIAS N 220 , BAIRRO AMARO RIBEIRO - CONSELHEIRO LAFAIETE(MG)

** ATENÇÃO: NÃO NOS RESPONSABILIZAMOS POR CONCRETO LANÇADO COM SLUMP FORA DA FAIXA ESPECIFICADA

CONTRATANTE: DISTRIBUIDORA DE DOCES SAO JOAO LTDA
COND.PAG.: 10 VEZES CARTAO CÓD: 990000001985
END.: RUA JOSE DIAS BAIRRO: AMARO RIBEIRO
MUNIC: CONSELHEIRO LAFAIETE 36400000 UF: MG

ÁGUA RETIDA NA USINA: 10,00 L / M3
PEÇA CONCRETADA: IDACOES
NUMERO DE CPS:
IDADE DE ROMPIMENTO:
ÁGUA RETIDA NA OBRA:
ÁGUA RETIDA NA OBRA:
CEI: CEI:

Informações Adicionais de Interesse do Fisco: Não incidência de ICMS. Art. 5º inciso xx do RICMS conf. decreto 46.131/13

TERMO DE RESPONSABILIDADE

Determinei a adição de _____ litros de água no volume de _____ m3 de concreto, elevando o Abatimento máximo para _____ cm.

Tenho ciência de que essa adição de água acarretará alterações nas características do concreto, diminuindo sua resistência.

Nome Responsável: _____

RG Responsável: _____ Data: _____

Assinatura Responsável: _____

RESERVADO AO FISCO

Amaro Ribeiro

HORA SAÍDA DA CENTRAL	HORA CHEGADA OBRA	INICIO DESCARGA	TÉRMINO DESCARGA	SAIDA OBRA	CHEGADA CENTRAL	VOLUME TOTAL ENTREGUE

DATA DO RECEBIMENTO	IDENTIFICAÇÃO E ASSINATURA DO RECEBEDOR	KM INICIAL	KM FINAL

CÂMARA MUNICIPAL DE CONSELHEIRO LAFAIETE - MG
Fls 76
Nº 12060
SÉRIE DR

Realbeton CONCRETOS

REAL BETON CONCRETOS LTDA
Rua Ouro Branco, 777 – Distrito Industrial
Conselheiro Lafaiete - MG CEP: 36.400-000 - CX. 97
Tel.: +55 31-3762.5220 www.realbeton.com.br

DANFE

Documento Auxiliar da Nota Fiscal Eletrônica

0 - ENTRADA
1 - SAÍDA [1]

Nº 12060
SÉRIE 1
FOLHA 1 / 1

CHAVE DE ACESSO
3116 0114 8872 4100 0109 5500 1000 0120 6013 3103 8740

Consulta de autenticidade no portal nacional da NF-e www.nfe.fazenda.gov.br/portal ou no site da Sefaz Autorizadora

NATUREZA DA OPERAÇÃO	PROTOCOLO DE AUTORIZAÇÃO DE USO
5102 - VENDA DE MERCADORIA	131162041198632 30/01/2016 14:17:01-02:00

INSCRIÇÃO ESTADUAL	INSCRIÇÃO ESTADUAL SUBST. TRIBUTÁRIA	CNPJ
0018997270010		14.887.241/0001-09

DESTINATÁRIO/REMETENTE

NOME / RAZÃO SOCIAL			CNPJ/CPF	DATA DE EMISSÃO
DISTRIBUIDORA DE DOCES SAO JOAO LTDA			22.103.410/0002-81	30/01/2016
ENDEREÇO	**Nº**	**BAIRRO**	**CEP**	**DATA DE ENTRADA/SAÍDA**
RUA ADOLFO SIQUEIRA	255	SAO JOAO	36400-000	30/01/2016
MUNICÍPIO	**FONE/FAX**	**UF**	**INSCRIÇÃO ESTADUAL**	**HORA DE SAÍDA**
CONSELHEIRO LAFAIETE	31999871598	MG	1835028680100	13:59:51

CÁLCULO IMPOSTO

BASE DE CÁLCULO ICMS	VALOR ICMS	BASE DE CÁLCULO ICMS SUBSTITUIÇÃO	VALOR ICMS SUBSTITUIÇÃO	VALOR TOTAL DOS PRODUTOS
0,00	0,00	0,00	0,00	1.612,50

VALOR FRETE	VALOR SEGURO	DESCONTO	OUTRAS DESPESAS ACESSÓRIAS	VALOR TOTAL DO IPI	VALOR TOTAL DA NOTA
0,00	0,00	0,00	0,00	0,00	1.612,50

TRANSPORTADOR

RAZÃO SOCIAL	FRETE POR CONTA	CÓDIGO ANTT	PLACA DO VEÍCULO	REBOQUE	UF	CNPJ / CPF
REAL BETON CONCRETOS LTDA	0 - Emitente		OOV3691		MG	14.887.241/0001-09

ENDEREÇO	MUNICÍPIO	UF	INSCRIÇÃO ESTADUAL
RUA OURO BRANCO, 777	CONSELHEIRO LAFAIETE	MG	0018997270010

VOLUME	MOTORISTA	LACRE	BETONEIRA	PESO BRUTO		PESO LIQUIDO	
7,50	WELINGTON NOGUEIRA	13173	CB 101	17391,530	KG	17391,530	KG

DADOS DO PRODUTO / SERVIÇO

CÓD. PROD.	DESCRIÇÃO DOS PRODUTOS / SERVIÇOS	NCM/SH	CST	CFOP	UN.	QUANTIDADE	V. UNITÁRIO	VALOR TOTAL	BC ICMS	V. ICMS	ALÍQUOTAS ICMS	ALÍQUOTAS IPI	V. IPI
0404 2001	N BOMB fck 20 B01 10+-02	38245000	041	5102	M3	7,50	215,0000	1.612,50	0,00	0,00	0,00	0,00	0,00

DADOS ADICIONAIS

PEDIDO DE COMPRA:

OBSERVAÇÕES DO CONTRATO:

TOTAL APROXIMADO DE TRIBUTOS FEDERAIS e ESTADUAIS: 258,00

MATERIAIS ADQUIRIDOS DE TERCEIROS PARA PREPARO E APLICAÇÃO 258,00

QTD 7,50 M3 DE: N BOMB fck 20 B01 10+-02

V. ABATIM. DE: 1+-0 CM:

SERVIÇO DE LANÇAMENTO DE CONCRETO CONFORME CONTRATO DE EMPREITEIRA DE CONSTRUÇÃO CIVIL Nº 2705

ENDEREÇO DA OBRA RUA JOSE DIAS N 220 , BAIRRO AMARO RIBEIRO - CONSELHEIRO LAFAIETE(MG)

** ATENÇÃO: NÃO NOS RESPONSABILIZAMOS POR CONCRETO LANÇADO COM SLUMP FORA DA FAIXA ESPECIFICADA

CONTRATANTE: DISTRIBUIDORA DE DOCES SAO JOAO LTDA
COND.PAG.: 10 VEZES CARTAO CÓD: 990000001985
END.: RUA JOSE DIAS BAIRRO: AMARO RIBEIRO
MUNIC: CONSELHEIRO LAFAIETE 36400000 UF: MG

ÁGUA RETIDA NA USINA: 10,00 L / M3
PEÇA CONCRETADA: IDACOES
NUMERO DE CPS:
IDADE DE ROMPIMENTO:
ÁGUA RETIDA NA OBRA:
ÁGUA RETIDA NA OBRA:
CEI: CEI:

Informações Adicionais de Interesse do Fisco: Não incidência de ICMS. Art. 5º inciso xx do RICMS conf. decreto 46.131/13

TERMO DE RESPONSABILIDADE

Determinei a adição de _____ litros de água no volume de _____ m3 de concreto, elevando o Abatimento máximo para _____ cm.

Tenho ciência de que essa adição de água acarretara alterações nas características do concreto, diminuindo sua resistência.

Nome Responsável: _____

RG Responsável: _____ Data: _____

Assinatura Responsável: _____

RESERVADO AO FISCO

Amaro Ribeiro

HORA SAÍDA DA CENTRAL	HORA CHEGADA OBRA	INÍCIO DESCARGA	TÉRMINO DESCARGA	SAÍDA OBRA	CHEGADA CENTRAL	VOLUME TOTAL ENTREGUE

DATA DO RECEBIMENTO	IDENTIFICAÇÃO E ASSINATURA DO RECEBEDOR	KM INICIAL	KM FINAL

PREFEITURA MUNICIPAL DE CONSELHEIRO LAFAIETE - MG

NF-E
Nº 12061
Fls 13
SÉRIE 1

Realbeton CONCRETOS

REAL BETON CONCRETOS LTDA
Rua Ouro Branco, 777 – Distrito Industrial
Conselheiro Lafaiete - MG CEP: 36.400-000 - CX. 97
Tel.: +55 31-3762.5220 www.realbeton.com.br

DANFE

Documento Auxiliar da Nota Fiscal Eletrônica

0 - ENTRADA
1 - SAÍDA [1]

Nº 12061
SÉRIE 1
FOLHA 1 / 1

CHAVE DE ACESSO
3116 0114 8872 4100 0109 5500 1000 0120 6114 8981 0290

Consulta de autenticidade no portal nacional da NF-e www.nfe.fazenda.gov.br/portal ou no site da Sefaz Autorizadora

NATUREZA DA OPERAÇÃO		PROTOCOLO DE AUTORIZAÇÃO DE USO
5102 - VENDA DE MERCADORIA		131162041315025 30/01/2016 15:50:22-02:00
INSCRIÇÃO ESTADUAL	**INSCRIÇÃO ESTADUAL SUBST. TRIBUTÁRIA**	**CNPJ**
0018997270010		14.887.241/0001-09

DESTINATÁRIO/REMETENTE

NOME / RAZÃO SOCIAL			CNPJ/CPF	DATA DE EMISSÃO
DISTRIBUIDORA DE DOCES SAO JOAO LTDA			22.103.410/0002-81	30/01/2016
ENDEREÇO	**Nº**	**BAIRRO**	**CEP**	**DATA DE ENTRADA/SAÍDA**
RUA ADOLFO SIQUEIRA	255	SAO JOAO	36400-000	30/01/2016
MUNICÍPIO	**FONE/FAX**	**UF**	**INSCRIÇÃO ESTADUAL**	**HORA DE SAÍDA**
CONSELHEIRO LAFAIETE	31999871598	MG	1835028680100	16:10:25

CÁLCULO IMPOSTO

BASE DE CÁLCULO ICMS	VALOR ICMS	BASE DE CÁLCULO ICMS SUBSTITUIÇÃO	VALOR ICMS SUBSTITUIÇÃO	VALOR TOTAL DOS PRODUTOS
0,00	0,00	0,00	0,00	860,00

VALOR FRETE	VALOR SEGURO	DESCONTO	OUTRAS DESPESAS ACESSÓRIAS	VALOR TOTAL DO IPI	VALOR TOTAL DA NOTA
0,00	0,00	0,00	0,00	0,00	860,00

TRANSPORTADOR

RAZÃO SOCIAL	FRETE POR CONTA	CÓDIGO ANTT	PLACA DO VEÍCULO / REBOQUE	UF	CNPJ / CPF
REAL BETON CONCRETOS LTDA	0 - Emitente		OOV3691	MG	14.887.241/0001-09

ENDEREÇO	MUNICÍPIO	UF	INSCRIÇÃO ESTADUAL
RUA OURO BRANCO, 777	CONSELHEIRO LAFAIETE	MG	0018997270010

VOLUME	MOTORISTA	LACRE	BETONEIRA	PESO BRUTO		PESO LÍQUIDO	
4,00	WELINGTON NOGUEIRA	13163	CB 101	9275,485	KG	9275,485	KG

DADOS DO PRODUTO / SERVIÇO

CÓD. PROD.	DESCRIÇÃO DOS PRODUTOS / SERVIÇOS	NCM/SH	CST	CFOP	UN.	QUANTIDADE	V. UNITÁRIO	VALOR TOTAL	BC ICMS	V ICMS	ALÍQUOTAS ICMS	ALÍQUOTAS IPI	V. IPI
0404 2001	N BOMB fck 20 B01 10+-02	38245000	041	5102	M3	4,00	215,0000	860,00	0,00	0,00	0,00	0,00	0,00

DADOS ADICIONAIS

PEDIDO DE COMPRA:
OBSERVAÇÕES DO CONTRATO:
TOTAL APROXIMADO DE TRIBUTOS FEDERAIS e ESTADUAIS: 137,60

MATERIAIS ADQUIRIDOS DE TERCEIROS PARA PREPARO E APLICAÇÃO 137,60
QTD 4,00 M3 DE: N BOMB fck 20 B01 10+-02
V. ABATIM. DE: 1+-0 CM:

SERVIÇO DE LANÇAMENTO DE CONCRETO CONFORME CONTRATO DE EMPREITEIRA DE CONSTRUÇÃO CIVIL Nº 2705
ENDEREÇO DA OBRA RUA JOSE DIAS N 220 , BAIRRO AMARO RIBEIRO - CONSELHEIRO LAFAIETE(MG)

** ATENÇÃO: NÃO NOS RESPONSABILIZAMOS POR CONCRETO LANÇADO COM SLUMP FORA DA FAIXA ESPECIFICADA

CONTRATANTE: DISTRIBUIDORA DE DOCES SAO JOAO LTDA
COND.PAG.: 10 VEZES CARTAO CÓD: 990000001985
END.: RUA JOSE DIAS BAIRRO: AMARO RIBEIRO
MUNIC: CONSELHEIRO LAFAIETE 36400000 UF: MG

ÁGUA RETIDA NA USINA: 10,00 L / M3
PEÇA CONCRETADA: IDACOES
NUMERO DE CPS:
IDADE DE ROMPIMENTO:
ÁGUA RETIDA NA OBRA:
ÁGUA RETIDA NA OBRA:
CEI: CEI:

Informações Adicionais de Interesse do Fisco: Não incidência de ICMS. Art. 5º inciso xx do RICMS conf. decreto 46.131/13

TERMO DE RESPONSABILIDADE

Determinei a adição de _____ litros de água no volume de _____ m3 de concreto, elevando o Abatimento máximo para _____ cm.

Tenho ciência de que essa adição de água acarretará alterações nas características do concreto, diminuindo sua resistência.

Nome Responsável: _____

RG Responsável: _____ Data: _____

Assinatura Responsável: _____

RESERVADO AO FISCO

Amaro Ribeiro

HORA SAÍDA DA CENTRAL	HORA CHEGADA OBRA	INÍCIO DESCARGA	TÉRMINO DESCARGA	SAÍDA OBRA	CHEGADA CENTRAL	VOLUME TOTAL ENTREGUE

DATA DO RECEBIMENTO	IDENTIFICAÇÃO E ASSINATURA DO RECEBEDOR	KM INICIAL	KM FINAL

NF-E
Nº 12062
SÉRIE 1

PREFEITURA MUNICIPAL DE CONSELHEIRO LAFAIETE - MG
Fls 78

Realbeton CONCRETOS

REAL BETON CONCRETOS LTDA
Rua Ouro Branco, 777 – Distrito Industrial
Conselheiro Lafaiete - MG CEP: 36.400-000 - CX. 97
Tel.: +55 31-3762.5220 www.realbeton.com.br

DANFE

Documento Auxiliar da Nota Fiscal Eletrônica

0 - ENTRADA
1 - SAÍDA [1]

Nº 12062
SÉRIE 1
FOLHA 1 / 1

CHAVE DE ACESSO
3116 0114 8872 4100 0109 5500 1000 0120 6212 3773 0567

Consulta de autenticidade no portal nacional da NF-e www.nfe.fazenda.gov.br/portal ou no site da Sefaz Autorizadora

NATUREZA DA OPERAÇÃO	PROTOCOLO DE AUTORIZAÇÃO DE USO
5102 - VENDA DE MERCADORIA	131162041315509 30/01/2016 15:51:04-02:00

INSCRIÇÃO ESTADUAL	INSCRIÇÃO ESTADUAL SUBST. TRIBUTÁRIA	CNPJ
0018997270010		14.887.241/0001-09

DESTINATÁRIO/REMETENTE

NOME / RAZÃO SOCIAL			CNPJ/CPF	DATA DE EMISSÃO
DISTRIBUIDORA DE DOCES SAO JOAO LTDA			22.103.410/0002-81	30/01/2016
ENDEREÇO	**Nº**	**BAIRRO**	**CEP**	**DATA DE ENTRADA/SAÍDA**
RUA ADOLFO SIQUEIRA	255	SAO JOAO	36400-000	30/01/2016
MUNICÍPIO	**FONE/FAX**	**UF**	**INSCRIÇÃO ESTADUAL**	**HORA DE SAÍDA**
CONSELHEIRO LAFAIETE	31999871598	MG	1835028680100	16:11:13

CÁLCULO IMPOSTO

BASE DE CÁLCULO ICMS	VALOR ICMS	BASE DE CÁLCULO ICMS SUBSTITUIÇÃO	VALOR ICMS SUBSTITUIÇÃO	VALOR TOTAL DOS PRODUTOS
0,00	0,00	0,00	0,00	645,00

VALOR FRETE	VALOR SEGURO	DESCONTO	OUTRAS DESPESAS ACESSÓRIAS	VALOR TOTAL DO IPI	VALOR TOTAL DA NOTA
0,00	0,00	0,00	0,00	0,00	645,00

TRANSPORTADOR

RAZÃO SOCIAL	FRETE POR CONTA	CÓDIGO ANTT	PLACA DO VEÍCULO REBOQUE	UF	CNPJ / CPF
REAL BETON CONCRETOS LTDA	0 - Emitente		OOV3691	MG	14.887.241/0001-09

ENDEREÇO	MUNICÍPIO	UF	INSCRIÇÃO ESTADUAL
RUA OURO BRANCO, 777	CONSELHEIRO LAFAIETE	MG	0018997270010

VOLUME	MOTORISTA	LACRE	BETONEIRA	PESO BRUTO		PESO LÍQUIDO	
3,00	WELINGTON NOGUEIRA	13163	CB 101	6956,605	KG	6956,605	KG

DADOS DO PRODUTO / SERVIÇO

CÓD. PROD.	DESCRIÇÃO DOS PRODUTOS / SERVIÇOS	NCM/SH	CST	CFOP	UN.	QUANTIDADE	V. UNITÁRIO	VALOR TOTAL	BC ICMS	V ICMS	ALÍQUOTAS ICMS	ALÍQUOTAS IPI	V. IPI
0404 2001	N BOMB fck 20 B01 10+-02	38245000	041	5102	M3	3,00	215,0000	645,00	0,00	0,00	0,00	0,00	0,00

DADOS ADICIONAIS

PEDIDO DE COMPRA:
OBSERVAÇÕES DO CONTRATO:
TOTAL APROXIMADO DE TRIBUTOS FEDERAIS e ESTADUAIS: 103,20

[redacted]ERIAIS ADQUIRIDOS DE TERCEIROS PARA PREPARO E APLICAÇÃO 103,20
QTD 3,00 M3 DE: N BOMB fck 20 B01 10+-02
V. ABATIM. DE: 1+-0 CM:

SERVIÇO DE LANÇAMENTO DE CONCRETO CONFORME CONTRATO DE EMPREITEIRA DE CONSTRUÇÃO CIVIL Nº 2705

ENDEREÇO DA OBRA **RUA JOSE DIAS N 220 , BAIRRO AMARO RIBEIRO - CONSELHEIRO LAFAIETE(MG)**

** ATENÇÃO: NÃO NOS RESPONSABILIZAMOS POR CONCRETO LANÇADO COM SLUMP FORA DA FAIXA ESPECIFICADA

CONTRATANTE: **DISTRIBUIDORA DE DOCES SAO JOAO LTDA**
COND.PAG.: **10 VEZES CARTAO** CÓD: **9900000001985**
END.: **RUA JOSE DIAS** BAIRRO: **AMARO RIBEIRO**
MUNIC: **CONSELHEIRO LAFAIETE** **36400000** UF: **MG**

ÁGUA RETIDA NA USINA: 10,00 L / M3
PEÇA CONCRETADA: IDACOES
NUMERO DE CPS:
IDADE DE ROMPIMENTO:
ÁGUA RETIDA NA OBRA:
ÁGUA RETIDA NA OBRA:
CEI: CEI:

Informações Adicionais de Interesse do Fisco: Não incidência de ICMS. Art. 5º inciso xx do RICMS conf. decreto 46.131/13

TERMO DE RESPONSABILIDADE

Determinei a adição de _____ litros de água no volume de _____ m3 de concreto, elevando o Abatimento máximo para _____ cm.

Tenho ciência de que essa adição de água acarretará alterações nas características do concreto, diminuindo sua resistência.

Nome Responsável: _____

RG Responsável: _____ Data: _____

Assinatura Responsável: _____

RESERVADO AO FISCO

Amaro Ribeiro

HORA SAÍDA DA CENTRAL	HORA CHEGADA OBRA	INÍCIO DESCARGA	TÉRMINO DESCARGA	SAÍDA OBRA	CHEGADA CENTRAL	VOLUME TOTAL ENTREGUE

DATA DO RECEBIMENTO	IDENTIFICAÇÃO E ASSINATURA DO RECEBEDOR	KM INICIAL	KM FINAL

CÂMARA MUNICIPAL DE CONSELHEIRO LAFAIETE - MG

NF-E Nº Fls 12069 79 SÉRIE 1 DO

Realbeton CONCRETOS

REAL BETON CONCRETOS LTDA
Rua Ouro Branco, 777 – Distrito Industrial
Conselheiro Lafaiete - MG CEP: 36.400-000 - CX. 97
Tel.: +55 31-3762.5220 www.realbeton.com.br

DANFE

Documento Auxiliar da Nota Fiscal Eletrônica

0 - ENTRADA
1 - SAÍDA [1]

Nº 12069
SÉRIE 1
FOLHA 1 / 1

CHAVE DE ACESSO
3116 0214 8872 4100 0109 5500 1000 0120 6914 6334 6580

Consulta de autenticidade no portal nacional da NF-e www.nfe.fazenda.gov.br/portal ou no site da Sefaz Autorizadora

NATUREZA DA OPERAÇÃO	PROTOCOLO DE AUTORIZAÇÃO DE USO
5102 - VENDA DE MERCADORIA	131162042479194 01/02/2016 11:13:51-02:00

INSCRIÇÃO ESTADUAL	INSCRIÇÃO ESTADUAL SUBST. TRIBUTÁRIA	CNPJ
0018997270010		14.887.241/0001-09

DESTINATÁRIO/REMETENTE

NOME / RAZÃO SOCIAL			CNPJ/CPF	DATA DE EMISSÃO
DISTRIBUIDORA DE DOCES SAO JOAO LTDA			22.103.410/0002-81	01/02/2016
ENDEREÇO	**Nº**	**BAIRRO**	**CEP**	**DATA DE ENTRADA/SAÍDA**
RUA ADOLFO SIQUEIRA	255	SAO JOAO	36400-000	01/02/2016
MUNICÍPIO	**FONE/FAX**	**UF**	**INSCRIÇÃO ESTADUAL**	**HORA DE SAÍDA**
CONSELHEIRO LAFAIETE	31999871598	MG	1835028680100	11:33:14

CÁLCULO IMPOSTO

BASE DE CÁLCULO ICMS	VALOR ICMS	BASE DE CÁLCULO ICMS SUBSTITUIÇÃO	VALOR ICMS SUBSTITUIÇÃO	VALOR TOTAL DOS PRODUTOS
0,00	0,00	0,00	0,00	1.612,50

VALOR FRETE	VALOR SEGURO	DESCONTO	OUTRAS DESPESAS ACESSÓRIAS	VALOR TOTAL DO IPI	VALOR TOTAL DA NOTA
0,00	0,00	0,00	0,00	0,00	1.612,50

TRANSPORTADOR

RAZÃO SOCIAL	FRETE POR CONTA	CÓDIGO ANTT	PLACA DO VEÍCULO	REBOQUE	UF	CNPJ / CPF
REAL BETON CONCRETOS LTDA	0 - Emitente		OWS4584		MG	14.887.241/0001-09

ENDEREÇO	MUNICÍPIO	UF	INSCRIÇÃO ESTADUAL
RUA OURO BRANCO, 777	CONSELHEIRO LAFAIETE	MG	0018997270010

VOLUME	MOTORISTA	LACRE	BETONEIRA	PESO BRUTO		PESO LIQUIDO	
7,50	JOSE RAIMUNDO DE REZENDE	12311	104	17391,530	KG	17391,530	KG

DADOS DO PRODUTO / SERVIÇO

CÓD. PROD.	DESCRIÇÃO DOS PRODUTOS / SERVIÇOS	NCM/SH	CST	CFOP	UN.	QUANTIDADE	V. UNITÁRIO	VALOR TOTAL	BC ICMS	V ICMS	ALÍQUOTAS ICMS	ALÍQUOTAS IPI	V. IPI
0404 2001	N BOMB fck 20 B01 10+-02	38245000	041	5102	M3	7,50	215,0000	1.612,50	0,00	0,00	0,00	0,00	0,00

DADOS ADICIONAIS

PEDIDO DE COMPRA:

OBSERVAÇÕES DO CONTRATO:

TOTAL APROXIMADO DE TRIBUTOS FEDERAIS e ESTADUAIS: 258,00

MATERIAIS ADQUIRIDOS DE TERCEIROS PARA PREPARO E APLICAÇÃO 258,00

QTD 7,50 M3 DE: N BOMB fck 20 B01 10+-02

V. ABATIM. DE: 1+-0 CM:

SERVIÇO DE LANÇAMENTO DE CONCRETO CONFORME CONTRATO DE EMPREITEIRA DE CONSTRUÇÃO CIVIL Nº 2705

ENDEREÇO DA OBRA RUA JOSE DIAS N 220 , BAIRRO AMARO RIBEIRO - CONSELHEIRO LAFAIETE(MG)

** ATENÇÃO: NÃO NOS RESPONSABILIZAMOS POR CONCRETO LANÇADO COM SLUMP FORA DA FAIXA ESPECIFICADA

CONTRATANTE: DISTRIBUIDORA DE DOCES SAO JOAO LTDA
COND.PAG.: 10 VEZES CARTAO CÓD: 9900000001985
END.: RUA JOSE DIAS BAIRRO: AMARO RIBEIRO
MUNIC: CONSELHEIRO LAFAIETE 36400000 UF: MG

ÁGUA RETIDA NA USINA: 10,00 L / M3
PEÇA CONCRETADA: IDACOES
NUMERO DE CPS:
IDADE DE ROMPIMENTO:
ÁGUA RETIDA NA OBRA:
ÁGUA RETIDA NA OBRA:
CEI: CEI:

informações Adicionais de Interesse do Fisco: Não incidência de ICMS. Art. 5º inciso xx do RICMS conf. decreto 46.131/13

TERMO DE RESPONSABILIDADE

Determinei a adição de _____ litros de água no volume de _____ m3 de concreto, elevando o Abatimento máximo para _____ cm.

Tenho ciência de que essa adição de água acarretará alterações nas características do concreto, diminuindo sua resistência.

Nome Responsável: _____

RG Responsável: _____ Data: _____

Assinatura Responsável: _____

RESERVADO AO FISCO

Amario Ribeiro

HORA SAÍDA DA CENTRAL	HORA CHEGADA OBRA	INÍCIO DESCARGA	TÉRMINO DESCARGA	SAÍDA OBRA	CHEGADA CENTRAL	VOLUME TOTAL ENTREGUE

DATA DO RECEBIMENTO	IDENTIFICAÇÃO E ASSINATURA DO RECEBEDOR	KM INICIAL	KM FINAL

CÂMARA MUNICIPAL DE CONSELHEIRO LAFAIETE - MG
Fls. 20

NF-E
Nº 12070
SÉRIE 02



REAL BETON CONCRETOS LTDA
Rua Ouro Branco, 777 -- Distrito Industrial
Conselheiro Lafaiete - MG CEP: 36.400-000 - CX. 97
Tel.: +55 31-3762.5220 www.realbeton.com.br

DANFE

Documento Auxiliar da Nota Fiscal Eletrônica

0 - ENTRADA
1 - SAÍDA [1]

Nº 12070
SÉRIE 1
FOLHA 1 / 1



CHAVE DE ACESSO
3116 0214 8872 4100 0109 5500 1000 0120 7014 7605 2913

Consulta de autenticidade no portal nacional da NF-e www.nfe.fazenda.gov.br/portal ou no site da Sefaz Autorizadora

NATUREZA DA OPERAÇÃO	PROTOCOLO DE AUTORIZAÇÃO DE USO
5102 - VENDA DE MERCADORIA	131162042512582 01/02/2016 11:45:39-02:00

INSCRIÇÃO ESTADUAL	INSCRIÇÃO ESTADUAL SUBST. TRIBUTÁRIA	CNPJ
0018997270010		14.887.241/0001-09

DESTINATÁRIO/REMETENTE

NOME / RAZÃO SOCIAL			CNPJ/CPF	DATA DE EMISSÃO
DISTRIBUIDORA DE DOCES SAO JOAO LTDA			22.103.410/0002-81	01/02/2016
ENDEREÇO	**Nº**	**BAIRRO**	**CEP**	**DATA DE ENTRADA/SAÍDA**
RUA ADOLFO SIQUEIRA	255	SAO JOAO	36400-000	01/02/2016
MUNICÍPIO	**FONE/FAX**	**UF**	**INSCRIÇÃO ESTADUAL**	**HORA DE SAÍDA**
CONSELHEIRO LAFAIETE	31999871598	MG	1835028680100	12:04:38

CÁLCULO IMPOSTO

BASE DE CÁLCULO ICMS	VALOR ICMS	BASE DE CÁLCULO ICMS SUBSTITUIÇÃO	VALOR ICMS SUBSTITUIÇÃO	VALOR TOTAL DOS PRODUTOS
0,00	0,00	0,00	0,00	1.612,50

VALOR FRETE	VALOR SEGURO	DESCONTO	OUTRAS DESPESAS ACESSÓRIAS	VALOR TOTAL DO IPI	VALOR TOTAL DA NOTA
0,00	0,00	0,00	0,00	0,00	1.612,50

TRANSPORTADOR

RAZÃO SOCIAL	FRETE POR CONTA	CÓDIGO ANTT	PLACA DO VEÍCULO REBOQUE	UF	CNPJ / CPF
REAL BETON CONCRETOS LTDA	0 - Emitente		OWS4591	MG	14.887.241/0001-09

ENDEREÇO	MUNICÍPIO	UF	INSCRIÇÃO ESTADUAL
RUA OURO BRANCO, 777	CONSELHEIRO LAFAIETE	MG	0018997270010

VOLUME	MOTORISTA	LACRE	BETONEIRA	PESO BRUTO		PESO LIQUIDO	
7,50	EVANILSON ANTONIO DE SOUZA	12378	103	17391.530	KG	17391.530	KG

DADOS DO PRODUTO / SERVIÇO

CÓD. PROD.	DESCRIÇÃO DOS PRODUTOS / SERVIÇOS	NCM/SH	CST	CFOP	UN	QUANTIDADE	V. UNITÁRIO	VALOR TOTAL	BC ICMS	V. ICMS	ALÍQUOTAS ICMS	ALÍQUOTAS IPI	V. IPI
0404 2001	N BOMB fck 20 B01 10+-02	38245000	041	5102	M3	7,50	215,0000	1.612,50	0,00	0,00	0,00	0,00	0,00

DADOS ADICIONAIS

PEDIDO DE COMPRA:
OBSERVAÇÕES DO CONTRATO:
TOTAL APROXIMADO DE TRIBUTOS FEDERAIS e ESTADUAIS: 258,00

[redacted]RIAIS ADQUIRIDOS DE TERCEIROS PARA PREPARO E APLICAÇÃO **258,00**
QTD **7,50** M3 DE: **N BOMB fck 20 B01 10+-02**
V. ABATIM. DE: **1+-0** CM:

SERVIÇO DE LANÇAMENTO DE CONCRETO CONFORME CONTRATO DE EMPREITEIRA DE CONSTRUÇÃO CIVIL Nº **2705**
ENDEREÇO DA OBRA **RUA JOSE DIAS N 220 , BAIRRO AMARO RIBEIRO - CONSELHEIRO LAFAIETE(MG)**

** **ATENÇÃO: NÃO NOS RESPONSABILIZAMOS POR CONCRETO LANÇADO COM SLUMP FORA DA FAIXA ESPECIFICADA**

CONTRATANTE: **DISTRIBUIDORA DE DOCES SAO JOAO LTDA**
COND.PAG.: **10 VEZES CARTAO** CÓD: **990000001985**
END.: **RUA JOSE DIAS** BAIRRO: **AMARO RIBEIRO**
MUNIC: **CONSELHEIRO LAFAIETE** **36400000** UF: **MG**

ÁGUA RETIDA NA USINA: 10,00 L / M3
PEÇA CONCRETADA: IDACOES
NUMERO DE CPS:
IDADE DE ROMPIMENTO:
ÁGUA RETIDA NA OBRA:
ÁGUA RETIDA NA OBRA:
CEI: CEI:

Informações Adicionais de Interesse do Fisco: Não incidência de ICMS. Art. 5º inciso xx do RICMS conf. decreto 46.131/13

TERMO DE RESPONSABILIDADE

Determinei a adição de _____ litros de água no volume de _____ m3 de concreto, elevando o Abatimento máximo para _____ cm.

Tenho ciência de que essa adição de água acarretará alterações nas características do concreto, diminuindo sua resistência.

Nome Responsável: _____

RG Responsável: _____ Data: _____

Assinatura Responsavel: _____

RESERVADO AO FISCO

Amario Ribeiro

HORA SAÍDA DA CENTRAL	HORA CHEGADA OBRA	INÍCIO DESCARGA	TÉRMINO DESCARGA	SAÍDA OBRA	CHEGADA CENTRAL	VOLUME TOTAL ENTREGUE

DATA DO RECEBIMENTO	IDENTIFICAÇÃO E ASSINATURA DO RECEBEDOR	KM INICIAL	KM FINAL

CÂMARA MUNICIPAL DE CONSELHEIRO LAFAIETE - MG
Fls Nº 81 12076
SERIE 1

NF-E

DANFE

Documento Auxiliar da Nota Fiscal Eletrônica

0 - ENTRADA
1 - SAÍDA [1]

Nº 12076
SÉRIE 1
FOLHA 1 / 1

CHAVE DE ACESSO
3116 0214 8872 4100 0109 5500 1000 0120 7612 3773 0566

Consulta de autenticidade no portal nacional da NF-e www.nfe.fazenda.gov.br/portal ou no site da Sefaz Autorizadora

Realbeton CONCRETOS

REAL BETON CONCRETOS LTDA
Rua Ouro Branco, 777 – Distrito Industrial
Conselheiro Lafaiete - MG CEP: 36.400-000 - CX. 97
Tel.: +55 31-3762.5220 www.realbeton.com.br

NATUREZA DA OPERAÇÃO	PROTOCOLO DE AUTORIZAÇÃO DE USO
5102 - VENDA DE MERCADORIA	131162042758783 01/02/2016 15:08:39-02:00

INSCRIÇÃO ESTADUAL	INSCRIÇÃO ESTADUAL SUBST. TRIBUTÁRIA	CNPJ
0018997270010		14.887.241/0001-09

DESTINATÁRIO/REMETENTE

NOME / RAZÃO SOCIAL			CNPJ/CPF	DATA DE EMISSÃO
DISTRIBUIDORA DE DOCES SAO JOAO LTDA			22.103.410/0002-81	01/02/2016
ENDEREÇO	**Nº**	**BAIRRO**	**CEP**	**DATA DE ENTRADA SAÍDA**
RUA ADOLFO SIQUEIRA	255	SAO JOAO	36400-000	01/02/2016
MUNICÍPIO	**FONE/FAX**	**UF**	**INSCRIÇÃO ESTADUAL**	**HORA DE SAÍDA**
[redacted]LHEIRO LAFAIETE	31999871598	MG	1835028680100	15:27:47

CÁLCULO IMPOSTO

BASE DE CÁLCULO ICMS	VALOR ICMS	BASE DE CÁLCULO ICMS SUBSTITUIÇÃO	VALOR ICMS SUBSTITUIÇÃO	VALOR TOTAL DOS PRODUTOS
0,00	0,00	0,00	0,00	1.612,50

VALOR FRETE	VALOR SEGURO	DESCONTO	OUTRAS DESPESAS ACESSÓRIAS	VALOR TOTAL DO IPI	VALOR TOTAL DA NOTA
0,00	0,00	0,00	0,00	0,00	1.612,50

TRANSPORTADOR

RAZÃO SOCIAL	FRETE POR CONTA	CÓDIGO ANTT	PLACA DO VEÍCULO REBOQUE	UF	CNPJ / CPF
REAL BETON CONCRETOS LTDA	0 - Emitente		OWS4584	MG	14.887.241/0001-09

ENDEREÇO	MUNICÍPIO	UF	INSCRIÇÃO ESTADUAL
RUA OURO BRANCO, 777	CONSELHEIRO LAFAIETE	MG	0018997270010

VOLUME	MOTORISTA	LACRE	BETONEIRA	PESO BRUTO		PESO LÍQUIDO	
7,50	JOSE RAIMUNDO DE REZENDE	12346	104	17391,530	KG	17391,530	KG

DADOS DO PRODUTO / SERVIÇO

CÓD. PROD.	DESCRIÇÃO DOS PRODUTOS / SERVIÇOS	NCM/SH	CST	CFOP	UN.	QUANTIDADE	V. UNITÁRIO	VALOR TOTAL	BC ICMS	V ICMS	ALÍQUOTAS ICMS	ALÍQUOTAS IPI	V. IPI
0404 2001	N BOMB fck 20 B01 10+-02	38245000	041	5102	M3	7,50	215,0000	1.612,50	0,00	0,00	0,00	0,00	0,00

DADOS ADICIONAIS

PEDIDO DE COMPRA:

OBSERVAÇÕES DO CONTRATO:

TOTAL APROXIMADO DE TRIBUTOS FEDERAIS e ESTADUAIS: 258,00

[redacted]ERIAIS ADQUIRIDOS DE TERCEIROS PARA PREPARO E APLICAÇÃO 258,00

QTD 7,50 M3 DE: N BOMB fck 20 B01 10+-02

V. ABATIM. DE: 1+-0 CM:

SERVIÇO DE LANÇAMENTO DE CONCRETO CONFORME CONTRATO DE EMPREITEIRA DE CONSTRUÇÃO CIVIL Nº 2705

ENDEREÇO DA OBRA RUA JOSE DIAS N 220 , BAIRRO AMARO RIBEIRO - CONSELHEIRO LAFAIETE(MG)

** ATENÇÃO: NÃO NOS RESPONSABILIZAMOS POR CONCRETO LANÇADO COM SLUMP FORA DA FAIXA ESPECIFICADA

CONTRATANTE: DISTRIBUIDORA DE DOCES SAO JOAO LTDA
COND.PAG.: 10 VEZES CARTAO CÓD: 990000001985
END.: RUA JOSE DIAS BAIRRO: AMARO RIBEIRO
MUNIC: CONSELHEIRO LAFAIETE 36400000 UF: MG

ÁGUA RETIDA NA USINA: 10,00 L / M3
PEÇA CONCRETADA: IDACOES
NUMERO DE CPS:
IDADE DE ROMPIMENTO:
ÁGUA RETIDA NA OBRA:
ÁGUA RETIDA NA OBRA:
CEI: CEI:

Informações Adicionais de Interesse do Fisco: Não incidência de ICMS. Art. 5º inciso xx do RICMS conf. decreto 46.131/13

TERMO DE RESPONSABILIDADE

Determinei a adição de _____ litros de água no volume de _____ m3 de concreto, elevando o Abatimento máximo para _____ cm.

Tenho ciência de que essa adição de água acarretará alterações nas características do concreto, diminuindo sua resistência.

Nome Responsável: _____

RG Responsável: _____ Data: _____

Assinatura Responsável: _____

RESERVADO AO FISCO

Amario Ribeiro

HORA SAÍDA DA CENTRAL	HORA CHEGADA OBRA	INÍCIO DESCARGA	TÉRMINO DESCARGA	SAÍDA OBRA	CHEGADA CENTRAL	VOLUME TOTAL ENTRE

DATA DO RECEBIMENTO	IDENTIFICAÇÃO E ASSINATURA DO RECEBEDOR	KM INICIAL	KM

CÂMARA MUNICIPAL DE CONSELHEIRO LAFAIETE - MG
Fls 82

NF-E
Nº 12077
SÉRIE 1
02

Realbeton CONCRETOS

REAL BETON CONCRETOS LTDA
Rua Ouro Branco, 777 – Distrito Industrial
Conselheiro Lafaiete - MG CEP: 36.400-000 - CX. 97
Tel.: +55 31-3762.5220 www.realbeton.com.br

DANFE

Documento Auxiliar da Nota Fiscal Eletrônica

0 - ENTRADA
1 - SAÍDA [1]

Nº 12077
SÉRIE 1
FOLHA 1 / 1

CHAVE DE ACESSO
3116 0214 8872 4100 0109 5500 1000 0120 7716 7459 8670

Consulta de autenticidade no portal nacional da NF-e www.nfe.fazenda.gov.br/portal ou no site da Sefaz Autorizadora

NATUREZA DA OPERAÇÃO	PROTOCOLO DE AUTORIZAÇÃO DE USO
5102 - VENDA DE MERCADORIA	131162042790211 01/02/2016 15:28:27-02:00

INSCRIÇÃO ESTADUAL	INSCRIÇÃO ESTADUAL SUBST. TRIBUTÁRIA	CNPJ
0018997270010		14.887.241/0001-09

DESTINATÁRIO/REMETENTE

NOME / RAZÃO SOCIAL			CNPJ/CPF	DATA DE EMISSÃO
DISTRIBUIDORA DE DOCES SAO JOAO LTDA			22.103.410/0002-81	01/02/2016
ENDEREÇO	**Nº**	**BAIRRO**	**CEP**	**DATA DE ENTRADA/SAÍDA**
RUA ADOLFO SIQUEIRA	255	SAO JOAO	36400-000	01/02/2016
MUNICÍPIO	**FONE/FAX**	**UF**	**INSCRIÇÃO ESTADUAL**	**HORA DE SAÍDA**
[redacted]ELHEIRO LAFAIETE	31999871598	MG	1835028680100	15:47:19

CÁLCULO IMPOSTO

BASE DE CÁLCULO ICMS	VALOR ICMS	BASE DE CÁLCULO ICMS SUBSTITUIÇÃO	VALOR ICMS SUBSTITUIÇÃO	VALOR TOTAL DOS PRODUTOS
0,00	0,00	0,00	0,00	1.612,50

VALOR FRETE	VALOR SEGURO	DESCONTO	OUTRAS DESPESAS ACESSÓRIAS	VALOR TOTAL DO IPI	VALOR TOTAL DA NOTA
0,00	0,00	0,00	0,00	0,00	1.612,50

TRANSPORTADOR

RAZÃO SOCIAL	FRETE POR CONTA	CÓDIGO ANTT	PLACA DO VEÍCULO REBOQUE	UF	CNPJ / CPF
REAL BETON CONCRETOS LTDA	0 - Emitente		OWS4591	MG	14.887.241/0001-09

ENDEREÇO	MUNICÍPIO	UF	INSCRIÇÃO ESTADUAL
RUA OURO BRANCO, 777	CONSELHEIRO LAFAIETE	MG	0018997270010

VOLUME	MOTORISTA	LACRE	BETONEIRA	PESO BRUTO		PESO LÍQUIDO	
7,50	EVANILSON ANTONIO DE SOUZA	12329	103	17391,530	KG	17391,530	KG

DADOS DO PRODUTO / SERVIÇO

CÓD. PROD.	DESCRIÇÃO DOS PRODUTOS / SERVIÇOS	NCM/SH	CST	CFOP	UN.	QUANTIDADE	V. UNITÁRIO	VALOR TOTAL	BC ICMS	V. ICMS	ALÍQUOTAS ICMS	ALÍQUOTAS IPI	V. IPI
0404 2001	N BOMB fck 20 B01 10+-02	38245000	041	5102	M3	7,50	215,0000	1.612,50	0,00	0,00	0,00	0,00	0,00

DADOS ADICIONAIS

PEDIDO DE COMPRA:

OBSERVAÇÕES DO CONTRATO:

TOTAL APROXIMADO DE TRIBUTOS FEDERAIS e ESTADUAIS: 258,00

[redacted]TERIAIS ADQUIRIDOS DE TERCEIROS PARA PREPARO E APLICAÇÃO 258,00

QTD 7,50 M3 DE: N BOMB fck 20 B01 10+-02

V. ABATIM. DE: 1+-0 CM:

SERVIÇO DE LANÇAMENTO DE CONCRETO CONFORME CONTRATO DE EMPREITEIRA DE CONSTRUÇÃO CIVIL Nº 2705

ENDEREÇO DA OBRA RUA JOSE DIAS N 220 , BAIRRO AMARO RIBEIRO - CONSELHEIRO LAFAIETE(MG)

** ATENÇÃO: NÃO NOS RESPONSABILIZAMOS POR CONCRETO LANÇADO COM SLUMP FORA DA FAIXA ESPECIFICADA

CONTRATANTE: DISTRIBUIDORA DE DOCES SAO JOAO LTDA
COND.PAG.. 10 VEZES CARTAO CÓD: 990000001985
END.: RUA JOSE DIAS BAIRRO: AMARO RIBEIRO
MUNIC: CONSELHEIRO LAFAIETE 36400000 UF: MG

ÁGUA RETIDA NA USINA: 10,00 L / M3
PEÇA CONCRETADA: IDACOES
NUMERO DE CPS:
IDADE DE ROMPIMENTO:
ÁGUA RETIDA NA OBRA:
ÁGUA RETIDA NA OBRA:
CEI: CEI:

Informações Adicionais de Interesse do Fisco: Não incidência de ICMS. Art. 5º inciso xx do RICMS conf. decreto 46.131/13

TERMO DE RESPONSABILIDADE

Determinei a adição de _____ litros de água no volume de _____ m3 de concreto, elevando o Abatimento máximo para _____ cm.

Tenho ciência de que essa adição de água acarretará alterações nas características do concreto, diminuindo sua resistência.

Nome Responsável: _____

RG Responsável: _____ Data: _____

Assinatura Responsável: _____

RESERVADO AO FISCO

Amario Ribeiro

HORA SAÍDA DA CENTRAL	HORA CHEGADA OBRA	INÍCIO DESCARGA	TÉRMINO DESCARGA	SAÍDA OBRA	CHEGADA CENTRAL	VOLUME TOTAL ENTREGUE

DATA DO RECEBIMENTO	IDENTIFICAÇÃO E ASSINATURA DO RECEBEDOR	KM INICIAL	KM FINAL

CÂMARA MUNICIPAL DE CONSELHEIRO LAFAIETE - MG
Fls. 83

NF-E
Nº 12090
SÉRIE 1

Realbeton CONCRETOS

REAL BETON CONCRETOS LTDA
Rua Ouro Branco, 777 – Distrito Industrial
Conselheiro Lafaiete - MG CEP: 36.400-000 - CX. 97
Tel.: +55 31-3762.5220 www.realbeton.com.br

DANFE

Documento Auxiliar da Nota Fiscal Eletrônica

0 - ENTRADA
1 - SAÍDA [1]

Nº 12090
SÉRIE 1
FOLHA 1 / 1

CHAVE DE ACESSO
3116 0214 8872 4100 0109 5500 1000 0120 9013 5192 5400

Consulta de autenticidade no portal nacional da NF-e www.nfe.fazenda.gov.br/portal ou no site da Sefaz Autorizadora

NATUREZA DA OPERAÇÃO	PROTOCOLO DE AUTORIZAÇÃO DE USO
5102 - VENDA DE MERCADORIA	131162043900528 02/02/2016 14:19:33-02:00

INSCRIÇÃO ESTADUAL	INSCRIÇÃO ESTADUAL SUBST. TRIBUTÁRIA	CNPJ
0018997270010		14.887.241/0001-09

DESTINATÁRIO/REMETENTE

NOME / RAZÃO SOCIAL			CNPJ/CPF	DATA DE EMISSÃO
DISTRIBUIDORA DE DOCES SAO JOAO LTDA			22.103.410/0002-81	02/02/2016
ENDEREÇO	**Nº**	**BAIRRO**	**CEP**	**DATA DE ENTRADA/SAÍDA**
RUA ADOLFO SIQUEIRA	255	SAO JOAO	36400-000	02/02/2016
MUNICÍPIO	**FONE/FAX**	**UF**	**INSCRIÇÃO ESTADUAL**	**HORA DE SAÍDA**
CONSELHEIRO LAFAIETE	31999871598	MG	1835028680100	14:39:14

CÁLCULO IMPOSTO

BASE DE CÁLCULO ICMS	VALOR ICMS	BASE DE CÁLCULO ICMS SUBSTITUIÇÃO	VALOR ICMS SUBSTITUIÇÃO	VALOR TOTAL DOS PRODUTOS
0,00	0,00	0,00	0,00	1.290,00

VALOR FRETE	VALOR SEGURO	DESCONTO	OUTRAS DESPESAS ACESSÓRIAS	VALOR TOTAL DO IPI	VALOR TOTAL DA NOTA
0,00	0,00	0,00	0,00	0,00	1.290,00

TRANSPORTADOR

RAZÃO SOCIAL	FRETE POR CONTA	CÓDIGO ANTT	PLACA DO VEÍCULO REBOQUE	UF	CNPJ / CPF
REAL BETON CONCRETOS LTDA	0 - Emitente		OME5810	MG	14.887.241/0001-09

ENDEREÇO	MUNICÍPIO	UF	INSCRIÇÃO ESTADUAL
RUA OURO BRANCO, 777	CONSELHEIRO LAFAIETE	MG	0018997270010

VOLUME	MOTORISTA	LACRE	BETONEIRA	PESO BRUTO	PESO LÍQUIDO
6,00	AGUINALDO MONTEIRO BRETAS	12362	CB 102	13913,222 KG	13913,222 KG

DADOS DO PRODUTO / SERVIÇO

CÓD. PROD.	DESCRIÇÃO DOS PRODUTOS / SERVIÇOS	NCM/SH	CST	CFOP	UN.	QUANTIDADE	V. UNITÁRIO	VALOR TOTAL	BC ICMS	V ICMS	ALÍQUOTAS ICMS	ALÍQUOTAS IPI	V. IPI
0404 2001	N BOMB fck 20 B01 10+-02	38245000	041	5102	M3	6,00	215,0000	1.290,00	0,00	0,00	0,00	0,00	0,00

DADOS ADICIONAIS

PEDIDO DE COMPRA:
OBSERVAÇÕES DO CONTRATO:
TOTAL APROXIMADO DE TRIBUTOS FEDERAIS e ESTADUAIS: 206,40

MATERIAIS ADQUIRIDOS DE TERCEIROS PARA PREPARO E APLICAÇÃO **206,40**
QTD **6,00** M3 DE: **N BOMB fck 20 B01 10+-02**
V. ABATIM. DE: **1+-0** CM:

SERVIÇO DE LANÇAMENTO DE CONCRETO CONFORME CONTRATO DE EMPREITEIRA DE CONSTRUÇÃO CIVIL Nº **2705**

ENDEREÇO DA OBRA **RUA JOSE DIAS N 220 , BAIRRO AMARO RIBEIRO - CONSELHEIRO LAFAIETE(MG)**

** ATENÇÃO: **NÃO NOS RESPONSABILIZAMOS POR CONCRETO LANÇADO COM SLUMP FORA DA FAIXA ESPECIFICADA**

CONTRATANTE: **DISTRIBUIDORA DE DOCES SAO JOAO LTDA**
COND.PAG.: **10 VEZES CARTAO** CÓD: **9900000001985**
END.: **RUA JOSE DIAS** BAIRRO: **AMARO RIBEIRO**
MUNIC: **CONSELHEIRO LAFAIETE** **36400000** UF: **MG**

ÁGUA RETIDA NA USINA: 10,00 L / M3
PEÇA CONCRETADA: IDACOES
NUMERO DE CPS:
IDADE DE ROMPIMENTO:
ÁGUA RETIDA NA OBRA:
ÁGUA RETIDA NA OBRA:
CEI: CEI.

Informações Adicionais de Interesse do Fisco: Não incidência de ICMS. Art. 5º inciso xx do RICMS conf. decreto 46.131/13

TERMO DE RESPONSABILIDADE

Determinei a adição de _____ litros de água no volume de _____ m3 de concreto, elevando o Abatimento máximo para _____ cm.

Tenho ciência de que essa adição de água acarretará alterações nas características do concreto, diminuindo sua resistência.

Nome Responsável: _____

RG Responsável: _____ Data: _____

Assinatura Responsável: _____

RESERVADO AO FISCO

Amaro Ribeiro

HORA SAÍDA DA CENTRAL	HORA CHEGADA OBRA	INÍCIO DESCARGA	TÉRMINO DESCARGA	SAÍDA OBRA	CHEGADA CENTRAL	VOLUME TOTAL ENTREGUE	NF-e Nº 12091
							SÉRIE
DATA DO RECEBIMENTO	IDENTIFICAÇÃO E ASSINATURA DO RECEBEDOR					KM INICIAL	KM FINAL

CÂMARA MUNICIPAL DE CONSELHEIRO LAFAIETE MG – Fls. 14 Nº 12091

Realbeton CONCRETOS

REAL BETON CONCRETOS LTDA
Rua Ouro Branco, 777 – Distrito Industrial
Conselheiro Lafaiete - MG CEP: 36.400-000 - CX. 97
Tel.: +55 31-3762.5220 www.realbeton.com.br

DANFE

Documento Auxiliar da Nota Fiscal Eletrônica

0 - ENTRADA
1 - SAÍDA [1]

Nº 12091
SÉRIE 1
FOLHA 1 / 1

CHAVE DE ACESSO
3116 0214 8872 4100 0109 5500 1000 0120 9116 2109 4090

Consulta de autenticidade no portal nacional da NF-e www.nfe.fazenda.gov.br/portal ou no site da Sefaz Autorizadora

NATUREZA DA OPERAÇÃO		PROTOCOLO DE AUTORIZAÇÃO DE USO
5102 - VENDA DE MERCADORIA		131162043969591 02/02/2016 15:06:16-02:00
INSCRIÇÃO ESTADUAL	INSCRIÇÃO ESTADUAL SUBST. TRIBUTÁRIA	CNPJ
0018997270010		14.887.241/0001-09

DESTINATÁRIO/REMETENTE

NOME / RAZÃO SOCIAL			CNPJ/CPF	DATA DE EMISSÃO
DISTRIBUIDORA DE DOCES SAO JOAO LTDA			22.103.410/0002-81	02/02/2016
ENDEREÇO	Nº	BAIRRO	CEP	DATA DE ENTRADA SAÍDA
RUA ADOLFO SIQUEIRA	255	SAO JOAO	36400-000	02/02/2016
MUNICÍPIO	FONE FAX	UF	INSCRIÇÃO ESTADUAL	HORA DE SAÍDA
[redacted]ELHEIRO LAFAIETE	31999871598	MG	1835028680100	15:25:45

CÁLCULO IMPOSTO

BASE DE CÁLCULO ICMS	VALOR ICMS	BASE DE CÁLCULO ICMS SUBSTITUIÇÃO	VALOR ICMS SUBSTITUIÇÃO	VALOR TOTAL DOS PRODUTOS
0,00	0,00	0,00	0,00	1.290,00

VALOR FRETE	VALOR SEGURO	DESCONTO	OUTRAS DESPESAS ACESSÓRIAS	VALOR TOTAL DO IPI	VALOR TOTAL DA NOTA
0,00	0,00	0,00	0,00	0,00	1.290,00

TRANSPORTADOR

RAZÃO SOCIAL	FRETE POR CONTA	CÓDIGO ANTT	PLACA DO VEÍCULO REBOQUE	UF	CNPJ / CPF
REAL BETON CONCRETOS LTDA	0 - Emitente		PWN1640	MG	14.887.241/0001-09

ENDEREÇO	MUNICÍPIO	UF	INSCRIÇÃO ESTADUAL
RUA OURO BRANCO, 777	CONSELHEIRO LAFAIETE	MG	0018997270010

VOLUME	MOTORISTA	LACRE	BETONEIRA	PESO BRUTO		PESO LÍQUIDO	
6,00	LUIZ MARINHO DA SILVA	12333	CB 106	13913,222	KG	13913,222	KG

DADOS DO PRODUTO / SERVIÇO

CÓD. PROD.	DESCRIÇÃO DOS PRODUTOS / SERVIÇOS	NCM/SH	CST	CFOP	UN.	QUANTIDADE	V. UNITÁRIO	VALOR TOTAL	BC ICMS	V ICMS	ALÍQUOTAS ICMS	ALÍQUOTAS IPI	V. IPI
0404 2001	N BOMB fck 20 B01 10+-02	38245000	041	5102	M3	6,00	215,0000	1.290,00	0,00	0,00	0,00	0,00	0,00

DADOS ADICIONAIS

PEDIDO DE COMPRA:
OBSERVAÇÕES DO CONTRATO:
TOTAL APROXIMADO DE TRIBUTOS FEDERAIS e ESTADUAIS: 206,40

[redacted]TERIAIS ADQUIRIDOS DE TERCEIROS PARA PREPARO E APLICAÇÃO 206,40
QTD 6,00 M3 DE: N BOMB fck 20 B01 10+-02
V. ABATIM. DE: 1+-0 CM:

SERVIÇO DE LANÇAMENTO DE CONCRETO CONFORME CONTRATO DE EMPREITEIRA DE CONSTRUÇÃO CIVIL Nº 2705
ENDEREÇO DA OBRA RUA JOSE DIAS N 220 , BAIRRO AMARO RIBEIRO - CONSELHEIRO LAFAIETE(MG)

** ATENÇÃO: NÃO NOS RESPONSABILIZAMOS POR CONCRETO LANÇADO COM SLUMP FORA DA FAIXA ESPECIFICADA

CONTRATANTE: DISTRIBUIDORA DE DOCES SAO JOAO LTDA
COND.PAG.: 10 VEZES CARTAO CÓD: 990000001985
END.: RUA JOSE DIAS BAIRRO: AMARO RIBEIRO
MUNIC: CONSELHEIRO LAFAIETE 36400000 UF: MG

ÁGUA RETIDA NA USINA: 10,00 L / M3
PEÇA CONCRETADA: IDACOES
NUMERO DE CPS:
IDADE DE ROMPIMENTO:
ÁGUA RETIDA NA OBRA:
ÁGUA RETIDA NA OBRA:
CEI: CEI:

Informações Adicionais de Interesse do Fisco: Não Incidência de ICMS. Art. 5º inciso xx do RICMS conf. decreto 46.131/13

TERMO DE RESPONSABILIDADE

Determinei a adição de _____ litros de água no volume de _____ m3 de concreto, elevando o Abatimento máximo para _____ cm.

Tenho ciência de que essa adição de água acarretará alterações nas características do concreto, diminuindo sua resistência.

Nome Responsável: _____

RG Responsável: _____ Data: _____

Assinatura Responsável: _____

RESERVADO AO FISCO

Amario Ribeiro

HORA SAÍDA DA CENTRAL	HORA CHEGADA OBRA	INÍCIO DESCARGA	TÉRMINO DESCARGA	SAÍDA OBRA	CHEGADA CENTRAL	VOLUME TOTAL ENTREGUE

DATA DO RECEBIMENTO	IDENTIFICAÇÃO E ASSINATURA DO RECEBEDOR	KM INICIAL	KM FINAL

CÂMARA MUNICIPAL DE CONSELHEIRO LAFAIETE - MG
Fls 85
Nº 12092

NF-E
Nº 12092
SÉRIE D2

Realbeton CONCRETOS

REAL BETON CONCRETOS LTDA
Rua Ouro Branco, 777 – Distrito Industrial
Conselheiro Lafaiete - MG CEP: 36.400-000 - CX. 97
Tel.: +55 31-3762.5220 www.realbeton.com.br

DANFE

Documento Auxiliar da Nota Fiscal Eletrônica

0 - ENTRADA
1 - SAÍDA [1]

Nº 12092
SÉRIE 1
FOLHA 1 / 1

CHAVE DE ACESSO
3116 0214 8872 4100 0109 5500 1000 0120 9214 4896 6377

Consulta de autenticidade no portal nacional da NF-e www.nfe.fazenda.gov.br/portal ou no site da Sefaz Autorizadora

NATUREZA DA OPERAÇÃO	PROTOCOLO DE AUTORIZAÇÃO DE USO
5102 - VENDA DE MERCADORIA	131162044004549 02/02/2016 15:28:07-02:00

INSCRIÇÃO ESTADUAL	INSCRIÇÃO ESTADUAL SUBST. TRIBUTÁRIA	CNPJ
0018997270010		14.887.241/0001-09

DESTINATÁRIO/REMETENTE

NOME / RAZÃO SOCIAL			CNPJ/CPF	DATA DE EMISSÃO
DISTRIBUIDORA DE DOCES SAO JOAO LTDA			22.103.410/0002-81	02/02/2016
ENDEREÇO	**Nº**	**BAIRRO**	**CEP**	**DATA DE ENTRADA/SAÍDA**
RUA ADOLFO SIQUEIRA	255	SAO JOAO	36400-000	02/02/2016
MUNICÍPIO	**FONE/FAX**	**UF**	**INSCRIÇÃO ESTADUAL**	**HORA DE SAÍDA**
CONSELHEIRO LAFAIETE	31999871598	MG	1835028680100	15:47:36

CÁLCULO IMPOSTO

BASE DE CÁLCULO ICMS	VALOR ICMS	BASE DE CÁLCULO ICMS SUBSTITUIÇÃO	VALOR ICMS SUBSTITUIÇÃO	VALOR TOTAL DOS PRODUTOS
0,00	0,00	0,00	0,00	1.075,00

VALOR FRETE	VALOR SEGURO	DESCONTO	OUTRAS DESPESAS ACESSÓRIAS	VALOR TOTAL DO IPI	VALOR TOTAL DA NOTA
0,00	0,00	0,00	0,00	0,00	1.075,00

TRANSPORTADOR

RAZÃO SOCIAL	FRETE POR CONTA	CÓDIGO ANTT	PLACA DO VEÍCULO REBOQUE	UF	CNPJ / CPF
REAL BETON CONCRETOS LTDA	0 - Emitente		OME5810	MG	14.887.241/0001-09

ENDEREÇO	MUNICÍPIO	UF	INSCRIÇÃO ESTADUAL
RUA OURO BRANCO, 777	CONSELHEIRO LAFAIETE	MG	0018997270010

VOLUME	MOTORISTA	LACRE	BETONEIRA	PESO BRUTO		PESO LÍQUIDO	
5,00	AGUINALDO MONTEIRO BRETAS	12396	CB 102	11594,353	KG	11594,353	KG

DADOS DO PRODUTO / SERVIÇO

CÓD. PROD.	DESCRIÇÃO DOS PRODUTOS / SERVIÇOS	NCM/SH	CST	CFOP	UN.	QUANTIDADE	V. UNITÁRIO	VALOR TOTAL	BC ICMS	V ICMS	ALÍQUOTAS ICMS	ALÍQUOTAS IPI	V. IPI
0404 2001	N BOMB fck 20 B01 10+-02	38245000	041	5102	M3	5,00	215,0000	1.075,00	0,00	0,00	0,00	0,00	0,00

DADOS ADICIONAIS

PEDIDO DE COMPRA:

OBSERVAÇÕES DO CONTRATO:

TOTAL APROXIMADO DE TRIBUTOS FEDERAIS e ESTADUAIS: 172,00

MATERIAIS ADQUIRIDOS DE TERCEIROS PARA PREPARO E APLICAÇÃO 172,00

QTD 5,00 M3 DE: N BOMB fck 20 B01 10+-02

V. ABATIM. DE: 1+-0 CM:

SERVIÇO DE LANÇAMENTO DE CONCRETO CONFORME CONTRATO DE EMPREITEIRA DE CONSTRUÇÃO CIVIL Nº 2705

ENDEREÇO DA OBRA RUA JOSE DIAS N 220 , BAIRRO AMARO RIBEIRO - CONSELHEIRO LAFAIETE(MG)

** ATENÇÃO: NÃO NOS RESPONSABILIZAMOS POR CONCRETO LANÇADO COM SLUMP FORA DA FAIXA ESPECIFICADA

CONTRATANTE: DISTRIBUIDORA DE DOCES SAO JOAO LTDA
COND.PAG.: 10 VEZES CARTAO CÓD: 990000001985
END.: RUA JOSE DIAS BAIRRO: AMARO RIBEIRO
MUNIC: CONSELHEIRO LAFAIETE 36400000 UF: MG

ÁGUA RETIDA NA USINA: 10,00 L / M3
PEÇA CONCRETADA: IDACOES
NUMERO DE CPS:
IDADE DE ROMPIMENTO:
ÁGUA RETIDA NA OBRA:
ÁGUA RETIDA NA OBRA:
CEI: CEI:

Informações Adicionais de Interesse do Fisco: Não incidência de ICMS. Art. 5º inciso xx do RICMS conf. decreto 46.131/13

TERMO DE RESPONSABILIDADE

Determinei a adição de _____ litros de água no volume de _____ m3 de concreto, elevando o Abatimento máximo para _____ cm.

Tenho ciência de que essa adição de água acarretará alterações nas características do concreto, diminuindo sua resistência.

Nome Responsável: _____

RG Responsável: _____ Data: _____

Assinatura Responsável: _____

RESERVADO AO FISCO

Amario Ribeiro

CÂMARA MUNICIPAL DE CONSELHEIRO LAFAIETE - MG
Fls 86

HORA SAÍDA DA CENTRAL	HORA CHEGADA OBRA	INÍCIO DESCARGA	TÉRMINO DESCARGA	SAÍDA OBRA	CHEGADA CENTRAL	VOLUME TOTAL ENTREGUE	NF-E Nº 12093
DATA DO RECEBIMENTO	IDENTIFICAÇÃO E ASSINATURA DO RECEBEDOR					KM INICIAL / KM FINAL	SÉRIE

DANFE

Documento Auxiliar da Nota Fiscal Eletrônica

0 - ENTRADA
1 - SAÍDA [1]

Nº 12093
SÉRIE 1
FOLHA 1 / 1

CHAVE DE ACESSO
3116 0214 8872 4100 0109 5500 1000 0120 9312 3773 0567

Consulta de autenticidade no portal nacional da NF-e www.nfe.fazenda.gov.br/portal ou no site da Sefaz Autorizadora

REAL BETON CONCRETOS LTDA
Rua Ouro Branco, 777 – Distrito Industrial
Conselheiro Lafaiete - MG CEP: 36.400-000 - CX. 97
Tel.: +55 31-3762.5220 www.realbeton.com.br

NATUREZA DA OPERAÇÃO	PROTOCOLO DE AUTORIZAÇÃO DE USO
5102 - VENDA DE MERCADORIA	131162044084742 02/02/2016 16:19:56-02:00

INSCRIÇÃO ESTADUAL	INSCRIÇÃO ESTADUAL SUBST. TRIBUTÁRIA	CNPJ
0018997270010		14.887.241/0001-09

DESTINATÁRIO/REMETENTE

NOME / RAZÃO SOCIAL			CNPJ/CPF	DATA DE EMISSÃO
DISTRIBUIDORA DE DOCES SAO JOAO LTDA			22.103.410/0002-81	02/02/2016
ENDEREÇO	**Nº**	**BAIRRO**	**CEP**	**DATA DE ENTRADA/SAÍDA**
RUA ADOLFO SIQUEIRA	255	SAO JOAO	36400-000	02/02/2016
MUNICÍPIO	**FONE/FAX**	**UF**	**INSCRIÇÃO ESTADUAL**	**HORA DE SAÍDA**
[redacted]ELHEIRO LAFAIETE	31999871598	MG	1835028680100	16:39:17

CÁLCULO IMPOSTO

BASE DE CÁLCULO ICMS	VALOR ICMS	BASE DE CÁLCULO ICMS SUBSTITUIÇÃO	VALOR ICMS SUBSTITUIÇÃO	VALOR TOTAL DOS PRODUTOS
0,00	0,00	0,00	0,00	1.720,00

VALOR FRETE	VALOR SEGURO	DESCONTO	OUTRAS DESPESAS ACESSÓRIAS	VALOR TOTAL DO IPI	VALOR TOTAL DA NOTA
0,00	0,00	0,00	0,00	0,00	1.720,00

TRANSPORTADOR

RAZÃO SOCIAL	FRETE POR CONTA	CÓDIGO ANTT	PLACA DO VEÍCULO REBOQUE	UF	CNPJ / CPF
REAL BETON CONCRETOS LTDA	0 - Emitente		OOV3691	MG	14.887.241/0001-09

ENDEREÇO	MUNICÍPIO	UF	INSCRIÇÃO ESTADUAL
RUA OURO BRANCO, 777	CONSELHEIRO LAFAIETE	MG	0018997270010

VOLUME	MOTORISTA	LACRE	BETONEIRA	PESO BRUTO		PESO LÍQUIDO	
8,00	WELINGTON NOGUEIRA	12308	CB 101	18550,958	KG	18550,958	KG

DADOS DO PRODUTO / SERVIÇO

CÓD. PROD.	DESCRIÇÃO DOS PRODUTOS / SERVIÇOS	NCM/SH	CST	CFOP	UN.	QUANTIDADE	V. UNITÁRIO	VALOR TOTAL	BC ICMS	V. ICMS	ALÍQUOTAS ICMS	ALÍQUOTAS IPI	V. IPI
0404 2001	N BOMB fck 20 B01 10+-02	38245000	041	5102	M3	8,00	215,0000	1.720,00	0,00	0,00	0,00	0,00	0,00

DADOS ADICIONAIS

PEDIDO DE COMPRA:
OBSERVAÇÕES DO CONTRATO:
TOTAL APROXIMADO DE TRIBUTOS FEDERAIS e ESTADUAIS: 275,20

[redacted]ERIAIS ADQUIRIDOS DE TERCEIROS PARA PREPARO E APLICAÇÃO 275,20
QTD 8,00 M3 DE: N BOMB fck 20 B01 10+-02
V. ABATIM. DE: 1+-0 CM:

SERVIÇO DE LANÇAMENTO DE CONCRETO CONFORME CONTRATO DE EMPREITEIRA DE CONSTRUÇÃO CIVIL Nº 2705
ENDEREÇO DA OBRA RUA JOSE DIAS N 220 , BAIRRO AMARO RIBEIRO - CONSELHEIRO LAFAIETE(MG)

** ATENÇÃO: NÃO NOS RESPONSABILIZAMOS POR CONCRETO LANÇADO COM SLUMP FORA DA FAIXA ESPECIFICADA

CONTRATANTE: DISTRIBUIDORA DE DOCES SAO JOAO LTDA
COND.PAG.: 10 VEZES CARTAO CÓD: 990000001985
END.: RUA JOSE DIAS BAIRRO: AMARO RIBEIRO
MUNIC: CONSELHEIRO LAFAIETE 36400000 UF: MG

ÁGUA RETIDA NA USINA: 10,00 L / M3
PEÇA CONCRETADA: IDACOES
NUMERO DE CPS:
IDADE DE ROMPIMENTO:
ÁGUA RETIDA NA OBRA:
ÁGUA RETIDA NA OBRA:
CEI: CEI:

Informações Adicionais de Interesse do Fisco: Não incidência de ICMS. Art. 5º inciso xx do RICMS conf. decreto 46.131/13

TERMO DE RESPONSABILIDADE

Determinei a adição de _____ litros de água no volume de _____ m3 de concreto, elevando o Abatimento máximo para _____ cm.

Tenho ciência de que essa adição de água acarretará alterações nas características do concreto, diminuindo sua resistência.

Nome Responsável: _____

RG Responsável: _____ Data: _____

Assinatura Responsável: _____

RESERVADO AO FISCO

Amario Ribeiro

HORA SAÍDA DA CENTRAL	HORA CHEGADA OBRA	INÍCIO DESCARGA	TÉRMINO DESCARGA	SAÍDA OBRA	CHEGADA CENTRAL	VOLUME TOTAL ENTREGUE	NF

DATA DO RECEBIMENTO	IDENTIFICAÇÃO E ASSINATURA DO RECEBEDOR	KM INICIAL	FINAL

CÂMARA MUNICIPAL DE CONSELHEIRO LAFAIETE - MG
Fls 87 Nº 1209
SÉRIE
DR

Realbeton CONCRETOS

REAL BETON CONCRETOS LTDA
Rua Ouro Branco, 777 – Distrito Industrial
Conselheiro Lafaiete - MG CEP: 36.400-000 - CX. 97
Tel.: +55 31-3762.5220 www.realbeton.com.br

DANFE

Documento Auxiliar da Nota Fiscal Eletrônica

0 - ENTRADA
1 - SAÍDA [1]

Nº 12095
SÉRIE 1
FOLHA 1 / 1

CHAVE DE ACESSO
3116 0214 8872 4100 0109 5500 1000 0120 9510 8291 2718

Consulta de autenticidade no portal nacional da NF-e www.nfe.fazenda.gov.br/portal ou no site da Sefaz Autorizadora

NATUREZA DA OPERAÇÃO	PROTOCOLO DE AUTORIZAÇÃO DE USO
5102 - VENDA DE MERCADORIA	131162044201232 02/02/2016 17:43:47-02:00

INSCRIÇÃO ESTADUAL	INSCRIÇÃO ESTADUAL SUBST. TRIBUTÁRIA	CNPJ
0018997270010		14.887.241/0001-09

DESTINATÁRIO/REMETENTE

NOME / RAZÃO SOCIAL			CNPJ/CPF	DATA DE EMISSÃO
DISTRIBUIDORA DE DOCES SAO JOAO LTDA			22.103.410/0002-81	02/02/2016
ENDEREÇO	**Nº**	**BAIRRO**	**CEP**	**DATA DE ENTRADA/SAÍDA**
RUA ADOLFO SIQUEIRA	255	SAO JOAO	36400-000	02/02/2016
MUNICÍPIO	**FONE/FAX**	**UF**	**INSCRIÇÃO ESTADUAL**	**HORA DE SAÍDA**
[redacted]SELHEIRO LAFAIETE	31999871598	MG	1835028680100	18:03:12

CÁLCULO IMPOSTO

BASE DE CÁLCULO ICMS	VALOR ICMS	BASE DE CÁLCULO ICMS SUBSTITUIÇÃO	VALOR ICMS SUBSTITUIÇÃO	VALOR TOTAL DOS PRODUTOS
0,00	0,00	0,00	0,00	1.075,00

VALOR FRETE	VALOR SEGURO	DESCONTO	OUTRAS DESPESAS ACESSÓRIAS	VALOR TOTAL DO IPI	VALOR TOTAL DA NOTA
0,00	0,00	0,00	0,00	0,00	1.075,00

TRANSPORTADOR

RAZÃO SOCIAL	FRETE POR CONTA	CÓDIGO ANTT	PLACA DO VEÍCULO REBOQUE	UF	CNPJ / CPF
REAL BETON CONCRETOS LTDA	0 - Emitente		PWN2641	MG	14.887.241/0001-09

ENDEREÇO	MUNICÍPIO	UF	INSCRIÇÃO ESTADUAL
RUA OURO BRANCO, 777	CONSELHEIRO LAFAIETE	MG	0018997270010

VOLUME	MOTORISTA	LACRE	BETONEIRA	PESO BRUTO		PESO LÍQUIDO	
5,00	ELVIS DE SOUZA SIRIO	12330	CB 105	11594,353	KG	11594,353	KG

DADOS DO PRODUTO / SERVIÇO

CÓD. PROD.	DESCRIÇÃO DOS PRODUTOS / SERVIÇOS	NCM/SH	CST	CFOP	UN.	QUANTIDADE	V. UNITÁRIO	VALOR TOTAL	BC ICMS	V ICMS	ALÍQUOTAS ICMS	ALÍQUOTAS IPI	V. IPI
0404 2001	N BOMB fck 20 B01 10+-02	38245000	041	5102	M3	5,00	215,0000	1.075,00	0,00	0,00	0,00	0,00	0,00

DADOS ADICIONAIS

PEDIDO DE COMPRA:
OBSERVAÇÕES DO CONTRATO:
TOTAL APROXIMADO DE TRIBUTOS FEDERAIS e ESTADUAIS: 172,00

[redacted]TERIAIS ADQUIRIDOS DE TERCEIROS PARA PREPARO E APLICAÇÃO 172,00
QTD 5,00 M3 DE: N BOMB fck 20 B01 10+-02
V. ABATIM. DE: 1+-0 CM:

SERVIÇO DE LANÇAMENTO DE CONCRETO CONFORME CONTRATO DE EMPREITEIRA DE CONSTRUÇÃO CIVIL Nº 2705
ENDEREÇO DA OBRA **RUA JOSE DIAS N 220 , BAIRRO AMARO RIBEIRO - CONSELHEIRO LAFAIETE(MG)**

** ATENÇÃO: NÃO NOS RESPONSABILIZAMOS POR CONCRETO LANÇADO COM SLUMP FORA DA FAIXA ESPECIFICADA

CONTRATANTE: **DISTRIBUIDORA DE DOCES SAO JOAO LTDA**
COND.PAG.: **10 VEZES CARTAO** CÓD: **990000001985**
END.: **RUA JOSE DIAS** BAIRRO: **AMARO RIBEIRO**
MUNIC: **CONSELHEIRO LAFAIETE** 36400000 UF: **MG**

ÁGUA RETIDA NA USINA: 10,00 L / M3
PEÇA CONCRETADA: IDACOES
NUMERO DE CPS:
IDADE DE ROMPIMENTO:
ÁGUA RETIDA NA OBRA:
ÁGUA RETIDA NA OBRA:
CEI: CEI:

Informações Adicionais de Interesse do Fisco: Não incidência de ICMS.
Art. 5º inciso xx do RICMS conf. decreto 46.131/13

TERMO DE RESPONSABILIDADE

Determinei a adição de _____ litros de água no volume de _____ m3 de concreto, elevando o Abatimento máximo para _____ cm.

Tenho ciência de que essa adição de água acarretará alterações nas características do concreto, diminuindo sua resistência.

Nome Responsável: _____

RG Responsável: _____ Data: _____

Assinatura Responsável: _____

RESERVADO AO FISCO

Amaro Ribeiro

HORA SAÍDA DA CENTRAL	HORA CHEGADA OBRA	INÍCIO DESCARGA	TÉRMINO DESCARGA	SAÍDA OBRA	CHEGADA CENTRAL	VOLUME TOTAL ENTREGUE

DATA DO RECEBIMENTO	IDENTIFICAÇÃO E ASSINATURA DO RECEBEDOR	KM INICIAL	KM FINAL

CÂMARA MUNICIPAL DE CONSELHEIRO LAFAIETE - MG
Fls 12100

NF-E
Nº 12100
SÉRIE 1

DANFE

Documento Auxiliar da Nota Fiscal Eletrônica

0 - ENTRADA
1 - SAÍDA [1]

Nº 12100
SÉRIE 1
FOLHA 1 / 1

CHAVE DE ACESSO
3116 0214 8872 4100 0109 5500 1000 0121 0011 0140 5199

Consulta de autenticidade no portal nacional da NF-e www.nfe.fazenda.gov.br/portal ou no site da Sefaz Autorizadora

Realbeton CONCRETOS

REAL BETON CONCRETOS LTDA
Rua Ouro Branco, 777 – Distrito Industrial
Conselheiro Lafaiete - MG CEP: 36.400-000 - CX. 97
Tel.: +55 31-3762.5220 www.realbeton.com.br

NATUREZA DA OPERAÇÃO	PROTOCOLO DE AUTORIZAÇÃO DE USO
5102 - VENDA DE MERCADORIA	131162044844290 03/02/2016 10:14:00-02:00

INSCRIÇÃO ESTADUAL	INSCRIÇÃO ESTADUAL SUBST. TRIBUTÁRIA	CNPJ
0018997270010		14.887.241/0001-09

DESTINATÁRIO/REMETENTE

NOME / RAZÃO SOCIAL			CNPJ/CPF	DATA DE EMISSÃO
DISTRIBUIDORA DE DOCES SAO JOAO LTDA			22.103.410/0002-81	03/02/2016
ENDEREÇO	**Nº**	**BAIRRO**	**CEP**	**DATA DE ENTRADA/SAÍDA**
RUA ADOLFO SIQUEIRA	255	SAO JOAO	36400-000	03/02/2016
MUNICÍPIO	**FONE/FAX**	**UF**	**INSCRIÇÃO ESTADUAL**	**HORA DE SAÍDA**
CONSELHEIRO LAFAIETE	31999871598	MG	1835028680100	10:33:19

CÁLCULO IMPOSTO

BASE DE CÁLCULO ICMS	VALOR ICMS	BASE DE CÁLCULO ICMS SUBSTITUIÇÃO	VALOR ICMS SUBSTITUIÇÃO	VALOR TOTAL DOS PRODUTOS
0,00	0,00	0,00	0,00	1.720,00

VALOR FRETE	VALOR SEGURO	DESCONTO	OUTRAS DESPESAS ACESSÓRIAS	VALOR TOTAL DO IPI	VALOR TOTAL DA NOTA
0,00	0,00	0,00	0,00	0,00	1.720,00

TRANSPORTADOR

RAZÃO SOCIAL	FRETE POR CONTA	CÓDIGO ANTT	PLACA DO VEÍCULO REBOQUE	UF	CNPJ / CPF
REAL BETON CONCRETOS LTDA	0 - Emitente		PWN2641	MG	14.887.241/0001-09

ENDEREÇO	MUNICÍPIO	UF	INSCRIÇÃO ESTADUAL
RUA OURO BRANCO, 777	CONSELHEIRO LAFAIETE	MG	0018997270010

VOLUME	MOTORISTA	LACRE	BETONEIRA	PESO BRUTO	PESO LÍQUIDO
8,00	ELVIS DE SOUZA SIRIO	12327	CB 105	18550,958 KG	18550,958 KG

DADOS DO PRODUTO / SERVIÇO

CÓD. PROD.	DESCRIÇÃO DOS PRODUTOS / SERVIÇOS	NCM/SH	CST	CFOP	UN.	QUANTIDADE	V. UNITÁRIO	VALOR TOTAL	BC ICMS	V ICMS	ALÍQUOTAS ICMS	ALÍQUOTAS IPI	V. IPI
0404 2001	N BOMB fck 20 B01 10+-02	38245000	041	5102	M3	8,00	215,0000	1.720,00	0,00	0,00	0,00	0,00	0,00

DADOS ADICIONAIS

PEDIDO DE COMPRA:
OBSERVAÇÕES DO CONTRATO:
TOTAL APROXIMADO DE TRIBUTOS FEDERAIS e ESTADUAIS: 275,20

MATERIAIS ADQUIRIDOS DE TERCEIROS PARA PREPARO E APLICAÇÃO 275,20
QTD 8,00 M3 DE: N BOMB fck 20 B01 10+-02
V. ABATIM. DE: 1+-0 CM:

SERVIÇO DE LANÇAMENTO DE CONCRETO CONFORME CONTRATO DE EMPREITEIRA DE CONSTRUÇÃO CIVIL Nº 2705

ENDEREÇO DA OBRA RUA JOSE DIAS N 220 , BAIRRO AMARO RIBEIRO - CONSELHEIRO LAFAIETE(MG)

** ATENÇÃO: NÃO NOS RESPONSABILIZAMOS POR CONCRETO LANÇADO COM SLUMP FORA DA FAIXA ESPECIFICADA

CONTRATANTE: DISTRIBUIDORA DE DOCES SAO JOAO LTDA
COND.PAG.: 10 VEZES CARTAO CÓD: 990000001985
END.: RUA JOSE DIAS BAIRRO: AMARO RIBEIRO
MUNIC: CONSELHEIRO LAFAIETE 36400000 UF: MG

ÁGUA RETIDA NA USINA: 10,00 L / M3
PEÇA CONCRETADA: IDACOES
NUMERO DE CPS:
IDADE DE ROMPIMENTO:
ÁGUA RETIDA NA OBRA:
ÁGUA RETIDA NA OBRA:
CEI: CEI:

Informações Adicionais de Interesse do Fisco: Não incidência de ICMS. Art. 5º inciso xx do RICMS conf. decreto 46.131/13

TERMO DE RESPONSABILIDADE

Determinei a adição de _____ litros de água no volume de _____ m3 de concreto, elevando o Abatimento máximo para _____ cm.

Tenho ciência de que essa adição de água acarretará alterações nas características do concreto, diminuindo sua resistência.

Nome Responsável: _____

RG Responsável: _____ Data: _____

Assinatura Responsável: _____

RESERVADO AO FISCO

Amario Ribeiro.

HORA SAÍDA DA CENTRAL	HORA CHEGADA OBRA	INÍCIO DESCARGA	TÉRMINO DESCARGA	SAÍDA OBRA	CHEGADA CENTRAL	VOLUME TOTAL ENTREGUE	NOTA
							Nº 12110
DATA DO RECEBIMENTO	IDENTIFICAÇÃO E ASSINATURA DO RECEBEDOR					KM INICIAL	KM FINAL / SÉRIE

PREFEITURA MUNICIPAL DE CONSELHEIRO LAFAIETE (MG) — DEPARTAMENTO DE TRIBUTAÇÃO — Fls 89 — 04

Realbeton CONCRETOS

REAL BETON CONCRETOS LTDA
Rua Ouro Branco, 777 – Distrito Industrial
Conselheiro Lafaiete - MG CEP: 36.400-000 - CX. 97
Tel.: +55 31-3762.5220 www.realbeton.com.br

DANFE

Documento Auxiliar da Nota Fiscal Eletrônica

0 - ENTRADA
1 - SAÍDA [1]

Nº 12110
SÉRIE 1
FOLHA 1 / 1

CHAVE DE ACESSO
3116 0214 8872 4100 0109 5500 1000 0121 1012 1123 4905

Consulta de autenticidade no portal nacional da NF-e www.nfe.fazenda.gov.br/portal ou no site da Sefaz Autorizadora

NATUREZA DA OPERAÇÃO		PROTOCOLO DE AUTORIZAÇÃO DE USO
5102 - VENDA DE MERCADORIA		131162045303369 03/02/2016 15:52:13-02:00
INSCRIÇÃO ESTADUAL	INSCRIÇÃO ESTADUAL SUBST. TRIBUTÁRIA	CNPJ
0018997270010		14.887.241/0001-09

DESTINATÁRIO/REMETENTE

NOME / RAZÃO SOCIAL			CNPJ/CPF	DATA DE EMISSÃO
DISTRIBUIDORA DE DOCES SAO JOAO LTDA			22.103.410/0002-81	03/02/2016
ENDEREÇO	Nº	BAIRRO	CEP	DATA DE ENTRADA/SAÍDA
RUA ADOLFO SIQUEIRA	255	SAO JOAO	36400-000	03/02/2016
MUNICÍPIO	FONE/FAX	UF	INSCRIÇÃO ESTADUAL	HORA DE SAÍDA
CONSELHEIRO LAFAIETE	31999871598	MG	1835028680100	16:11:34

CÁLCULO IMPOSTO

BASE DE CÁLCULO ICMS	VALOR ICMS	BASE DE CÁLCULO ICMS SUBSTITUIÇÃO	VALOR ICMS SUBSTITUIÇÃO	VALOR TOTAL DOS PRODUTOS
0,00	0,00	0,00	0,00	1.075,00
VALOR FRETE	**VALOR SEGURO**	**DESCONTO**	**OUTRAS DESPESAS ACESSÓRIAS**	**VALOR TOTAL DO IPI**	**VALOR TOTAL DA NOTA**
0,00	0,00	0,00	0,00	0,00	1.075,00

TRANSPORTADOR

RAZÃO SOCIAL	FRETE POR CONTA	CÓDIGO ANTT	PLACA DO VEÍCULO / REBOQUE	UF	CNPJ / CPF
REAL BETON CONCRETOS LTDA	0 - Emitente		OWS4584	MG	14.887.241/0001-09
ENDEREÇO	**MUNICÍPIO**			**UF**	**INSCRIÇÃO ESTADUAL**
RUA OURO BRANCO, 777	CONSELHEIRO LAFAIETE			MG	0018997270010

VOLUME	MOTORISTA	LACRE	BETONEIRA	PESO BRUTO		PESO LÍQUIDO	
5,00	JOSE RAIMUNDO DE REZENDE	12352	104	11594,353	KG	11594,353	KG

DADOS DO PRODUTO / SERVIÇO

CÓD. PROD.	DESCRIÇÃO DOS PRODUTOS / SERVIÇOS	NCM/SH	CST	CFOP	UN.	QUANTIDADE	V. UNITÁRIO	VALOR TOTAL	BC ICMS	V ICMS	ALÍQUOTAS ICMS	ALÍQUOTAS IPI	V. IPI
0404 2001	N BOMB fck 20 B01 10+-02	38245000	041	5102	M3	5,00	215,0000	1.075,00	0,00	0,00	0,00	0,00	0,00

DADOS ADICIONAIS

PEDIDO DE COMPRA:
OBSERVAÇÕES DO CONTRATO:
TOTAL APROXIMADO DE TRIBUTOS FEDERAIS e ESTADUAIS: 172,00

MATERIAIS ADQUIRIDOS DE TERCEIROS PARA PREPARO E APLICAÇÃO 172,00
QTD 5,00 M3 DE: N BOMB fck 20 B01 10+-02
V. ABATIM. DE: 1+-0 CM:

SERVIÇO DE LANÇAMENTO DE CONCRETO CONFORME CONTRATO DE EMPREITEIRA DE CONSTRUÇÃO CIVIL Nº 2705

ENDEREÇO DA OBRA RUA JOSE DIAS N 220 , BAIRRO AMARO RIBEIRO - CONSELHEIRO LAFAIETE(MG)

** ATENÇÃO: NÃO NOS RESPONSABILIZAMOS POR CONCRETO LANÇADO COM SLUMP FORA DA FAIXA ESPECIFICADA

CONTRATANTE: DISTRIBUIDORA DE DOCES SAO JOAO LTDA
COND.PAG.: 10 VEZES CARTAO CÓD: 990000001985
END.: RUA JOSE DIAS BAIRRO: AMARO RIBEIRO
MUNIC: CONSELHEIRO LAFAIETE 36400000 UF: MG

ÁGUA RETIDA NA USINA: 10,00 L / M3
PEÇA CONCRETADA: IDACOES
NUMERO DE CPS:
IDADE DE ROMPIMENTO:
ÁGUA RETIDA NA OBRA:
ÁGUA RETIDA NA OBRA:
CEI: CEI:

Informações Adicionais de Interesse do Fisco: Não Incidência de ICMS. Art. 5º inciso xx do RICMS conf. decreto 46.131/13

TERMO DE RESPONSABILIDADE

Determinei a adição de _____ litros de água no volume de _____ m3 de concreto, elevando o Abatimento máximo para _____ cm.

Tenho ciência de que essa adição de água acarretará alterações nas características do concreto, diminuindo sua resistência.

Nome Responsável: _____

RG Responsável: _____ Data: _____

Assinatura Responsável: _____

RESERVADO AO FISCO

Amarildo Ribeiro

HORA SAÍDA DA CENTRAL	HORA CHEGADA OBRA	INÍCIO DESCARGA	TÉRMINO DESCARGA	SAIDA OBRA	CHEGADA CENTRAL	VOLUME TOTAL ENTREGUE	NF-E
							Nº 12111
DATA DO RECEBIMENTO	IDENTIFICAÇÃO E ASSINATURA DO RECEBEDOR					KM INICIAL	KM FINAL / SÉRIE 1

CÂMARA MUNICIPAL DE CONSELHEIRO LAFAIETE MG
Fls Nº 90 12111
OR

Realbeton CONCRETOS

REAL BETON CONCRETOS LTDA
Rua Ouro Branco, 777 – Distrito Industrial
Conselheiro Lafaiete - MG CEP: 36.400-000 - CX. 97
Tel.: +55 31-3762.5220 www.realbeton.com.br

DANFE

Documento Auxiliar da Nota Fiscal Eletrônica

0 - ENTRADA
1 - SAÍDA [1]

Nº 12111
SÉRIE 1
FOLHA 1 / 1

CHAVE DE ACESSO
3116 0214 8872 4100 0109 5500 1000 0121 1158 2930 1036

NATUREZA DA OPERAÇÃO		DADOS DA NF-E
5102 - VENDA DE MERCADORIA		3152 2103 4100 0028 1000 0000 0118 2502 2200
INSCRIÇÃO ESTADUAL	INSCRIÇÃO ESTADUAL SUBST. TRIBUTÁRIA	CNPJ
0018997270010		14.887.241/0001-09

DESTINATÁRIO/REMETENTE

NOME / RAZÃO SOCIAL			CNPJ/CPF	DATA DE EMISSÃO
DISTRIBUIDORA DE DOCES SAO JOAO LTDA			22.103.410/0002-81	16-02-03T00:00:00-02:(
ENDEREÇO	Nº	BAIRRO	CEP	DATA DE ENTRADA/SAÍDA
RUA ADOLFO SIQUEIRA	255	SAO JOAO	36400-000	16-02-03T00:00:00-02:
MUNICÍPIO	FONE/FAX	UF	INSCRIÇÃO ESTADUAL	HORA DE SAÍDA
CONSELHEIRO LAFAIETE	31999871598	MG	1835028680100	17:40:50

CÁLCULO IMPOSTO

BASE DE CÁLCULO ICMS	VALOR ICMS	BASE DE CÁLCULO ICMS SUBSTITUIÇÃO	VALOR ICMS SUBSTITUIÇÃO	VALOR TOTAL DOS PRODUTOS
0,00	0,00	0,00	0,00	1.182,50

VALOR FRETE	VALOR SEGURO	DESCONTO	OUTRAS DESPESAS ACESSÓRIAS	VALOR TOTAL DO IPI	VALOR TOTAL DA NOTA
0,00	0,00	0,00	0,00	0,00	1.182,50

TRANSPORTADOR

RAZÃO SOCIAL	FRETE POR CONTA	CÓDIGO ANTT	PLACA DO VEÍCULO REBOQUE	UF	CNPJ CPF
REAL BETON CONCRETOS LTDA	0 - Emitente		PWN2641	MG	14.887.241/0001-09

ENDEREÇO	MUNICÍPIO	UF	INSCRIÇÃO ESTADUAL
RUA OURO BRANCO, 777	CONSELHEIRO LAFAIETE	MG	0018997270010

VOLUME	MOTORISTA	LACRE	BETONEIRA	PESO BRUTO		PESO LÍQUIDO	
5,50	ELVIS DE SOUZA SIRIO	12341	CB 105	12753,782	KG	12753,782	KG

DADOS DO PRODUTO / SERVIÇO

CÓD. PROD.	DESCRIÇÃO DOS PRODUTOS / SERVIÇOS	NCM/SH	CST	CFOP	UN.	QUANTIDADE	V. UNITÁRIO	VALOR TOTAL	BC ICMS	V ICMS	ALÍQUOTAS ICMS	ALÍQUOTAS IPI	V. IPI
0404 2001	N BOMB fck 20 B01 10+-02	38245000	041	5102	M3	5,50	215,0000	1.182,50				0,00	0,00

DADOS ADICIONAIS

PEDIDO DE COMPRA:
OBSERVAÇÕES DO CONTRATO:
TOTAL APROXIMADO DE TRIBUTOS FEDERAIS e ESTADUAIS: 189,20

MATERIAIS ADQUIRIDOS DE TERCEIROS PARA PREPARO E APLICAÇÃO 189,20
QTD 5,50 M3 DE: N BOMB fck 20 B01 10+-02
V. ABATIM. DE: 1+-0 CM:

SERVIÇO DE LANÇAMENTO DE CONCRETO CONFORME CONTRATO DE EMPREITEIRA DE CONSTRUÇÃO CIVIL Nº 2705

ENDEREÇO DA OBRA RUA JOSE DIAS N 220 , BAIRRO AMARO RIBEIRO - CONSELHEIRO LAFAIETE(MG)

** ATENÇÃO: NÃO NOS RESPONSABILIZAMOS POR CONCRETO LANÇADO COM SLUMP FORA DA FAIXA ESPECIFICADA

CONTRATANTE: DISTRIBUIDORA DE DOCES SAO JOAO LTDA
COND.PAG.: 10 VEZES CARTAO CÓD: 9900000001985
END.: RUA JOSE DIAS BAIRRO: AMARO RIBEIRO
MUNIC: CONSELHEIRO LAFAIETE 36400000 UF: MG

ÁGUA RETIDA NA USINA: 10,00 L / M3
PEÇA CONCRETADA: IDACOES
NUMERO DE CPS:
IDADE DE ROMPIMENTO:
ÁGUA RETIDA NA OBRA:
ÁGUA RETIDA NA OBRA:
CEI: CEI:

Informações Adicionais de Interesse do Fisco: Não incidência de ICMS. Art. 5º inciso xx do RICMS conf. decreto 46.131/13

TERMO DE RESPONSABILIDADE

Determinei a adição de _____ litros de água no volume de _____ m3 de concreto, elevando o Abatimento máximo para _____ cm.

Tenho ciência de que essa adição de água acarretará alterações nas características do concreto, diminuindo sua resistência.

Nome Responsável: _____

RG Responsável: _____ Data: _____

Assinatura Responsável: _____

RESERVADO AO FISCO

Amario Ribeiro

HORA SAÍDA DA CENTRAL	HORA CHEGADA OBRA	INÍCIO DESCARGA	TÉRMINO DESCARGA	SAÍDA OBRA	CHEGADA CENTRAL	VOLUME TOTAL ENTREGUE	NOTA

DATA DO RECEBIMENTO	IDENTIFICAÇÃO E ASSINATURA DO RECEBEDOR	KM INICIAL	KM FINAL

PREFEITURA MUNICIPAL DE CONSELHEIRO LAFAIETE
Fls 91 Nº 12128
SÉRIE 1

Realbeton CONCRETOS

REAL BETON CONCRETOS LTDA
Rua Ouro Branco, 777 – Distrito Industrial
Conselheiro Lafaiete - MG CEP: 36.400-000 - CX. 97
Tel.: +55 31-3762.5220 www.realbeton.com.br

DANFE

Documento Auxiliar da Nota Fiscal Eletrônica

0 - ENTRADA
1 - SAÍDA [1]

Nº 12128
SÉRIE 1
FOLHA 1 / 1

CHAVE DE ACESSO
3116 0214 8872 4100 0109 5500 1000 0121 2859 8446 0514

NATUREZA DA OPERAÇÃO	DADOS DA NF-E
5102 - VENDA DE MERCADORIA	3152 2103 4100 0028 1000 0000 0193 5002 2207

INSCRIÇÃO ESTADUAL	INSCRIÇÃO ESTADUAL SUBST. TRIBUTÁRIA	CNPJ
0018997270010		14.887.241/0001-09

DESTINATÁRIO/REMETENTE

NOME / RAZÃO SOCIAL			CNPJ/CPF	DATA DE EMISSÃO
DISTRIBUIDORA DE DOCES SAO JOAO LTDA			22.103.410/0002-81	16-02-04T00:00:00-02:(
ENDEREÇO	**Nº**	**BAIRRO**	**CEP**	**DATA DE ENTRADA/SAÍDA**
RUA ADOLFO SIQUEIRA	255	SAO JOAO	36400-000	16-02-04T00:00:00-02:
MUNICÍPIO	**FONE/FAX**	**UF**	**INSCRIÇÃO ESTADUAL**	**HORA DE SAÍDA**
CONSELHEIRO LAFAIETE	31999871598	MG	1835028680100	16:46:49

CÁLCULO IMPOSTO

BASE DE CÁLCULO ICMS	VALOR ICMS	BASE DE CÁLCULO ICMS SUBSTITUIÇÃO	VALOR ICMS SUBSTITUIÇÃO	VALOR TOTAL DOS PRODUTOS
0,00	0,00	0,00	0,00	1.935,00

VALOR FRETE	VALOR SEGURO	DESCONTO	OUTRAS DESPESAS ACESSÓRIAS	VALOR TOTAL DO IPI	VALOR TOTAL DA NOTA
0,00	0,00	0,00	0,00	0,00	1.935,00

TRANSPORTADOR

RAZÃO SOCIAL	FRETE POR CONTA	CÓDIGO ANTT	PLACA DO VEÍCULO	REBOQUE	UF	CNPJ / CPF
REAL BETON CONCRETOS LTDA	0 - Emitente		PWN1640		MG	14.887.241/0001-09

ENDEREÇO	MUNICÍPIO	UF	INSCRIÇÃO ESTADUAL
RUA OURO BRANCO, 777	CONSELHEIRO LAFAIETE	MG	0018997270010

VOLUME	MOTORISTA	LACRE	BETONEIRA	PESO BRUTO	PESO LÍQUIDO
9,00	LUIZ MARINHO DA SILVA	12335	CB 106	20869,827 KG	20869,827 KG

DADOS DO PRODUTO / SERVIÇO

CÓD. PROD.	DESCRIÇÃO DOS PRODUTOS / SERVIÇOS	NCM/SH	CST	CFOP	UN.	QUANTIDADE	V. UNITÁRIO	VALOR TOTAL	BC ICMS	V ICMS	ALÍQUOTAS ICMS	ALÍQUOTAS IPI	V. IPI
0404 2001	N BOMB fck 20 B01 10+-02	38245000	041	5102	M3	9,00	215,0000	1.935,00				0,00	0,00

DADOS ADICIONAIS

PEDIDO DE COMPRA:

OBSERVAÇÕES DO CONTRATO:

TOTAL APROXIMADO DE TRIBUTOS FEDERAIS e ESTADUAIS: 309,60

[redacted]ERIAIS ADQUIRIDOS DE TERCEIROS PARA PREPARO E APLICAÇÃO 309,60

QTD 9,00 M3 DE: N BOMB fck 20 B01 10+-02
V. ABATIM. DE: 1+-0 CM:

SERVIÇO DE LANÇAMENTO DE CONCRETO CONFORME CONTRATO DE EMPREITEIRA DE CONSTRUÇÃO CIVIL Nº 2705

ENDEREÇO DA OBRA RUA JOSE DIAS N 220 , BAIRRO AMARO RIBEIRO - CONSELHEIRO LAFAIETE(MG)

** ATENÇÃO: NÃO NOS RESPONSABILIZAMOS POR CONCRETO LANÇADO COM SLUMP FORA DA FAIXA ESPECIFICADA

CONTRATANTE: DISTRIBUIDORA DE DOCES SAO JOAO LTDA
COND.PAG.: 10 VEZES CARTAO CÓD: 990000001985
END.: RUA JOSE DIAS BAIRRO: AMARO RIBEIRO
MUNIC: CONSELHEIRO LAFAIETE 36400000 UF: MG

ÁGUA RETIDA NA USINA: 10,00 L / M3
PEÇA CONCRETADA: IDACOES
NUMERO DE CPS:
IDADE DE ROMPIMENTO:
ÁGUA RETIDA NA OBRA:
ÁGUA RETIDA NA OBRA:
CEI: CEI:

Informações Adicionais de Interesse do Fisco: Não incidência de ICMS. Art. 5º inciso xx do RICMS conf. decreto 46.131/13

TERMO DE RESPONSABILIDADE

Determinei a adição de _____ litros de água no volume de _____ m3 de concreto, elevando o Abatimento máximo para _____ cm.

Tenho ciência de que essa adição de água acarretará alterações nas características do concreto, diminuindo sua resistência.

Nome Responsável: _____

RG Responsável: _____ Data: _____

Assinatura Responsável: _____

RESERVADO AO FISCO

Amaro Ribeiro

CÂMARA MUNICIPAL DE CONSELHEIRO LAFAIETE - MG
Fls 92

HORA SAÍDA DA CENTRAL	HORA CHEGADA OBRA	INÍCIO DESCARGA	TÉRMINO DESCARGA	SAÍDA OBRA	CHEGADA CENTRAL	VOLUME TOTAL ENTREGUE	NF-E Nº 12129
							SÉRIE 1

DATA DO RECEBIMENTO	IDENTIFICAÇÃO E ASSINATURA DO RECEBEDOR	KM INICIAL	KM FINAL

Realbeton CONCRETOS

REAL BETON CONCRETOS LTDA
Rua Ouro Branco, 777 – Distrito Industrial
Conselheiro Lafaiete - MG CEP: 36400-000 - CX. 97
Tel.: +55 31-3762.5220 www.realbeton.com.br

DANFE

Documento Auxiliar da Nota Fiscal Eletrônica

0 - ENTRADA
1 - SAÍDA [1]

Nº 12129
SÉRIE 1
FOLHA 1 / 1

CHAVE DE ACESSO
3116 0214 8872 4100 0109 5500 1000 0121 2951 0054 7616

NATUREZA DA OPERAÇÃO	DADOS DA NF-E
5102 - VENDA DE MERCADORIA	3152 2103 4100 0028 1000 0000 0150 5002 2209

INSCRIÇÃO ESTADUAL	INSCRIÇÃO ESTADUAL SUBST. TRIBUTÁRIA	CNPJ
0018997270010		14.887.241/0001-09

DESTINATÁRIO/REMETENTE

NOME / RAZÃO SOCIAL			CNPJ/CPF	DATA DE EMISSÃO
DISTRIBUIDORA DE DOCES SAO JOAO LTDA			22.103.410/0002-81	16-02-04T00:00:00-02:0
ENDEREÇO	Nº	BAIRRO	CEP	DATA DE ENTRADA/SAÍDA
RUA ADOLFO SIQUEIRA	255	SAO JOAO	36400-000	16-02-04T00:00:00-02:
MUNICÍPIO	FONE/FAX	UF	INSCRIÇÃO ESTADUAL	HORA DE SAÍDA
CONSELHEIRO LAFAIETE	31999871598	MG	1835028680100	17:12:57

CÁLCULO IMPOSTO

BASE DE CÁLCULO ICMS	VALOR ICMS	BASE DE CÁLCULO ICMS SUBSTITUIÇÃO	VALOR ICMS SUBSTITUIÇÃO	VALOR TOTAL DOS PRODUTOS
0,00	0,00	0,00	0,00	1.505,00

VALOR FRETE	VALOR SEGURO	DESCONTO	OUTRAS DESPESAS ACESSÓRIAS	VALOR TOTAL DO IPI	VALOR TOTAL DA NOTA
0,00	0,00	0,00	0,00	0,00	1.505,00

TRANSPORTADOR

RAZÃO SOCIAL	FRETE POR CONTA	CÓDIGO ANTT	PLACA DO VEÍCULO	REBOQUE	UF	CNPJ / CPF
REAL BETON CONCRETOS LTDA	0 - Emitente		OWS4591		MG	14.887.241/0001-09

ENDEREÇO	MUNICÍPIO	UF	INSCRIÇÃO ESTADUAL
RUA OURO BRANCO, 777	CONSELHEIRO LAFAIETE	MG	0018997270010

VOLUME	MOTORISTA	LACRE	BETONEIRA	PESO BRUTO		PESO LIQUIDO	
7,00	EVANILSON ANTONIO DE SOUZA	12367	103	16232,090	KG	16232,090	KG

DADOS DO PRODUTO / SERVIÇO

CÓD. PROD.	DESCRIÇÃO DOS PRODUTOS / SERVIÇOS	NCM/SH	CST	CFOP	UN.	QUANTIDADE	V. UNITÁRIO	VALOR TOTAL	BC ICMS	V ICMS	ALÍQUOTAS ICMS	ALÍQUOTAS IPI	V. IPI
0404 2001	N BOMB fck 20 B01 10+-02	38245000	041	5102	M3	7,00	215,0000	1.505,00				0,00	0,00

DADOS ADICIONAIS

PEDIDO DE COMPRA:

OBSERVAÇÕES DO CONTRATO:

VALOR APROXIMADO DE TRIBUTOS FEDERAIS e ESTADUAIS: 240,80

MATERIAIS ADQUIRIDOS DE TERCEIROS PARA PREPARO E APLICAÇÃO 240,80

QTD 7,00 M3 DE: N BOMB fck 20 B01 10+-02

V. ABATIM. DE: 1+-0 CM:

SERVIÇO DE LANÇAMENTO DE CONCRETO CONFORME CONTRATO DE EMPREITEIRA DE CONSTRUÇÃO CIVIL Nº 2705

ENDEREÇO DA OBRA RUA JOSE DIAS N 220 , BAIRRO AMARO RIBEIRO - CONSELHEIRO LAFAIETE(MG)

** ATENÇÃO: NÃO NOS RESPONSABILIZAMOS POR CONCRETO LANÇADO COM SLUMP FORA DA FAIXA ESPECIFICADA

CONTRATANTE: DISTRIBUIDORA DE DOCES SAO JOAO LTDA
COND.PAG.: 10 VEZES CARTAO CÓD: 990000001985
END.: RUA JOSE DIAS BAIRRO: AMARO RIBEIRO
MUNIC: CONSELHEIRO LAFAIETE 36400000 UF: MG

ÁGUA RETIDA NA USINA: 10,00 L / M3
PEÇA CONCRETADA: IDACOES
NUMERO DE CPS:
IDADE DE ROMPIMENTO:
ÁGUA RETIDA NA OBRA:
ÁGUA RETIDA NA OBRA:
CEI: CEI:

Informações Adicionais de Interesse do Fisco: Não incidência de ICMS. Art. 5º inciso xx do RICMS conf. decreto 46.131/13

TERMO DE RESPONSABILIDADE

Determinei a adição de _____ litros de água no volume de _____ m3 de concreto, elevando o Abatimento máximo para _____ cm.

Tenho ciência de que essa adição de água acarretará alterações nas características do concreto, diminuindo sua resistência.

Nome Responsável: _____

RG Responsável: _____ Data: _____

Assinatura Responsavel: _____

RESERVADO AO FISCO

Amario Ribeiro

HORA SAÍDA DA CENTRAL	HORA CHEGADA OBRA	INÍCIO DESCARGA	TÉRMINO DESCARGA	SAÍDA OBRA	CHEGADA CENTRAL	VOLUME TOTAL ENTREGUE	NF-e
							Nº 12130
DATA DO RECEBIMENTO	IDENTIFICAÇÃO E ASSINATURA DO RECEBEDOR					KM INICIAL	KM FINAL / SÉRIE
							DR SÉRIE

CÂMARA MUNICIPAL DE CONSELHEIRO LAFAIETE - MG
Fls 93

Realbeton CONCRETOS

REAL BETON CONCRETOS LTDA
Rua Ouro Branco, 777 – Distrito Industrial
Conselheiro Lafaiete - MG CEP: 36.400-000 - CX. 97
Tel.: +55 31-3762.5220 www.realbeton.com.br

DANFE

Documento Auxiliar da Nota Fiscal Eletrônica

0 - ENTRADA
1 - SAÍDA [1]

Nº 12130
SÉRIE 1
FOLHA 1 / 1

CHAVE DE ACESSO
3116 0214 8872 4100 0109 5500 1000 0121 3052 8851 0104

NATUREZA DA OPERAÇÃO	DADOS DA NF-E
5102 - VENDA DE MERCADORIA	3152 2103 4100 0028 1000 0000 0150 5002 2209

INSCRIÇÃO ESTADUAL	INSCRIÇÃO ESTADUAL SUBST. TRIBUTÁRIA	CNPJ
0018997270010		14.887.241/0001-09

DESTINATÁRIO/REMETENTE

NOME / RAZÃO SOCIAL			CNPJ/CPF	DATA DE EMISSÃO
DISTRIBUIDORA DE DOCES SAO JOAO LTDA			22.103.410/0002-81	16-02-04T00:00:00-02:(
ENDEREÇO	Nº	BAIRRO	CEP	DATA DE ENTRADA/SAÍDA
RUA ADOLFO SIQUEIRA	255	SAO JOAO	36400-000	16-02-04T00:00:00-02:
MUNICÍPIO	FONE/FAX	UF	INSCRIÇÃO ESTADUAL	HORA DE SAÍDA
CONSELHEIRO LAFAIETE	31999871598	MG	1835028680100	17:35:49

CÁLCULO IMPOSTO

BASE DE CÁLCULO ICMS	VALOR ICMS	BASE DE CÁLCULO ICMS SUBSTITUIÇÃO	VALOR ICMS SUBSTITUIÇÃO	VALOR TOTAL DOS PRODUTOS
0,00	0,00	0,00	0,00	1.505,00

VALOR FRETE	VALOR SEGURO	DESCONTO	OUTRAS DESPESAS ACESSÓRIAS	VALOR TOTAL DO IPI	VALOR TOTAL DA NOTA
0,00	0,00	0,00	0,00	0,00	1.505,00

TRANSPORTADOR

RAZÃO SOCIAL	FRETE POR CONTA	CÓDIGO ANTT	PLACA DO VEÍCULO	REBOQUE	UF	CNPJ / CPF
REAL BETON CONCRETOS LTDA	0 - Emitente		OWS4584		MG	14.887.241/0001-09

ENDEREÇO	MUNICÍPIO	UF	INSCRIÇÃO ESTADUAL
RUA OURO BRANCO, 777	CONSELHEIRO LAFAIETE	MG	0018997270010

VOLUME	MOTORISTA	LACRE	BETONEIRA	PESO BRUTO		PESO LÍQUIDO	
7,00	JOSE RAIMUNDO DE REZENDE	12326	104	16232,090	KG	16232,090	KG

DADOS DO PRODUTO / SERVIÇO

CÓD. PROD.	DESCRIÇÃO DOS PRODUTOS / SERVIÇOS	NCM/SH	CST	CFOP	UN.	QUANTIDADE	V. UNITÁRIO	VALOR TOTAL	B.C ICMS	V. ICMS	ALÍQUOTAS ICMS	ALÍQUOTAS IPI	V. IPI
0404 2001	N BOMB fck 20 B01 10+-02	38245000	041	5102	M3	7,00	215,0000	1.505,00				0,00	0,00

DADOS ADICIONAIS

PEDIDO DE COMPRA:

OBSERVAÇÕES DO CONTRATO:

TOTAL APROXIMADO DE TRIBUTOS FEDERAIS e ESTADUAIS: 240,80

MATERIAIS ADQUIRIDOS DE TERCEIROS PARA PREPARO E APLICAÇÃO 240,80

QTD 7,00 M3 DE: N BOMB fck 20 B01 10+-02

V. ABATIM. DE: 1+-0 CM:

SERVIÇO DE LANÇAMENTO DE CONCRETO CONFORME CONTRATO DE EMPREITEIRA DE CONSTRUÇÃO CIVIL Nº 2705

ENDEREÇO DA OBRA RUA JOSE DIAS N 220 , BAIRRO AMARO RIBEIRO - CONSELHEIRO LAFAIETE(MG)

** ATENÇÃO: NÃO NOS RESPONSABILIZAMOS POR CONCRETO LANÇADO COM SLUMP FORA DA FAIXA ESPECIFICADA

CONTRATANTE: DISTRIBUIDORA DE DOCES SAO JOAO LTDA
COND.PAG.: 10 VEZES CARTAO CÓD: 990000001985
END.: RUA JOSE DIAS BAIRRO: AMARO RIBEIRO
MUNIC: CONSELHEIRO LAFAIETE 36400000 UF: MG

ÁGUA RETIDA NA USINA: 10,00 L / M3
PEÇA CONCRETADA: IDACOES
NUMERO DE CPS:
IDADE DE ROMPIMENTO:
ÁGUA RETIDA NA OBRA:
ÁGUA RETIDA NA OBRA:
CEI: CEI:

Informações Adicionais de Interesse do Fisco: Não incidência de ICMS. Art. 5º inciso xx do RICMS conf. decreto 46.131/13

TERMO DE RESPONSABILIDADE

Determinei a adição de _____ litros de água no volume de _____ m3 de concreto, elevando o Abatimento máximo para _____ cm.

Tenho ciência de que essa adição de água acarretará alterações nas características do concreto, diminuindo sua resistência.

Nome Responsável: _____

RG Responsável: _____ Data: _____

Assinatura Responsável: _____

RESERVADO AO FISCO

Amaro Ribeiro

HORA SAÍDA DA CENTRAL	HORA CHEGADA OBRA	INÍCIO DESCARGA	TÉRMINO DESCARGA	SAÍDA OBRA	CHEGADA CENTRAL	VOLUME TOTAL ENTREGUE

DATA DO RECEBIMENTO	IDENTIFICAÇÃO E ASSINATURA DO RECEBEDOR	KM INICIAL	KM FINAL

PREFEITURA MUNICIPAL DE CONSELHEIRO LAFAIETE — Fls 94

NF-E Nº 12146 SÉRIE DR

Realbeton CONCRETOS

REAL BETON CONCRETOS LTDA
Rua Ouro Branco, 777 – Distrito Industrial
Conselheiro Lafaiete - MG CEP: 36.400-000 - CX. 97
Tel.: +55 31-3762.5220 www.realbeton.com.br

DANFE

Documento Auxiliar da Nota Fiscal Eletrônica

0 - ENTRADA
1 - SAÍDA [1]

Nº 12146
SÉRIE 1
FOLHA 1 / 1

CHAVE DE ACESSO
3116 0214 8872 4100 0109 5500 1000 0121 4613 9289 5669

Consulta de autenticidade no portal nacional da NF-e www.nfe.fazenda.gov.br/portal ou no site da Sefaz Autorizadora

NATUREZA DA OPERAÇÃO	PROTOCOLO DE AUTORIZAÇÃO DE USO
5102 - VENDA DE MERCADORIA	131162047531107 05/02/2016 13:57:48-02:00

INSCRIÇÃO ESTADUAL	INSCRIÇÃO ESTADUAL SUBST. TRIBUTÁRIA	CNPJ
0018997270010		14.887.241/0001-09

DESTINATÁRIO/REMETENTE

NOME / RAZÃO SOCIAL			CNPJ/CPF	DATA DE EMISSÃO
DISTRIBUIDORA DE DOCES SAO JOAO LTDA			22.103.410/0002-81	05/02/2016
ENDEREÇO	**Nº**	**BAIRRO**	**CEP**	**DATA DE ENTRADA/SAÍDA**
RUA [redacted]OLFO SIQUEIRA	255	SAO JOAO	36400-000	05/02/2016
MUNICÍPIO	**FONE/FAX**	**UF**	**INSCRIÇÃO ESTADUAL**	**HORA DE SAÍDA**
CONSELHEIRO LAFAIETE	31999871598	MG	1835028680100	14:17:18

CÁLCULO IMPOSTO

BASE DE CÁLCULO ICMS	VALOR ICMS	BASE DE CÁLCULO ICMS SUBSTITUIÇÃO	VALOR ICMS SUBSTITUIÇÃO	VALOR TOTAL DOS PRODUTOS
0,00	0,00	0,00	0,00	1.612,50

VALOR FRETE	VALOR SEGURO	DESCONTO	OUTRAS DESPESAS ACESSÓRIAS	VALOR TOTAL DO IPI	VALOR TOTAL DA NOTA
0,00	0,00	0,00	0,00	0,00	1.612,50

TRANSPORTADOR

RAZÃO SOCIAL	FRETE POR CONTA	CÓDIGO ANTT	PLACA DO VEÍCULO	REBOQUE	UF	CNPJ / CPF
REAL BETON CONCRETOS LTDA	0 - Emitente		OOV3691		MG	14.887.241/0001-09

ENDEREÇO	MUNICÍPIO	UF	INSCRIÇÃO ESTADUAL
RUA OURO BRANCO, 777	CONSELHEIRO LAFAIETE	MG	0018997270010

VOLUME	MOTORISTA	LACRE	BETONEIRA	PESO BRUTO		PESO LÍQUIDO	
7,50	WELINGTON NOGUEIRA	12359	CB 101	17391,530	KG	17391,530	KG

DADOS DO PRODUTO / SERVIÇO

CÓD. PROD.	DESCRIÇÃO DOS PRODUTOS / SERVIÇOS	NCM/SH	CST	CFOP	UN.	QUANTIDADE	V. UNITÁRIO	VALOR TOTAL	BC ICMS	V ICMS	ALÍQUOTAS ICMS	ALÍQUOTAS IPI	V. IPI
0404 2001	N BOMB fck 20 B01 10+-02	38245000	041	5102	M3	7,50	215,0000	1.612,50	0,00	0,00	0,00	0,00	0,00

DADOS ADICIONAIS

PEDIDO DE COMPRA:

OBSERVAÇÕES DO CONTRATO:

T[redacted]APROXIMADO DE TRIBUTOS FEDERAIS e ESTADUAIS: 258,00

MATERIAIS ADQUIRIDOS DE TERCEIROS PARA PREPARO E APLICAÇÃO **258,00**

QTD **7,50** M3 DE: **N BOMB fck 20 B01 10+-02**

V. ABATIM. DE: **1+-0** CM:

SERVIÇO DE LANÇAMENTO DE CONCRETO CONFORME CONTRATO DE EMPREITEIRA DE CONSTRUÇÃO CIVIL Nº **2705**

ENDEREÇO DA OBRA **RUA JOSE DIAS N 220 , BAIRRO AMARO RIBEIRO - CONSELHEIRO LAFAIETE(MG)**

** ATENÇÃO: NÃO NOS RESPONSABILIZAMOS POR CONCRETO LANÇADO COM SLUMP FORA DA FAIXA ESPECIFICADA

CONTRATANTE: **DISTRIBUIDORA DE DOCES SAO JOAO LTDA**
COND.PAG.: **10 VEZES CARTAO** CÓD: **990000901985**
END.: **RUA JOSE DIAS** BAIRRO: **AMARO RIBEIRO**
MUNIC: **CONSELHEIRO LAFAIETE** **36400000** UF: **MG**

ÁGUA RETIDA NA USINA: 10,00 L / M3
PEÇA CONCRETADA: IDACOES
NUMERO DE CPS:
IDADE DE ROMPIMENTO:
ÁGUA RETIDA NA OBRA:
ÁGUA RETIDA NA OBRA:
CEI: CEI:

Informações Adicionais de Interesse do Fisco: Não incidência de ICMS. Art. 5º inciso xx do RICMS conf. decreto 46.131/13

TERMO DE RESPONSABILIDADE

Determinei a adição de _____ litros de água no volume de _____ m3 de concreto, elevando o Abatimento máximo para _____ cm.

Tenho ciência de que essa adição de água acarretará alterações nas características do concreto, diminuindo sua resistência.

Nome Responsável: _____

RG Responsável: _____ Data: _____

Assinatura Responsável: _____

RESERVADO AO FISCO

Amario Ribeiro

HORA SAÍDA DA CENTRAL	HORA CHEGADA OBRA	INÍCIO DESCARGA	TÉRMINO DESCARGA	SAÍDA OBRA	CHEGADA CENTRAL	VOLUME TOTAL ENTREGUE	NF-E

DATA DO RECEBIMENTO	IDENTIFICAÇÃO E ASSINATURA DO RECEBEDOR	KM INICIAL	KM FINAL

CÂMARA MUNICIPAL DE CONSELHEIRO LAFAIETE
Fls. 95 Nº 12148
SÉRIE

Realbeton CONCRETOS

REAL BETON CONCRETOS LTDA
Rua Ouro Branco, 777 – Distrito Industrial
Conselheiro Lafaiete - MG CEP: 36.400-000 - CX. 97
Tel.: +55 31-3762.5220 www.realbeton.com.br

DANFE

Documento Auxiliar da Nota Fiscal Eletrônica

0 - ENTRADA
1 - SAÍDA [1]

Nº 12148
SÉRIE 1
FOLHA 1 / 1

CHAVE DE ACESSO
3116 0214 8872 4100 0109 5500 1000 0121 4814 8982 6526

Consulta de autenticidade no portal nacional da NF-e www.nfe.fazenda.gov.br/portal ou no site da Sefaz Autorizadora

NATUREZA DA OPERAÇÃO	PROTOCOLO DE AUTORIZAÇÃO DE USO
5102 - VENDA DE MERCADORIA	131162047583250 05/02/2016 14:41:01-02:00

INSCRIÇÃO ESTADUAL	INSCRIÇÃO ESTADUAL SUBST. TRIBUTÁRIA	CNPJ
0018997270010		14.887.241/0001-09

DESTINATÁRIO/REMETENTE

NOME / RAZÃO SOCIAL			CNPJ/CPF	DATA DE EMISSÃO
DISTRIBUIDORA DE DOCES SAO JOAO LTDA			22.103.410/0002-81	05/02/2016
ENDEREÇO	Nº	BAIRRO	CEP	DATA DE ENTRADA/SAÍDA
RU[redacted]OLFO SIQUEIRA	255	SAO JOAO	36400-000	05/02/2016
MUNICÍPIO	FONE/FAX	UF	INSCRIÇÃO ESTADUAL	HORA DE SAÍDA
CONSELHEIRO LAFAIETE	31999871598	MG	1835028680100	15:00:40

CÁLCULO IMPOSTO

BASE DE CÁLCULO ICMS	VALOR ICMS	BASE DE CÁLCULO ICMS SUBSTITUIÇÃO	VALOR ICMS SUBSTITUIÇÃO	VALOR TOTAL DOS PRODUTOS
0,00	0,00	0,00	0,00	1.612,50

VALOR FRETE	VALOR SEGURO	DESCONTO	OUTRAS DESPESAS ACESSÓRIAS	VALOR TOTAL DO IPI	VALOR TOTAL DA NOTA
0,00	0,00	0,00	0,00	0,00	**1.612,50**

TRANSPORTADOR

RAZÃO SOCIAL	FRETE POR CONTA	CÓDIGO ANTT	PLACA DO VEÍCULO REBOQUE	UF	CNPJ / CPF
REAL BETON CONCRETOS LTDA	0 - Emitente		OWS4591	MG	14.887.241/0001-09

ENDEREÇO	MUNICÍPIO	UF	INSCRIÇÃO ESTADUAL
RUA OURO BRANCO, 777	CONSELHEIRO LAFAIETE	MG	0018997270010

VOLUME	MOTORISTA	LACRE	BETONEIRA	PESO BRUTO		PESO LIQUIDO	
7,50	EVANILSON ANTONIO DE SOUZA	12355	103	17391,530	KG	17391,530	KG

DADOS DO PRODUTO / SERVIÇO

CÓD. PROD.	DESCRIÇÃO DOS PRODUTOS / SERVIÇOS	NCM/SH	CST	CFOP	UN.	QUANTIDADE	V. UNITÁRIO	VALOR TOTAL	BC ICMS	V ICMS	ALÍQUOTAS ICMS	ALÍQUOTAS IPI	V. IPI
0404 2001	N BOMB fck 20 B01 10+-02	38245000	041	5102	M3	7,50	215,0000	1.612,50	0,00	0,00	0,00	0,00	0,00

DADOS ADICIONAIS

PEDIDO DE COMPRA:

OBSERVAÇÕES DO CONTRATO:

[redacted] APROXIMADO DE TRIBUTOS FEDERAIS e ESTADUAIS: 258,00

MATERIAIS ADQUIRIDOS DE TERCEIROS PARA PREPARO E APLICAÇÃO 258,00

QTD 7,50 M3 DE: **N BOMB fck 20 B01 10+-02**

V. ABATIM. DE: **1+-0** CM:

SERVIÇO DE LANÇAMENTO DE CONCRETO CONFORME CONTRATO DE EMPREITEIRA DE CONSTRUÇÃO CIVIL Nº 2705

ENDEREÇO DA OBRA **RUA JOSE DIAS N 220 , BAIRRO AMARO RIBEIRO - CONSELHEIRO LAFAIETE(MG)**

** ATENÇÃO: NÃO NOS RESPONSABILIZAMOS POR CONCRETO LANÇADO COM SLUMP FORA DA FAIXA ESPECIFICADA

CONTRATANTE: **DISTRIBUIDORA DE DOCES SAO JOAO LTDA**

COND.PAG.: **10 VEZES CARTAO** CÓD: **990000601985**

END.: **RUA JOSE DIAS** BAIRRO: **AMARO RIBEIRO**

MUNIC: **CONSELHEIRO LAFAIETE** 36400000 UF: **MG**

RESERVADO AO FISCO

ÁGUA RETIDA NA USINA: 10,00 L / M3

PEÇA CONCRETADA: IDACOES

NUMERO DE CPS:

IDADE DE ROMPIMENTO:

ÁGUA RETIDA NA OBRA:

ÁGUA RETIDA NA OBRA:

CEI: CEI:

Informações Adicionais de Interesse do Fisco: Não incidência de ICMS. Art. 5º inciso xx do RICMS conf. decreto 46.131/13

TERMO DE RESPONSABILIDADE

Determinei a adição de _____ litros de água no volume de _____ m3 de concreto, elevando o Abatimento máximo para _____ cm.

Tenho ciência de que essa adição de água acarretará alterações nas características do concreto, diminuindo sua resistência.

Nome Responsável: _____

RG Responsável: _____ Data: _____

Assinatura Responsável: _____

Amario Ribeiro

CÂMARA MUNICIPAL DE CONSELHEIRO LAFAIETE - MG
Fls 90 Nº 12175

HORA SAÍDA DA CENTRAL	HORA CHEGADA OBRA	INÍCIO DESCARGA	TÉRMINO DESCARGA	SAÍDA OBRA	CHEGADA CENTRAL	VOLUME TOTAL ENTREGUE	NF-E

DATA DO RECEBIMENTO	IDENTIFICAÇÃO E ASSINATURA DO RECEBEDOR	KM INICIAL	KM FINAL	SÉRIE

Realbeton CONCRETOS

REAL BETON CONCRETOS LTDA
Rua Ouro Branco, 777 – Distrito Industrial
Conselheiro Lafaiete - MG CEP: 36.400-000 - CX. 97
Tel.: +55 31-3762.5220 www.realbeton.com.br

DANFE

Documento Auxiliar da Nota Fiscal Eletrônica

0 - ENTRADA
1 - SAÍDA [1]

Nº 12175
SÉRIE 1
FOLHA 1 / 1

CHAVE DE ACESSO
3116 0214 8872 4100 0109 5500 1000 0121 7516 4631 8147

Consulta de autenticidade no portal nacional da NF-e www.nfe.fazenda.gov.br/portal ou no site da Sefaz Autorizadora

NATUREZA DA OPERAÇÃO	PROTOCOLO DE AUTORIZAÇÃO DE USO
5102 - VENDA DE MERCADORIA	131162051310733 11/02/2016 17:18:20-02:00

INSCRIÇÃO ESTADUAL	INSCRIÇÃO ESTADUAL SUBST. TRIBUTÁRIA	CNPJ
0018997270010		14.887.241/0001-09

DESTINATÁRIO/REMETENTE

NOME / RAZÃO SOCIAL	CNPJ/CPF	DATA DE EMISSÃO
DISTRIBUIDORA DE DOCES SAO JOAO LTDA	22.103.410/0002-81	11/02/2016

ENDEREÇO	Nº	BAIRRO	CEP	DATA DE ENTRADA SAÍDA
RU[redacted]OLFO SIQUEIRA	255	SAO JOAO	36400-000	11/02/2016

MUNICÍPIO	FONE/FAX	UF	INSCRIÇÃO ESTADUAL	HORA DE SAÍDA
CONSELHEIRO LAFAIETE	31999871598	MG	1835028680100	17:37:44

CÁLCULO IMPOSTO

BASE DE CÁLCULO ICMS	VALOR ICMS	BASE DE CÁLCULO ICMS SUBSTITUIÇÃO	VALOR ICMS SUBSTITUIÇÃO	VALOR TOTAL DOS PRODUTOS
0,00	0,00	0,00	0,00	1.290,00

VALOR FRETE	VALOR SEGURO	DESCONTO	OUTRAS DESPESAS ACESSÓRIAS	VALOR TOTAL DO IPI	VALOR TOTAL DA NOTA
0,00	0,00	0,00	0,00	0,00	1.290,00

TRANSPORTADOR

RAZÃO SOCIAL	FRETE POR CONTA	CÓDIGO ANTT	PLACA DO VEÍCULO REBOQUE	UF	CNPJ / CPF
REAL BETON CONCRETOS LTDA	0 - Emitente		PWN1640	MG	14.887.241/0001-09

ENDEREÇO	MUNICÍPIO	UF	INSCRIÇÃO ESTADUAL
RUA OURO BRANCO, 777	CONSELHEIRO LAFAIETE	MG	0018997270010

VOLUME	MOTORISTA	LACRE	BETONEIRA	PESO BRUTO		PESO LÍQUIDO	
6,00	LUIZ MARINHO DA SILVA	11822	CB 106	13913,222	KG	13913,222	KG

DADOS DO PRODUTO / SERVIÇO

CÓD. PROD.	DESCRIÇÃO DOS PRODUTOS / SERVIÇOS	NCM/SH	CST	CFOP	UN.	QUANTIDADE	V. UNITÁRIO	VALOR TOTAL	BC ICMS	V ICMS	ALÍQUOTAS ICMS	ALÍQUOTAS IPI	V. IPI
0404 2001	N BOMB fck 20 B01 10+-02	38245000	041	5102	M3	6,00	215,0000	1.290,00	0,00	0,00	0,00	0,00	0,00

DADOS ADICIONAIS

PEDIDO DE COMPRA:

OBSERVAÇÕES DO CONTRATO:

[redacted]L APROXIMADO DE TRIBUTOS FEDERAIS e ESTADUAIS: 206,40

MATERIAIS ADQUIRIDOS DE TERCEIROS PARA PREPARO E APLICAÇÃO 206,40

QTD 6,00 M3 DE: N BOMB fck 20 B01 10+-02

V. ABATIM. DE: 1+-0 CM:

SERVIÇO DE LANÇAMENTO DE CONCRETO CONFORME CONTRATO DE EMPREITEIRA DE CONSTRUÇÃO CIVIL Nº 2705

ENDEREÇO DA OBRA RUA JOSE DIAS N 220 , BAIRRO AMARO RIBEIRO - CONSELHEIRO LAFAIETE(MG)

** ATENÇÃO: NÃO NOS RESPONSABILIZAMOS POR CONCRETO LANÇADO COM SLUMP FORA DA FAIXA ESPECIFICADA

CONTRATANTE: DISTRIBUIDORA DE DOCES SAO JOAO LTDA
COND.PAG.: 10 VEZES CARTAO CÓD: 990000001985
END.: RUA JOSE DIAS BAIRRO: AMARO RIBEIRO
MUNIC: CONSELHEIRO LAFAIETE 36400000 UF: MG

ÁGUA RETIDA NA USINA: 10,00 L / M3
PEÇA CONCRETADA: IDACOES
NUMERO DE CPS:
IDADE DE ROMPIMENTO:
ÁGUA RETIDA NA OBRA:
ÁGUA RETIDA NA OBRA:
CEI: CEI:

Informações Adicionais de Interesse do Fisco: Não incidência de ICMS. Art. 5º inciso xx do RICMS conf. decreto 46.131/13

TERMO DE RESPONSABILIDADE

Determinei a adição de _____ litros de água no volume de _____ m3 de concreto, elevando o Abatimento máximo para _____ cm.

Tenho ciência de que essa adição de água acarretará alterações nas características do concreto, diminuindo sua resistência.

Nome Responsável: _____

RG Responsável: _____ Data: _____

Assinatura Responsável: _____

RESERVADO AO FISCO

Amario Ribeiro

CÂMARA MUNICIPAL DE CONSELHEIRO LAFAIETE - MG
Fls. 97 Nº
DR

HORA SAÍDA DA CENTRAL	HORA CHEGADA OBRA	INÍCIO DESCARGA	TÉRMINO DESCARGA	SAÍDA OBRA	CHEGADA CENTRAL	VOLUME TOTAL ENTREGUE	NF-E 12176
DATA DO RECEBIMENTO	IDENTIFICAÇÃO E ASSINATURA DO RECEBEDOR					KM INICIAL / KM FINAL	SÉRIE 1

Realbeton CONCRETOS

REAL BETON CONCRETOS LTDA
Rua Ouro Branco, 777 – Distrito Industrial
Conselheiro Lafaiete - MG CEP: 36.400-000 - CX. 97
Tel.: +55 31-3762.5220 www.realbeton.com.br

DANFE

Documento Auxiliar da Nota Fiscal Eletrônica

0 - ENTRADA
1 - SAÍDA [1]

Nº 12176
SÉRIE 1
FOLHA 1 / 1

CHAVE DE ACESSO
3116 0214 8872 4100 0109 5500 1000 0121 7611 9433 3620

Consulta de autenticidade no portal nacional da NF-e www.nfe.fazenda.gov.br/portal ou no site da Sefaz Autorizadora

NATUREZA DA OPERAÇÃO		PROTOCOLO DE AUTORIZAÇÃO DE USO
5102 - VENDA DE MERCADORIA		131162051346887 11/02/2016 17:45:41-02:00
INSCRIÇÃO ESTADUAL	INSCRIÇÃO ESTADUAL SUBST. TRIBUTÁRIA	CNPJ
0018997270010		14.887.241/0001-09

DESTINATÁRIO/REMETENTE

NOME / RAZÃO SOCIAL			CNPJ/CPF	DATA DE EMISSÃO
DISTRIBUIDORA DE DOCES SAO JOAO LTDA			22.103.410/0002-81	11/02/2016
ENDEREÇO	Nº	BAIRRO	CEP	DATA DE ENTRADA/SAÍDA
R[illegible]OLFO SIQUEIRA	255	SAO JOAO	36400-000	11/02/2016
MUNICÍPIO	FONE/FAX	UF	INSCRIÇÃO ESTADUAL	HORA DE SAÍDA
CONSELHEIRO LAFAIETE	31999871598	MG	1835028680100	18:05:11

CÁLCULO IMPOSTO

BASE DE CÁLCULO ICMS	VALOR ICMS	BASE DE CÁLCULO ICMS SUBSTITUIÇÃO	VALOR ICMS SUBSTITUIÇÃO	VALOR TOTAL DOS PRODUTOS
0,00	0,00	0,00	0,00	1.075,00

VALOR FRETE	VALOR SEGURO	DESCONTO	OUTRAS DESPESAS ACESSÓRIAS	VALOR TOTAL DO IPI	VALOR TOTAL DA NOTA
0,00	0,00	0,00	0,00	0,00	1.075,00

TRANSPORTADOR

RAZÃO SOCIAL	FRETE POR CONTA	CÓDIGO ANTT	PLACA DO VEÍCULO REBOQUE	UF	CNPJ / CPF
REAL BETON CONCRETOS LTDA	0 - Emitente		OWS4584	MG	14.887.241/0001-09

ENDEREÇO	MUNICÍPIO	UF	INSCRIÇÃO ESTADUAL
RUA OURO BRANCO, 777	CONSELHEIRO LAFAIETE	MG	0018997270010

VOLUME	MOTORISTA	LACRE	BETONEIRA	PESO BRUTO	PESO LÍQUIDO
5,00	JOSE RAIMUNDO DE REZENDE	11823	104	11594,353 KG	11594,353 KG

DADOS DO PRODUTO / SERVIÇO

CÓD. PROD.	DESCRIÇÃO DOS PRODUTOS / SERVIÇOS	NCM/SH	CST	CFOP	UN.	QUANTIDADE	V. UNITÁRIO	VALOR TOTAL	BC ICMS	V ICMS	ALÍQUOTAS ICMS	ALÍQUOTAS IPI	V. IPI
0404 2001	N BOMB fck 20 B01 10+-02	38245000	041	5102	M3	5,00	215,0000	1.075,00	0,00	0,00	0,00	0,00	0,00

DADOS ADICIONAIS

PEDIDO DE COMPRA:

OBSERVAÇÕES DO CONTRATO:

[illegible]AL APROXIMADO DE TRIBUTOS FEDERAIS e ESTADUAIS: 172,00

MATERIAIS ADQUIRIDOS DE TERCEIROS PARA PREPARO E APLICAÇÃO 172,00

QTD 5,00 M3 DE: N BOMB fck 20 B01 10+-02

V. ABATIM. DE: 1+-0 CM:

SERVIÇO DE LANÇAMENTO DE CONCRETO CONFORME CONTRATO DE EMPREITEIRA DE CONSTRUÇÃO CIVIL Nº 2705

ENDEREÇO DA OBRA RUA JOSE DIAS N 220 , BAIRRO AMARO RIBEIRO - CONSELHEIRO LAFAIETE(MG)

** ATENÇÃO: NÃO NOS RESPONSABILIZAMOS POR CONCRETO LANÇADO COM SLUMP FORA DA FAIXA ESPECIFICADA

CONTRATANTE: DISTRIBUIDORA DE DOCES SAO JOAO LTDA
COND.PAG.: 10 VEZES CARTAO CÓD: 9960000911985
END.: RUA JOSE DIAS BAIRRO: AMARO RIBEIRO
MUNIC: CONSELHEIRO LAFAIETE 36400000 UF: MG

ÁGUA RETIDA NA USINA: 10,00 L / M3
PEÇA CONCRETADA: IDACOES
NUMERO DE CPS:
IDADE DE ROMPIMENTO:
ÁGUA RETIDA NA OBRA:
ÁGUA RETIDA NA OBRA:
CEI: CEI:

Informações Adicionais de Interesse do Fisco: Não incidência de ICMS. Art. 5º inciso xx do RICMS conf. decreto 46.131/13

TERMO DE RESPONSABILIDADE

Determinei a adição de _____ litros de água no volume de _____ m3 de concreto, elevando o Abatimento máximo para _____ cm.

Tenho ciência de que essa adição de água acarretará alterações nas características do concreto, diminuindo sua resistência.

Nome Responsável: _____

RG Responsável: _____ Data: _____

Assinatura Responsável: _____

RESERVADO AO FISCO

Amario Ribeiro

CÂMARA MUNICIPAL DE CONSELHEIRO LAFAIETE - MG
Fls 98 NF-E
Nº 12195
SÉRIE 1

HORA SAÍDA DA CENTRAL	HORA CHEGADA OBRA	INÍCIO DESCARGA	TÉRMINO DESCARGA	SAÍDA OBRA	CHEGADA CENTRAL	VOLUME TOTAL

DATA DO RECEBIMENTO	IDENTIFICAÇÃO E ASSINATURA DO RECEBEDOR	KM INICIAL	FINAL

Realbeton CONCRETOS

REAL BETON CONCRETOS LTDA
Rua Ouro Branco, 777 – Distrito Industrial
Conselheiro Lafaiete - MG CEP: 36.400-000 - CX. 97
Tel.: +55 31-3762.5220 www.realbeton.com.br

DANFE

Documento Auxiliar da Nota Fiscal Eletrônica

0 - ENTRADA
1 - SAÍDA [1]

Nº 12195
SÉRIE 1
FOLHA 1 / 1

CHAVE DE ACESSO
3116 0214 8872 4100 0109 5500 1000 0121 9511 4078 3151

Consulta de autenticidade no portal nacional da NF-e www.nfe.fazenda.gov.br/portal ou no site da Sefaz Autorizadora

NATUREZA DA OPERAÇÃO	PROTOCOLO DE AUTORIZAÇÃO DE USO
5102 - VENDA DE MERCADORIA	131162052238319 12/02/2016 14:36:30-02:00

INSCRIÇÃO ESTADUAL	INSCRIÇÃO ESTADUAL SUBST TRIBUTÁRIA	CNPJ
0018997270010		14.887.241/0001-09

DESTINATÁRIO/REMETENTE

NOME / RAZÃO SOCIAL			CNPJ/CPF	DATA DE EMISSÃO
DISTRIBUIDORA DE DOCES SAO JOAO LTDA			22.103.410/0002-81	12/02/2016
ENDEREÇO	Nº	BAIRRO	CEP	DATA DE ENTRADA SAÍDA
RUA [illegible]OLFO SIQUEIRA	255	SAO JOAO	36400-000	12/02/2016
MUNICÍPIO	FONE/FAX	UF	INSCRIÇÃO ESTADUAL	HORA DE SAÍDA
CONSELHEIRO LAFAIETE	31999871598	MG	1835028680100	14:55:53

CÁLCULO IMPOSTO

BASE DE CÁLCULO ICMS	VALOR ICMS	BASE DE CÁLCULO ICMS SUBSTITUIÇÃO	VALOR ICMS SUBSTITUIÇÃO	VALOR TOTAL DOS PRODUTOS
0,00	0,00	0,00	0,00	2.150,00

VALOR FRETE	VALOR SEGURO	DESCONTO	OUTRAS DESPESAS ACESSÓRIAS	VALOR TOTAL DO IPI	VALOR TOTAL DA NOTA
0,00	0,00	0,00	0,00	0,00	**2.150,00**

TRANSPORTADOR

RAZÃO SOCIAL	FRETE POR CONTA	CÓDIGO ANTT	PLACA DO VEÍCULO REBOQUE	UF	CNPJ / CPF
REAL BETON CONCRETOS LTDA	0 - Emitente		PWN1640	MG	14.887.241/0001-09

ENDEREÇO	MUNICÍPIO	UF	INSCRIÇÃO ESTADUAL
RUA OURO BRANCO, 777	CONSELHEIRO LAFAIETE	MG	0018997270010

VOLUME	MOTORISTA	LACRE	BETONEIRA	PESO BRUTO		PESO LÍQUIDO	
10,00	LUIZ MARINHO DA SILVA	11810	CB 106	23188,695	KG	23188,695	KG

DADOS DO PRODUTO / SERVIÇO

CÓD. PROD.	DESCRIÇÃO DOS PRODUTOS / SERVIÇOS	NCM/SH	CST	CFOP	UN.	QUANTIDADE	V. UNITÁRIO	VALOR TOTAL	BC ICMS	V. ICMS	ALÍQUOTAS ICMS	ALÍQUOTAS IPI	V. IPI
0404 2001	N BOMB fck 20 B01 10+-02	38245000	041	5102	M3	10,00	215,0000	2.150,00	0,00	0,00	0,00	0,00	0,00

DADOS ADICIONAIS

PEDIDO DE COMPRA:

OBSERVAÇÕES DO CONTRATO:

[illegible]L APROXIMADO DE TRIBUTOS FEDERAIS e ESTADUAIS: 344,00

MATERIAIS ADQUIRIDOS DE TERCEIROS PARA PREPARO E APLICAÇÃO 344,00

QTD 10,00 M3 DE: N BOMB fck 20 B01 10+-02

V. ABATIM. DE: 1+-0 CM:

SERVIÇO DE LANÇAMENTO DE CONCRETO CONFORME CONTRATO DE EMPREITEIRA DE CONSTRUÇÃO CIVIL Nº 2705

ENDEREÇO DA OBRA RUA JOSE DIAS N 220 , BAIRRO AMARO RIBEIRO - CONSELHEIRO LAFAIETE(MG)

** ATENÇÃO: NÃO NOS RESPONSABILIZAMOS POR CONCRETO LANÇADO COM SLUMP FORA DA FAIXA ESPECIFICADA

CONTRATANTE: DISTRIBUIDORA DE DOCES SAO JOAO LTDA
COND.PAG.: 10 VEZES CARTAO
END.: RUA JOSE DIAS
MUNIC: CONSELHEIRO LAFAIETE 36400000
CÓD: 990000001985
BAIRRO: AMARO RIBEIRO
UF: MG

ÁGUA RETIDA NA USINA: 10,00 L / M3
PEÇA CONCRETADA: iDACOES
NUMERO DE CPS:
IDADE DE ROMPIMENTO:
ÁGUA RETIDA NA OBRA:
ÁGUA RETIDA NA OBRA:
CEI CEI:

Informações Adicionais de Interesse do Fisco: Não incidência de ICMS. Art. 5º inciso xx do RICMS conf. decreto 46.131/13

TERMO DE RESPONSABILIDADE

Determinei a adição de _____ litros de água no volume de _____ m3 de concreto, elevando o Abatimento máximo para _____ cm.

Tenho ciência de que essa adição de água acarretará alterações nas características do concreto, diminuindo sua resistência.

Nome Responsável: _____

RG Responsável: _____ Data: _____

Assinatura Responsável: _____

RESERVADO AO FISCO

Amario Ribeiro

HORA SAÍDA DA CENTRAL	HORA CHEGADA OBRA	INÍCIO DESCARGA	TÉRMINO DESCARGA	SAÍDA OBRA	CHEGADA CENTRAL	VOLUME TOTAL EMBARCADO	Nº 12199
DATA DO RECEBIMENTO	IDENTIFICAÇÃO E ASSINATURA DO RECEBEDOR					KM INICIAL / KM FINAL	SÉRIE

PREFEITURA MUNICIPAL DE CONSELHEIRO LAFAIETE
Fls 99

Realbeton CONCRETOS

REAL BETON CONCRETOS LTDA
Rua Ouro Branco, 777 – Distrito Industrial
Conselheiro Lafaiete - MG CEP: 36.400-000 - CX. 97
Tel.: +55 31-3762.5220 www.realbeton.com.br

DANFE

Documento Auxiliar da Nota Fiscal Eletrônica

0 - ENTRADA
1 - SAÍDA [1]

Nº 12199
SÉRIE 1
FOLHA 1 / 1

CHAVE DE ACESSO
3116 0214 8872 4100 0109 5500 1000 0121 9915 4760 3104

Consulta de autenticidade no portal nacional da NF-e www.nfe.fazenda.gov.br/portal ou no site da Sefaz Autorizadora

NATUREZA DA OPERAÇÃO		PROTOCOLO DE AUTORIZAÇÃO DE USO
5102 - VENDA DE MERCADORIA		131162052351017 12/02/2016 15:53:46-02:00
INSCRIÇÃO ESTADUAL	INSCRIÇÃO ESTADUAL SUBST. TRIBUTÁRIA	CNPJ
0018997270010		14.887.241/0001-09

DESTINATÁRIO/REMETENTE

NOME / RAZÃO SOCIAL			CNPJ/CPF	DATA DE EMISSÃO
DISTRIBUIDORA DE DOCES SAO JOAO LTDA			22.103.410/0002-81	12/02/2016
ENDEREÇO	Nº	BAIRRO	CEP	DATA DE ENTRADA/SAÍDA
RUA ADOLFO SIQUEIRA	255	SAO JOAO	36400-000	12/02/2016
MUNICÍPIO	FONE/FAX	UF	INSCRIÇÃO ESTADUAL	HORA DE SAÍDA
CONSELHEIRO LAFAIETE	31999871598	MG	1835028680100	16:13:07

CÁLCULO IMPOSTO

BASE DE CÁLCULO ICMS	VALOR ICMS	BASE DE CÁLCULO ICMS SUBSTITUIÇÃO	VALOR ICMS SUBSTITUIÇÃO	VALOR TOTAL DOS PRODUTOS
0,00	0,00	0,00	0,00	2.150,00

VALOR FRETE	VALOR SEGURO	DESCONTO	OUTRAS DESPESAS ACESSÓRIAS	VALOR TOTAL DO IPI	VALOR TOTAL DA NOTA
0,00	0,00	0,00	0,00	0,00	2.150,00

TRANSPORTADOR

RAZÃO SOCIAL	FRETE POR CONTA	CÓDIGO ANTT	PLACA DO VEÍCULO REBOQUE	UF	CNPJ - CPF
REAL BETON CONCRETOS LTDA	0 - Emitente		PWN1640	MG	14.887.241/0001-09

ENDEREÇO	MUNICÍPIO	UF	INSCRIÇÃO ESTADUAL
RUA OURO BRANCO, 777	CONSELHEIRO LAFAIETE	MG	0018997270010

VOLUME	MOTORISTA	LACRE	BETONEIRA	PESO BRUTO		PESO LÍQUIDO	
10,00	LUIZ MARINHO DA SILVA	11847	CB 106	23188,695	KG	23188,695	KG

DADOS DO PRODUTO / SERVIÇO

CÓD. PROD.	DESCRIÇÃO DOS PRODUTOS / SERVIÇOS	NCM/SH	CST	CFOP	UN.	QUANTIDADE	V. UNITÁRIO	VALOR TOTAL	BC ICMS	V ICMS	ALÍQUOTAS ICMS	ALÍQUOTAS IPI	V IPI
0404 2001	N BOMB fck 20 B01 10+-02	38245000	041	5102	M3	10,00	215,0000	2.150,00	0,00	0,00	0,00	0,00	0,00

DADOS ADICIONAIS

PEDIDO DE COMPRA:
OBSERVAÇÕES DO CONTRATO:
[redacted]AL APROXIMADO DE TRIBUTOS FEDERAIS e ESTADUAIS: 344,00

MATERIAIS ADQUIRIDOS DE TERCEIROS PARA PREPARO E APLICAÇÃO 344,00
QTD 10,00 M3 DE: N BOMB fck 20 B01 10+-02
V. ABATIM. DE: 1+-0 CM:

SERVIÇO DE LANÇAMENTO DE CONCRETO CONFORME CONTRATO DE EMPREITEIRA DE CONSTRUÇÃO CIVIL Nº 2705
ENDEREÇO DA OBRA RUA JOSE DIAS N 220 , BAIRRO AMARO RIBEIRO - CONSELHEIRO LAFAIETE(MG)

** ATENÇÃO: NÃO NOS RESPONSABILIZAMOS POR CONCRETO LANÇADO COM SLUMP FORA DA FAIXA ESPECIFICADA

CONTRATANTE: DISTRIBUIDORA DE DOCES SAO JOAO LTDA
COND.PAG.: 10 VEZES CARTAO COD: 9900000001985
END.: RUA JOSE DIAS BAIRRO: AMARO RIBEIRO
MUNIC: CONSELHEIRO LAFAIETE 36400000 UF: MG

ÁGUA RETIDA NA USINA: 10,00 L / M3
PEÇA CONCRETADA: IDACOES
NUMERO DE CPS:
IDADE DE ROMPIMENTO:
ÁGUA RETIDA NA OBRA:
ÁGUA RETIDA NA OBRA:
CEI. CEI:
Informações Adicionais de Interesse do Fisco: Não incidência de ICMS. Art. 5º inciso xx do RICMS conf. decreto 46.131/13

TERMO DE RESPONSABILIDADE

Determinei a adição de _____ litros de água no volume de _____ m3 de concreto, elevando o Abatimento máximo para _____ cm.
Tenho ciência de que essa adição de água acarretará alterações nas características do concreto, diminuindo sua resistência.

Nome Responsável: _____
RG Responsável: _____ Data: _____
Assinatura Responsável: _____

RESERVADO AO FISCO

Amaro Ribeiro

CÂMARA MUNICIPAL DE CONSELHEIRO LAFAIETE - MG
Fls 100 12201
SÉRIE DR 1

HORA SAÍDA DA CENTRAL	HORA CHEGADA OBRA	INÍCIO DESCARGA	TÉRMINO DESCARGA	SAÍDA OBRA	CHEGADA CENTRAL	VOLUME TOTAL ENTREGUE	NF-E

DATA DO RECEBIMENTO	IDENTIFICAÇÃO E ASSINATURA DO RECEBEDOR	KM INICIAL	KM

Realbeton CONCRETOS

REAL BETON CONCRETOS LTDA
Rua Ouro Branco, 777 – Distrito Industrial
Conselheiro Lafaiete - MG CEP: 36.400-000 - CX. 97
Tel.: +55 31-3762.5220 www.realbeton.com.br

DANFE

Documento Auxiliar da Nota Fiscal Eletrônica

0 - ENTRADA
1 - SAÍDA [1]

Nº 12201
SÉRIE 1
FOLHA 1 / 1

CHAVE DE ACESSO
3116 0214 8872 4100 0109 5500 1000 0122 0116 2093 8875

Consulta de autenticidade no portal nacional da NF-e www.nfe.fazenda.gov.br/portal ou no site da Sefaz Autorizadora

NATUREZA DA OPERAÇÃO	PROTOCOLO DE AUTORIZAÇÃO DE USO
5102 - VENDA DE MERCADORIA	131162052476901 12/02/2016 17:20:18-02:00

INSCRIÇÃO ESTADUAL	INSCRIÇÃO ESTADUAL SUBST TRIBUTÁRIA	CNPJ
0018997270010		14.887.241/0001-09

DESTINATÁRIO/REMETENTE

NOME / RAZÃO SOCIAL			CNPJ/CPF	DATA DE EMISSÃO
DISTRIBUIDORA DE DOCES SAO JOAO LTDA			22.103.410/0002-81	12/02/2016
ENDEREÇO	**Nº**	**BAIRRO**	**CEP**	**DATA DE ENTRADA SAÍDA**
RU[illegible]OLFO SIQUEIRA	255	SAO JOAO	36400-000	12/02/2016
MUNICÍPIO	**FONE/FAX**	**UF**	**INSCRIÇÃO ESTADUAL**	**HORA DE SAÍDA**
CONSELHEIRO LAFAIETE	31999871598	MG	1835028680100	17:39:57

CÁLCULO IMPOSTO

BASE DE CÁLCULO ICMS	VALOR ICMS	BASE DE CÁLCULO ICMS SUBSTITUIÇÃO	VALOR ICMS SUBSTITUIÇÃO	VALOR TOTAL DOS PRODUTOS
0,00	0,00	0,00	0,00	1.612,50

VALOR FRETE	VALOR SEGURO	DESCONTO	OUTRAS DESPESAS ACESSÓRIAS	VALOR TOTAL DO IPI	VALOR TOTAL DA NOTA
0,00	0,00	0,00	0,00	0,00	1.612,50

TRANSPORTADOR

RAZÃO SOCIAL	FRETE POR CONTA	CÓDIGO ANTT	PLACA DO VEÍCULO REBOQUE	UF	CNPJ / CPF
REAL BETON CONCRETOS LTDA	0 - Emitente		PWN2641	MG	14.887.241/0001-09

ENDEREÇO	MUNICÍPIO	UF	INSCRIÇÃO ESTADUAL
RUA OURO BRANCO, 777	CONSELHEIRO LAFAIETE	MG	0018997270010

VOLUME	MOTORISTA	LACRE	BETONEIRA	PESO BRUTO		PESO LIQUIDO	
7,50	ELVIS DE SOUZA SIRIO	11821	CB 105	17391,530	KG	17391,530	KG

DADOS DO PRODUTO / SERVIÇO

CÓD. PROD.	DESCRIÇÃO DOS PRODUTOS / SERVIÇOS	NCM/SH	CST	CFOP	UN.	QUANTIDADE	V. UNITÁRIO	VALOR TOTAL	BC ICMS	V ICMS	ALÍQUOTAS ICMS	ALÍQUOTAS IPI	V. IPI
0404 2001	N BOMB fck 20 B01 10+-02	38245000	041	5102	M3	7,50	215,0000	1.612,50	0,00	0,00	0,00	0,00	0,00

DADOS ADICIONAIS

PEDIDO DE COMPRA:

[illegible]SERVAÇÕES DO CONTRATO:

[illegible]TAL APROXIMADO DE TRIBUTOS FEDERAIS e ESTADUAIS: 258,00

MATERIAIS ADQUIRIDOS DE TERCEIROS PARA PREPARO E APLICAÇÃO 258,00

QTD 7,50 M3 DE: N BOMB fck 20 B01 10+-02

V. ABATIM. DE: 1+-0 CM:

SERVIÇO DE LANÇAMENTO DE CONCRETO CONFORME CONTRATO DE EMPREITEIRA DE CONSTRUÇÃO CIVIL Nº 2705

ENDEREÇO DA OBRA RUA JOSE DIAS N 220 , BAIRRO AMARO RIBEIRO - CONSELHEIRO LAFAIETE(MG)

** ATENÇÃO: NÃO NOS RESPONSABILIZAMOS POR CONCRETO LANÇADO COM SLUMP FORA DA FAIXA ESPECIFICADA

CONTRATANTE: DISTRIBUIDORA DE DOCES SAO JOAO LTDA
COND.PAG.: 10 VEZES CARTAO CÓD: 990000001985
END.: RUA JOSE DIAS BAIRRO: AMARO RIBEIRO
MUNIC: CONSELHEIRO LAFAIETE 36400000 UF: MG

ÁGUA RETIDA NA USINA: 10,00 L / M3
PEÇA CONCRETADA: IDACOES
NUMERO DE CPS:
IDADE DE ROMPIMENTO:
ÁGUA RETIDA NA OBRA:
ÁGUA RETIDA NA OBRA:
CEI: CEI:

Informações Adicionais de Interesse do Fisco: Não incidência de ICMS. Art. 5º inciso xx do RICMS conf. decreto 46.131/13

TERMO DE RESPONSABILIDADE

Determinei a adição de _____ litros de água no volume de _____ m3 de concreto, elevando o Abatimento máximo para _____ cm.

Tenho ciência de que essa adição de água acarretará alterações nas características do concreto, diminuindo sua resistência.

Nome Responsável: _____

RG Responsável: _____ Data: _____

Assinatura Responsável. _____

RESERVADO AO FISCO

Amaro Ribeiro

HORA SAÍDA DA CENTRAL	HORA CHEGADA OBRA	INÍCIO DESCARGA	TÉRMINO DESCARGA	SAÍDA OBRA	CHEGADA CENTRAL	VOLUME TOTAL ENTREGUE	NF-E
							12202

DATA DO RECEBIMENTO	IDENTIFICAÇÃO E ASSINATURA DO RECEBEDOR	KM INICIAL	KM FINAL

CÂMARA MUNICIPAL DE CONSELHEIRO LAFAIETE - MG
Fls 104
DR SÉRIE

Realbeton CONCRETOS

REAL BETON CONCRETOS LTDA
Rua Ouro Branco, 777 – Distrito Industrial
Conselheiro Lafaiete - MG CEP: 36.400-000 - CX. 97
Tel.: +55 31-3762.5220 www.realbeton.com.br

DANFE

Documento Auxiliar da Nota Fiscal Eletrônica

0 - ENTRADA
1 - SAÍDA [1]

Nº 12202
SÉRIE 1
FOLHA 1 / 1

CHAVE DE ACESSO
3116 0214 8872 4100 0109 5500 1000 0122 0211 7995 3259

Consulta de autenticidade no portal nacional da NF-e www.nfe.fazenda.gov.br/portal ou no site da Sefaz Autorizadora

NATUREZA DA OPERAÇÃO	PROTOCOLO DE AUTORIZAÇÃO DE USO
5102 - VENDA DE MERCADORIA	131162052575030 12/02/2016 18:40:13-02:00

INSCRIÇÃO ESTADUAL	INSCRIÇÃO ESTADUAL SUBST. TRIBUTÁRIA	CNPJ
0018997270010		14.887.241/0001-09

DESTINATÁRIO/REMETENTE

NOME / RAZÃO SOCIAL			CNPJ/CPF	DATA DE EMISSÃO
DISTRIBUIDORA DE DOCES SAO JOAO LTDA			22.103.410/0002-81	12/02/2016
ENDEREÇO	**Nº**	**BAIRRO**	**CEP**	**DATA DE ENTRADA/SAÍDA**
R[illegible]OLFO SIQUEIRA	255	SAO JOAO	36400-000	12/02/2016
MUNICÍPIO	**FONE/FAX**	**UF**	**INSCRIÇÃO ESTADUAL**	**HORA DE SAÍDA**
CONSELHEIRO LAFAIETE	31999871598	MG	1835028680100	18:59:38

CÁLCULO IMPOSTO

BASE DE CÁLCULO ICMS	VALOR ICMS	BASE DE CÁLCULO ICMS SUBSTITUIÇÃO	VALOR ICMS SUBSTITUIÇÃO	VALOR TOTAL DOS PRODUTOS
0,00	0,00	0,00	0,00	967,50

VALOR FRETE	VALOR SEGURO	DESCONTO	OUTRAS DESPESAS ACESSÓRIAS	VALOR TOTAL DO IPI	VALOR TOTAL DA NOTA
0,00	0,00	0,00	0,00	0,00	967,50

TRANSPORTADOR

RAZÃO SOCIAL	FRETE POR CONTA	CÓDIGO ANTT	PLACA DO VEÍCULO / RESOLUÇÃO	UF	CNPJ / CPF
REAL BETON CONCRETOS LTDA	0 - Emitente		OWS4591	MG	14.887.241/0001-09
ENDEREÇO	**MUNICÍPIO**			**UF**	**INSCRIÇÃO ESTADUAL**
RUA OURO BRANCO, 777	CONSELHEIRO LAFAIETE			MG	0018997270010

VOLUME	MOTORISTA	LACRE	BETONEIRA	PESO BRUTO	PESO LÍQUIDO
4,50	EVANILSON ANTONIO DE SOUZA	11802	103	10434,913 KG	10434,913 KG

DADOS DO PRODUTO / SERVIÇO

CÓD. PROD.	DESCRIÇÃO DOS PRODUTOS / SERVIÇOS	NCM/SH	CST	CFOP	UN.	QUANTIDADE	V. UNITÁRIO	VALOR TOTAL	BC ICMS	V ICMS	ALÍQUOTAS ICMS	ALÍQUOTAS IPI	V. IPI
0404 2001	N BOMB fck 20 B01 10+-02	38245000	041	5102	M3	4,50	215,0000	967,50	0,00	0,00	0,00	0,00	0,00

DADOS ADICIONAIS

PEDIDO DE COMPRA:
OBSERVAÇÕES DO CONTRATO:
[illegible]TAL APROXIMADO DE TRIBUTOS FEDERAIS e ESTADUAIS: 154,80

MATERIAIS ADQUIRIDOS DE TERCEIROS PARA PREPARO E APLICAÇÃO 154,80
QTD 4,50 M3 DE: N BOMB fck 20 B01 10+-02
V. ABATIM. DE: 1+-0 CM:

SERVIÇO DE LANÇAMENTO DE CONCRETO CONFORME CONTRATO DE EMPREITEIRA DE CONSTRUÇAO CIVIL Nº 2705
ENDEREÇO DA OBRA RUA JOSE DIAS N 220 , BAIRRO AMARO RIBEIRO - CONSELHEIRO LAFAIETE(MG)

** ATENÇÃO: NÃO NOS RESPONSABILIZAMOS POR CONCRETO LANÇADO COM SLUMP FORA DA FAIXA ESPECIFICADA

CONTRATANTE: DISTRIBUIDORA DE DOCES SAO JOAO LTDA
COND.PAG.: 10 VEZES CARTAO CÓD: 990000001985
END.: RUA JOSE DIAS BAIRRO: AMARO RIBEIRO
MUNIC: CONSELHEIRO LAFAIETE 36400000 UF: MG

ÁGUA RETIDA NA USINA: 10,00 L / M3
PEÇA CONCRETADA: IDACOES
NUMERO DE CPS:
IDADE DE ROMPIMENTO:
ÁGUA RETIDA NA OBRA:
ÁGUA RETIDA NA OBRA:
CEI: CEI:

Informações Adicionais de Interesse do Fisco: Não incidência de ICMS. Art. 5º inciso xx do RICMS conf. decreto 46.131/13

TERMO DE RESPONSABILIDADE

Determinei a adição de _____ litros de água no volume de _____ m3 de concreto, elevando o Abatimento máximo para _____ cm.

Tenho ciência de que essa adição de água acarretará alterações nas características do concreto, diminuindo sua resistência.

Nome Responsável: _____

RG Responsável: _____ Data: _____

Assinatura Responsável: _____

RESERVADO AO FISCO

Nota Fiscal Eletrônica

Amario Ribeiro

PREFEITURA MUNICIPAL DE CONSELHEIRO LAFAIETE - MG

REAL BETON CONCRETOS LTDA **REAL BETON CONCRETOS** CNPJ: 14.887.241/0001-09 Email: - Tel:(0)	NÚMERO DA NOTA FISCAL 2237

Identificação na Nota Fiscal

NATUREZA DA OPERAÇÃO: SERVIÇO	DATA DE EMISSÃO	CÓDIGO DE VERIFICAÇÃO DE AUTENCIDADE
Tributação no municipio	30/01/2016 11:16:56	56acb7c9
NÚMERO RPS	SÉRIE DO RPS	DATA DE EMISSÃO DO RPS
	-	

Consulte a autencidade deste documento acessando o endereço: http://nfsebrasil.net.br/nfse//index.php?cl=3118304

Dados do Prestador

RAZÃO SOCIAL			NOME FANTASIA
REAL BETON CONCRETOS LTDA			REAL BETON CONCRETOS
CNPJ	INSCRIÇÃO MUNICIPAL	SIMPLES NACIONAL	E-MAIL
14.887.241/0001-09	30456	Não optante	
INCENTIVADOR CULTURAL		REGIME ESPECIAL DE TRIBUTAÇÃO	
Não		Nenhum	
ENDEREÇO			
RUA OURO BRANCO, 777, , DISTRITO INDUSTRIAL, Cep:36400000, CONSELHEIRO LAFAIETE - MG, Tel:(0)			

Dados do Tomador

NOME			
DISTRIBUIDORA DE DOCES SAO JOAO LTDA			
CPF/CNPJ	INSCRIÇÃO MUNICIPAL	INSCRIÇÃO ESTADUAL	E-MAIL
22.103.410/0002-81		1835028680100	0
ENDEREÇO			
RUA ADOLFO SIQUEIRA , 255 , 0 , BAIRRO SAO JOAO , Cep: 36.400-000, CONSELHEIRO LAFAIETE - MG, Tel:(31) 3762-4014			

Descrição dos Serviços

SERVIÇO DE BOMBEAMENTO EM 19M3 DE CONCRETO USINADO FCK20MPA B0/1 SLUMP 10+-2

Outras informações

OBSERVAÇÕES

END. OBRA: RUA JOSE DIAS N:220 BAIRRO: AMARO RIBEIRO CONSELHEIRO LAFAIETE MG

CEP:36400-000

VENCIMENTO:10 VEZES NO CARTAO

LOCAL DE PRESTAÇÃO DO(S) SERVIÇO(S)

3118304 - CONSELHEIRO LAFAIETE - MG

Retenções de Impostos

PIS	COFINS	INSS	IR	CSLL	OUTRAS RETENÇÕES
R$0,00	R$0,00	R$0,00	R$0,00	R$0,00	R$0,00

Imposto Sobre Serviços de Qualquer Natureza - ISSQN

ATIVIDADE DO PRESTADOR

07.02 - Execução, por administração, empreitada ou subempreitada, de obras de construção civil, hidráulica ou elétrica e de outras obras semelhantes, inclusive sondagem, perfuração de poços, escavação, drenagem e irrigação, terraplanagem, pavimentação, concretagem e a instalação e montagem de produtos, peças e equipamentos (exceto o fornecimento de mercadorias produzidas pelo prestador de serviços fora do local da prestação dos serviços, que fica sujeito ao ICMS).

LOCAL DE INCIDÊNCIA DO ISS		CÓDIGO CNAE		ISSQN RETIDO
3118304 - CONSELHEIRO LAFAIETE - MG		2330305		Não
VALOR TOTAL DOS SERVIÇOS	DEDUÇÕES	DESCONTO INCONDICIONADO	DESCONTO CONDICIONADO	BASE DE CÁLCULO
R$475,00	R$0,00		R$0,00	R$475,00
ALÍQUOTA	TOTAL DO ISSQN	VALOR LÍQUIDO		VALOR TOTAL DA NOTA
3.00	R$14,25	R$475,00		**R$475,00**

Município de Conselheiro Lafaiete - MG
Secretaria Municipal da Fazenda
Av. Prefeito Mário Rodrigues Pereira, Centro, 10, - - Conselheiro Lafaiete - MG - MG

Nota Fiscal Eletrônica

PREFEITURA MUNICIPAL DE CONSELHEIRO LAFAIETE - MG
Fls 103

CONCRELAGOS	**CONCRELAGOS CONCRETO LTDA** **CONCRELAGOS CONCRETO LTDA** CNPJ: 07.015.016/0044-57 Email: - Tel:(31) 8873-1055

NÚMERO DA NOTA FISCAL
753

Identificação na Nota Fiscal

NATUREZA DA OPERAÇÃO: SERVIÇO	DATA DE EMISSÃO	CÓDIGO DE VERIFICAÇÃO DE AUTENCIDADE
Tributação no município	02/02/2016 00:00:00	24v1ohu7vn5km
NÚMERO RPS	**SÉRIE DO RPS**	**DATA DE EMISSÃO DO RPS**
2697675	-	02/02/2016

Consulte a autencidade deste documento acessando o endereço: http://nfsebrasil.net.br/nfse//index.php?cl=3118304

Dados do Prestador

RAZÃO SOCIAL			NOME FANTASIA
CONCRELAGOS CONCRETO LTDA			CONCRELAGOS CONCRETO LTDA
CNPJ	**INSCRIÇÃO MUNICIPAL**	**SIMPLES NACIONAL**	**E-MAIL**
07.015.016/0044-57	31981	Não optante	
INCENTIVADOR CULTURAL		**REGIME ESPECIAL DE TRIBUTAÇÃO**	
Não		Nenhum	
ENDEREÇO			
Rod BR 040, 22600, , BARREIRA, Cep:36400000, CONSELHEIRO LAFAIETE - MG, Tel:(31) 8873-1055			

Dados do Tomador

NOME			
DISTRIBUIDORA DE DOCE SAO JOAO			
CPF/CNPJ	**INSCRIÇÃO MUNICIPAL**	**INSCRIÇÃO ESTADUAL**	**E-MAIL**
22.103.410/0002-81			clinfecc@gmail.com
ENDEREÇO			
RUA ADOLFO SIQUEIRA, 255, , BAIRRO SAO JOAO, Cep: 36.400-000, CONSELHEIRO LAFAIETE - MG, Tel:(31) 9987-1598			

Descrição dos Serviços

57.00 - M3 LAFI4 FCK 20,0 MPA BRITA 01 SLUMP 12+-2 / REMESSAS :000001724 ; 000001725 ; 000001726 ; 000001709 ; 000001710 ; 000001711 ; 000001712 ; 000001721 ; , END OBRA: RUA UNIAO INDUSTRIAL , N: 1500 , COMPL: NP , BAIRRO: AMARO RIBEIRO , CIDADE: Conselheiro Lafaiete
TOTAL APROXIMADO DE IMPOSTOS 17,39% INSCRICAO ESTADUAL CLIENTE 1835028680100 - PRESTACAO DE SERVICO DE CONCRETAGEM/FORNECIMENTO DE CONCRETO;DEDUCAO/ABATIMENTO REFERENTE AOS CUSTOS DOS MATERIAIS UTILIZADOS NA PRESTACAO CONFORME NFS REMESSAS INFORMADAS,CONFORME LC 116/2003, ART.7, PARAGRAFO 2, INCISO I.

Outras Informações

OBSERVAÇÕES

Retenções de Impostos

PIS	COFINS	INSS	IR	CSLL	OUTRAS RETENÇÕES
R$0,00	R$0,00	R$0,00	R$0,00	R$0,00	R$0,00

Imposto Sobre Serviços de Qualquer Natureza - ISSQN

ATIVIDADE DO PRESTADOR				
702 - Execução, por administração, empreitada ou subempreitada, de obras de construção civil, hidráulica ou elétrica e de outras obras semelhantes, inclusive sondagem, perfuração de poços, escavação, drenagem e irrigação, terraplanagem, pavimentação, concretagem e a instalação e montagem de produtos, peças e equipamentos (exceto o fornecimento de mercadorias produzidas pelo prestador de serviços fora do local da prestação dos serviços, que fica sujeito ao ICMS).				
LOCAL DE INCIDÊNCIA DO ISS		**CÓDIGO CNAE**		**ISSQN RETIDO**
3118304 - CONSELHEIRO LAFAIETE - MG				Não
VALOR TOTAL DOS SERVIÇOS	**DEDUÇÕES**	**DESCONTO INCONDICIONADO**	**DESCONTO CONDICIONADO**	**BASE DE CÁLCULO**
R$12540,00	R$7087,71	R$0,00	R$0,00	R$5452,29
ALÍQUOTA	**TOTAL DO ISSQN**	**VALOR LÍQUIDO**		**VALOR TOTAL DA NOTA**
3,00	R$163,57	R$12540,00		**R$12540,00**

Município de Conselheiro Lafaiete - MG
Secretaria Municipal da Fazenda
Av. Prefeito Mário Rodrigues Pereira, Centro, 10, - - Conselheiro Lafaiete - MG - MG

PG= 10 x 1254,00 cartão quitado 1º:05/13 ULT.05/12 = 2.036

PREFEITURA MUNICIPAL DE CONSELHEIRO LAFAIETE - MG
Fls 104
DR

RECEBEMOS DE Dragagem Melo Franco Eireli OS PRODUTOS/SERVIÇOS CONSTANTES DA NOTA FISCAL INDICADA AO LADO		Nº 000.002.974
DATA DE RECEBIMENTO	IDENTIFICAÇÃO E ASSINATURA DO RECEBEDOR	SÉRIE: 1

Dragagem Melo Franco Eireli

Rua Marieta Fernandes Maciel, s/nº - - Zona Rural, Moeda, MG - CEP: 35470000 - Fone/Fax: 3133898705

DANFE

Documento Auxiliar da Nota Fiscal Eletrônica

0 - Entrada
1 - Saída [1]

Nº 000.002.974
SÉRIE: 1
Página 1 de 1

CONTROLE DO FISCO

CHAVE DE ACESSO
3115 0908 2275 3300 0112 5500 1000 0029 7410 0903 0000

Consulta de autenticidade no portal nacional da NF-e www.nfe.fazenda.gov.br/portal ou no site da Sefaz Autorizadora

NATUREZA DA OPERAÇÃO	PROTOCOLO DE AUTORIZAÇÃO DE USO
Venda de produção do estabelecimento	131151895164741 - 30/09/2015 08:21

INSCRIÇÃO ESTADUAL	INSCRIÇÃO ESTADUAL DO SUBST. TRIB.	CNPJ
0010168140055		08.227.533/0001-12

DESTINATÁRIO/REMETENTE

NOME/RAZÃO SOCIAL			CNPJ/CPF	DATA DA EMISSÃO
DISTRIBUIDORA DE DOCES SAO JOAO LTDA			22.103.410/0002-81	30/09/2015
ENDEREÇO	**BAIRRO/DISTRITO**		**CEP**	**DATA DE ENTRADA/SAÍDA**
RUA ADOLFO SIQUEIRA, 255 -	SAO JOAO		36400-000	30/09/2015
MUNICÍPIO	**FONE/FAX**	**UF**	**INSCRIÇÃO ESTADUAL**	**HORA DE ENTRADA/SAÍDA**
Conselheiro Lafaiete	310000000000	MG	1835028680100	08:25

FATURA

PAGAMENTO À VISTA

CÁLCULO DO IMPOSTO

BASE DE CÁLCULO DO ICMS	VALOR DO ICMS	BASE DE CÁLCULO DO ICMS ST	VALOR DO ICMS ST	VALOR TOTAL DOS PRODUTOS
0,00	0,00	0,00	0,00	1.250,00

VALOR DO FRETE	VALOR DO SEGURO	DESCONTO	OUTRAS DESPESAS ACESSÓRIAS	VALOR DO IPI	VALOR TOTAL DA NOTA
0,00	0,00	0,00	0,00	0,00	1.250,00

TRANSPORTADOR/VOLUMES TRANSPORTADOS

RAZÃO SOCIAL	FRETE POR CONTA	CÓDIGO ANTT	PLACA DO VEÍCULO	UF	CNPJ/CPF
	1- Destinatário/Remetente				

ENDEREÇO	MUNICÍPIO	UF	INSCRIÇÃO ESTADUAL

QUANTIDADE	ESPÉCIE	MARCA	NUMERAÇÃO	PESO BRUTO	PESO LÍQUIDO

DADOS DO PRODUTO/SERVIÇO

CÓDIGO	DESCRIÇÃO DO PRODUTO/SERVIÇO	NCM/SH	CST	CFOP	UNID	QTD.	VLR. UNIT	VLR. TOTAL	BC ICMS	VLR. ICMS	VLR. IPI	ALIQ ICMS	ALIQ IPI
002	areia	25059000	0400	5101	M³	25,0000	50,0000	1.250,00					

CÁLCULO DO ISSQN

INSCRIÇÃO MUNICIPAL	VALOR TOTAL DOS SERVIÇOS	BASE DE CÁLCULO DO ISSQN	VALOR DO ISSQN

DADOS ADICIONAIS

INFORMAÇÕES COMPLEMENTARES	RESERVADO AO FISCO
Permite o aproveitamento de credito de ICMS no valor de 32,25, referente a aliquota de 2,58% nos termo do Art.23 da LC 123. Documento emitido por MEou EPP optante pelo Simples Nacional. Não gera direito de credito de IPI. Placa: GOV-6709	

(Amaro Ribeiro

NFe Nº 0000002574
Série 001

DANFE

Documento Auxiliar da Nota Fiscal Eletrônica

Saída: 1
Entrada:
1
Nº 0000002574
Série 001
Folha 1/1

Chave de Acesso
3115 1205 9671 4700 0179 5500 1000 0025 7410 0002 5741

Consulta de autenticidade do portal nacional da NF-e www.nfe.fazenda.gov.br/portal ou no site da Sefaz autorizadora

CERAMICA FERNANDES E MEIRELES LTDA ME - CERAMICA UNIAO
Endereço: RODOVIA MG 452 KM 09 - FABRICA 100 - ROCINHA (MG 452 KM 9)
Município: Conselheiro Lafaiete (MG)
Fone: 31 3741 1000

Natureza da Operação
venda a vista

Protocolo de Autorização
131151997335750 - 23/12/2015 - 08:26:03

Inscrição Estadual
1532636650019

Inscrição Estadual do Substituto

CNPJ
05.967.147/0001-79

Destinatário / Remetente

Nome/Razão Social		CNPJ/CPF	Data de Emissão
DISTRIBUIDORA DE DOCES SAO JOAO		22.103.410/0002-81	22/12/2015
Endereço	**Bairro/Distrito**	**CEP**	**Data Saída/Entrada**
Morro RUA ADOLFO SIQUEIRA, 255 - LOJA	SAO JOAO	36400-000	22/12/2015
Município	**Fone**	**UF**	**Inscrição Estadual**
Conselheiro Lafaiete	31 9987 0808	MG	1835028680100
Fatura			**Hora Saída/Entrada**
			07:47:00

Cálculo dos Impostos

Base de Cálculo do ICMS	Valor do ICMS	Base Cálc. do ICMS Subs	Valor do ICMS Subs	Valor Aprox. dos Trib. (IBPT)	Valor Total dos Produtos
0,00	0,00	0,00	0,00	0,00	1.600,00

Valor do Frete	Valor do Seguro	Desconto	Out. Desp. Acessór.	Valor do IPI	Valor Dedon.	Valor Total da Nota
0,00	0,00	0,00	0,00	0,00	0,00	1.600,00

Transportador / Volumes Transportados

Razão Social	Frete por Conta	Código ANTT	Placa Veículo	UF	CNPJ/CPF
	9 - Sem Frete				

Município	Endereço	UF	Inscrição Estadual

Dados dos Produtos

Cód. Prod.	Descrição do Produto	NCM/SH	CST / CSOSN	CFOP	Med.	Quantidade	Vlr. Unitário	Vlr. Total	BC Icms	Vlr. Icms	Vlr. IPI	Alíq. % ICMS	Alíq. % IPI	Vlr Aprox dos Trib
2	TIJOLO FURADO 14X19X28	69040100	0900	5101	UN	2.000,0000	0,7500	1.500,00	0,00	0,00	0,00	0,00	0,00	0,00
47	TIJOLO FURADO 14X14X19	69040100	0900	5101	UN	200,0000	0,5000	100,00	0,00	0,00	0,00	0,00	0,00	0,00

Dados Adicionais

Informações Complementares
DOCUMENTO P/ME OU EPP OPTANTE P/SIMPLES NACIONAL
NÃO GERA DIREITO A CREDITO FISCAL DE IPI

Suporte: www.compuacordeonsoft.com.br

Informações Adicionais ao Fisco

PREFEITURA MUNICIPAL DE CONSELHEIRO LAFAIETE - MG
Fls 105
DR

Fls 106

Recebemos de CERAMICA FERNANDES E MEIRELES LTDA ME os produtos constantes na Nota Fiscal indicada ao lado.		NFe Nº 0000002515 Série DR 001
Data de Recebimento	Identificação e Assinatura do Recebedor	

DANFE

Documento Auxiliar da Nota Fiscal Eletrônica

Saída: 1
Entrada: 0
Nº 0000002515
Série 001
Folha 1/1

1

Controle do Fisco

Chave de Acesso
3115 1005 9671 4700 0179 5500 1000 0025 1510 0002 5158

Consulta de autenticidade do portal nacional da NFe www.nfe.fazenda.gov.br/portal ou no site da Sefaz autorizadora

CERAMICA FERNANDES E MEIRELES LTDA ME - CERAMICA UNIAO
Outros RODOVIA MG 482 KM 09 - FABRICA, 001 - RODOVIA MG 482 KM 09
36400-000 - Conselheiro Lafaiete - MG
Fone/Fax: 31 4114 0372

Natureza de Operação		Protocolo de Autorização
Venda a vista		131151932615140 - 30/10/2015 - 10:26:28
Inscrição Estadual	**Inscrição Estadual Sub. Tributária**	**CNPJ**
1832636650019		05.967.147/0001-79

Destinatário / Remetente

Nome/Razão Social			CNPJ/CPF	Data de Emissão
DISTRIBUIDORA DE DOCES SAO JOAO			22.103.410/0002-81	30/10/2015
Endereço		**Bairro/Distrito**	**CEP**	**Data Saída/ Entrada**
Morro RUA ADOLFO SIQUEIRA, 255 - LOJA		SAO JOAO	36400-000	30/10/2015
Município	**Fone**	**UF**	**Inscrição Estadual**	**Hora Saída/Entrada**
Conselheiro Lafaiete	31 9987 0808	MG	1835028680100	10:23:00

Fatura

Nº da duplicata	Vencimento	Valor	Nº da duplicata	Vencimento	Valor	Nº da duplicata	Vencimento	Valor	Nº da duplicata	Vencimento	Valor	Nº da duplicata	Vencimento	Valor
0002515-01	30/10/2015	3.576,50												

Cálculo dos Impostos

Base de Cálculo do ICMS	Valor do ICMS	Base Cálc. do ICMS Subs.	Valor do ICMS Subs.	Valor Aprox. dos Trib. (IBPT)	Valor Total dos Produtos
0,00	0,00	0,00	0,00	0,00	3.576,50

Valor do Frete	Valor do Seguro	Desconto	Out. Desp. Acessor.	Valor do IPI	Valor Deson.	Valor Total da Nota
0,00	0,00	0,00	0,00	0,00	0,00	3.576,50

Transportador / Volumes Transportados

Razão Social	Frete por Conta	Código ANTT	Placa Veículo	UF	CNPJ/CPF
ADHIMAR JOSE DA SILVA	9 - Sem Frete				069.756.146-10

Endereço	Município	UF	Inscrição Estadual
Outros AV ANTONIO GONZAGA	Desterro de Entre Rios	MG	

Quantidade	Espécie	Marca	Numeração	Peso Bruto	Peso Líquido

Dados dos Produtos

Cód. Prod.	Descrição do Produto	NCM/SH	CST CSOSN	CFOP	Med.	Quantidade	Vlr. Unitário	Vlr.Total	BC Icms	Vlr. Icms	Vlr. IPI	ALIQ. % ICMS	ALIQ. % IPI	Vlr Aprox dos Trib.
2	TIJOLO FURADO 14X18X28	69040100	0900	5101	UN	4.450,0000	0,7700	3.426,50	0,00	0,00	0,00	0,00	0,00	0,00
7	TIJOLO FURADO 14X14X18	69040100	0900	5101	UN	300,0000	0,5000	150,00	0,00	0,00	0,00	0,00	0,00	0,00

Amaro Ribeiro

Dados Adicionais

Informações Complementares	Informações Adicionais ao Fisco
I-DOC.EMITIDO P/ME OU EPP OPTANTE P/SIMPLES NACIONAL II-NAO GERA DIREITO A CREDITO FISCAL DE IPI BOLETO INCLUSO VENC. 28/11/2015 suporte: www.compucenterinfo.com.br Trib Aprox. R$ 0,00 Fed - R$ 0,00 Est - R$ 0,00 Mun / Fonte:IBPT 9oi3aC	

DATA DE RECEBIMENTO	IDENTIFICAÇÃO E ASSINATURA DO RECEBEDOR	Nº 000.002.051 SÉRIE 1

CÂMARA MUNICIPAL DE CONSELHEIRO LAFAIETE - MG
Fls 107
02

PEDREIRA MOREIRA NEIVA LTDA

LOCALIDADE DE PINHEIROS, SN - - PINHEIROS, Cristiano Otoni, MG - CEP: 36426000 - Fone/Fax: 3137241231

DANFE

Documento Auxiliar da Nota Fiscal Eletrônica

0 - Entrada
1 - Saída [1]

Nº 000.002.051
SÉRIE: 1
Página 1 de 1

CONTROLE DO FISCO

CHAVE DE ACESSO
3115 1021 1155 9700 0190 5500 1000 0020 5110 3013 2045

Consulta de autenticidade no portal nacional da NF-e www.nfe.fazenda.gov.br/portal ou no site da Sefaz Autorizadora

NATUREZA DA OPERAÇÃO	PROTOCOLO DE AUTORIZAÇÃO DE USO
VENDA	131151902584056 - 06/10/2015 09:31

INSCRIÇÃO ESTADUAL	INSCRIÇÃO ESTADUAL DO SUBST TRIB	CNPJ
2046351280065		21.115.597/0001-90

DESTINATÁRIO/REMETENTE

NOME/RAZÃO SOCIAL			CNPJ/CPF	DATA DA EMISSÃO
DISTRIBUIDORA DE DOCES SAO JOAO LTDA			22.103.410/0002-81	06/10/2015
ENDEREÇO	**BAIRRO/DISTRITO**		**CEP**	**DATA DE ENTRADA/SAÍDA**
Rua Adolfo Siqueira, 255 -	São João		36400-000	
MUNICÍPIO	**FONE/FAX**	**UF** / **INSCRIÇÃO ESTADUAL**		**HORA DE ENTRADA/SAÍDA**
Conselheiro Lafaiete		MG	1835028680100	

FATURA

PAGAMENTO À VISTA

CÁLCULO DO IMPOSTO

BASE DE CÁLCULO DO ICMS	VALOR DO ICMS	BASE DE CÁLCULO DO ICMS ST	VALOR DO ICMS ST	VALOR TOTAL DOS PRODUTOS
0,00	0,00	0,00	0,00	529,69

VALOR DO FRETE	VALOR DO SEGURO	DESCONTO	OUTRAS DESPESAS ACESSÓRIAS	VALOR DO IPI	VALOR TOTAL DA NOTA
0,00	0,00	0,00	0,00	0,00	529,69

TRANSPORTADOR/VOLUMES TRANSPORTADOS

RAZÃO SOCIAL	FRETE POR CONTA	CÓDIGO ANTT	PLACA DO VEÍCULO	UF	CNPJ/CPF
	9 - Sem Frete				

ENDEREÇO	MUNICÍPIO	UF	INSCRIÇÃO ESTADUAL

QUANTIDADE	ESPÉCIE	MARCA	NUMERAÇÃO	PESO BRUTO	PESO LÍQUIDO

DADOS DO PRODUTO/SERVIÇO

CÓDIGO	DESCRIÇÃO DO PRODUTO/SERVIÇO	NCM/SH	CST	CFOP	UNID	QTD	VLR. UNIT.	VLR. TOTAL	BC ICMS	VLR. ICMS	VLR. IPI	ALÍQ ICMS	ALÍQ IPI
6	PEDRA REDUZIDA	68010000	0101	5102	TON	23,0300	23,0000	529,69					

Nº cheque

CÁLCULO DO ISSQN

INSCRIÇÃO MUNICIPAL	VALOR TOTAL DOS SERVIÇOS	BASE DE CÁLCULO DO ISSQN	VALOR DO ISSQN
73			

DADOS ADICIONAIS

INFORMAÇÕES COMPLEMENTARES	RESERVADO AO FISCO
Informações Adicionais de Interesse do Fisco: Empresa optante pelo simples nacional com permissão de crédito de 2,33% correspondente à R$12,34.	

Amaro Ribeiro

RECEBEMOS DE PEDREIRA MOREIRA NEIVA LTDA OS PRODUTOS/SERVIÇOS CONSTANTES DA NOTA FISCAL INDICADA AO LADO		NF-e Nº 000.002.211 SÉRIE: 1
DATA DE RECEBIMENTO	IDENTIFICAÇÃO E ASSINATURA DO RECEBEDOR	

PREFEITURA MUNICIPAL DE CONSELHEIRO LAFAIETE
Fls 108

PEDREIRA MOREIRA NEIVA LTDA

LOCALIDADE DE PINHEIROS, SN - - PINHEIROS, Cristiano Otoni, MG - CEP: 36426000 - Fone/Fax: 3137241231

DANFE

Documento Auxiliar da Nota Fiscal Eletrônica

0 - Entrada
1 - Saída [1]

Nº 000.002.211
SÉRIE: 1
Página 1 de 1

CONTROLE DO FISCO

CHAVE DE ACESSO
3116 0121 1155 9700 0190 5500 1000 0022 1110 0029 6005

Consulta de autenticidade no portal nacional da NF-e www.nfe.fazenda.gov.br/portal ou no site da Sefaz Autorizadora

NATUREZA DA OPERAÇÃO	PROTOCOLO DE AUTORIZAÇÃO DE USO
VENDA	131162032582580 - 25/01/2016 07:46

INSCRIÇÃO ESTADUAL	INSCRIÇÃO ESTADUAL DO SUBST. TRIB.	CNPJ
2046351280065		21.115.597/0001-90

DESTINATÁRIO/REMETENTE

NOME/RAZÃO SOCIAL			CNPJ/CPF	DATA DA EMISSÃO
DISTRIBUIDORA DE DOCES SAO JOAO LTDA			22.103.410/0002-81	25/01/2016
ENDEREÇO	**BAIRRO/DISTRITO**	**CEP**		**DATA DE ENTRADA/SAÍDA**
Rua Adolfo Siqueira, 255 -	São João	36400-000		
MUNICÍPIO	**FONE/FAX**	**UF**	**INSCRIÇÃO ESTADUAL**	**HORA DE ENTRADA/SAÍDA**
Conselheiro Lafaiete		MG	1835028680100	

FATURA

PAGAMENTO À VISTA

CÁLCULO DO IMPOSTO

BASE DE CÁLCULO DO ICMS	VALOR DO ICMS	BASE DE CÁLCULO DO ICMS ST	VALOR DO ICMS ST	VALOR TOTAL DOS PRODUTOS
0,00	0,00	0,00	0,00	280,95

VALOR DO FRETE	VALOR DO SEGURO	DESCONTO	OUTRAS DESPESAS ACESSÓRIAS	VALOR DO IPI	VALOR TOTAL DA NOTA
0,00	0,00	14,05	0,00	0,00	266,90

TRANSPORTADOR/VOLUMES TRANSPORTADOS

RAZÃO SOCIAL	FRETE POR CONTA	CÓDIGO ANTT	PLACA DO VEÍCULO	UF	CNPJ/CPF
	9 - Sem Frete				

ENDEREÇO	MUNICÍPIO	UF	INSCRIÇÃO ESTADUAL

QUANTIDADE	ESPÉCIE	MARCA	NUMERAÇÃO	PESO BRUTO	PESO LÍQUIDO

DADOS DO PRODUTO/SERVIÇO

CÓDIGO	DESCRIÇÃO DO PRODUTO/SERVIÇO	NCM/SH	CST	CFOP	UNID.	QTD.	VLR. UNIT.	VLR. TOTAL	BC ICMS	VLR. ICMS	VLR. IPI	ALÍQ. ICMS	ALÍQ. IPI
10	FUNDO DE PEDREIRA LIMPA	25172000	0101	5102	TON	18,7300	15,0000	280,95					

CÁLCULO DO ISSQN

INSCRIÇÃO MUNICIPAL	VALOR TOTAL DOS SERVIÇOS	BASE DE CÁLCULO DO ISSQN	VALOR DO ISSQN
73			

DADOS ADICIONAIS

INFORMAÇÕES COMPLEMENTARES	RESERVADO AO FISCO
Informações Adicionais de Interesse do Fisco: Empresa optante pelo Simples Nacional com permissão de credito de 2,33% correspondente a R$6,54	

RECEBEMOS DE PEDREIRA MOREIRA NEIVA LTDA OS PRODUTOS/SERVIÇOS CONSTANTES DA NOTA FISCAL INDICADA AO LADO		Nº 000.002.224 SÉRIE: 1
DATA DE RECEBIMENTO	IDENTIFICAÇÃO E ASSINATURA DO RECEBEDOR	

PREFEITURA MUNICIPAL DE CONSELHEIRO LAFAIETE
Fls 109

PEDREIRA MOREIRA NEIVA LTDA

LOCALIDADE DE PINHEIROS, SN - - PINHEIROS, Cristiano Otoni, MG - CEP: 36426000 - Fone/Fax: 3137241231

DANFE

Documento Auxiliar da Nota Fiscal Eletrônica

0 - Entrada
1 - Saida [1]

Nº 000.002.224
SÉRIE: 1
Página 1 de 1

CONTROLE DO FISCO

CHAVE DE ACESSO
3116 0221 1155 9700 0190 5500 1000 0022 2410 9089 4006

Consulta de autenticidade no portal nacional da NF-e www.nfe.fazenda.gov.br/portal ou no site da Sefaz Autorizadora

NATUREZA DA OPERAÇÃO	PROTOCOLO DE AUTORIZAÇÃO DE USO
VENDA	131162042254234 - 01/02/2016 08:20

INSCRIÇÃO ESTADUAL	INSCRIÇÃO ESTADUAL DO SUBST. TRIB	CNPJ
2046351280065		21.115.597/0001-90

DESTINATÁRIO/REMETENTE

NOME/RAZÃO SOCIAL			CNPJ/CPF	DATA DA EMISSÃO
DISTRIBUIDORA DE DOCES SAO JOAO LTDA			22.103.410/0002-81	01/02/2016
ENDEREÇO	**BAIRRO/DISTRITO**	**CEP**		**DATA DE ENTRADA/SAÍDA**
Rua Adolfo Siqueira, 255 -	São João	36400-000		
MUNICÍPIO	**FONE/FAX**	**UF**	**INSCRIÇÃO ESTADUAL**	**HORA DE ENTRADA/SAÍDA**
Conselheiro Lafaiete		MG	1835028680100	

FATURA

PAGAMENTO À VISTA

CÁLCULO DO IMPOSTO

BASE DE CÁLCULO DO ICMS	VALOR DO ICMS	BASE DE CÁLCULO DO ICMS ST	VALOR DO ICMS ST	VALOR TOTAL DOS PRODUTOS
0,00	0,00	0,00	0,00	307,05

VALOR DO FRETE	VALOR DO SEGURO	DESCONTO	OUTRAS DESPESAS ACESSÓRIAS	VALOR DO IPI	VALOR TOTAL DA NOTA
0,00	0,00	15,35	0,00	0,00	291,70

TRANSPORTADOR/VOLUMES TRANSPORTADOS

RAZÃO SOCIAL	FRETE POR CONTA	CÓDIGO ANTT	PLACA DO VEÍCULO	UF	CNPJ/CPF
	9 - Sem Frete				

ENDEREÇO	MUNICÍPIO	UF	INSCRIÇÃO ESTADUAL

QUANTIDADE	ESPÉCIE	MARCA	NUMERAÇÃO	PESO BRUTO	PESO LÍQUIDO

DADOS DO PRODUTO/SERVIÇO

CÓDIGO	DESCRIÇÃO DO PRODUTO/SERVIÇO	NCM/SH	CST	CFOP	UNID	QTD.	VLR. UNIT	VLR. TOTAL	BC ICMS	VLR. ICMS	VLR. IPI	ALÍQ. ICMS	ALÍQ. IPI
10	FUNDO DE PEDREIRA LIMPA	25172000	0101	5102	TON	20,4700	15,0000	307,05					

Amarildo Ribeiro

CÁLCULO DO ISSQN

INSCRIÇÃO MUNICIPAL	VALOR TOTAL DOS SERVIÇOS	BASE DE CÁLCULO DO ISSQN	VALOR DO ISSQN
73			

DADOS ADICIONAIS

INFORMAÇÕES COMPLEMENTARES	RESERVADO AO FISCO
Informações Adicionais de Interesse do Fisco: Empresa optante pelo Ssimples Nacional com permissao de credito de 2,33% correspondente a R$7,15	

Casa Nova Hidráulica

Casa Nova Hidráulica Ltda. - ME

Rua Eurides Gonçalves da Cunha, 68 - Bairro Rochedo - Fone 3762-9180
CEP 36400.000 - Conselheiro Lafaiete - Minas Gerais

Nota Fiscal Nº 000124

☒ SAÍDA
☐ ENTRADA

1ª Via
Destinatário/Emitente

CNPJ 11.059.310/0001-06

INSCRIÇÃO ESTADUAL 001347919.00-22

DATA LIMITE PARA EMISSÃO 00/00/0000

CÂMARA MUNICIPAL DE CONSELHEIRO LAFAIETE - MG

NATUREZA DA OPERAÇÃO	CFOP	INSC. ESTADUAL DO SUBSTITUTO TRIBUTÁRIO
Venda	5102	

DESTINATÁRIO / REMETENTE

NOME / RAZÃO SOCIAL	CNPJ / CPF	DATA DA EMISSÃO
Distribuidora de doces LTDA	22103410000202-81	04.02.16
ENDEREÇO	**BAIRRO / DISTRITO**	**CEP**
R. Adolfo Siqueira 255	1000	36400-000
MUNICÍPIO	**FONE / FAX**	**UF**
Conselheiro Lafaiete		MG

DATA DA SAÍDA / ENTRADA	INSCRIÇÃO ESTADUAL	HORA DA SAÍDA
04.02.16	3350286801.00	

DADOS DOS PRODUTOS

CÓDIGO PRODUTO	DESCRIÇÃO DOS PRODUTOS	SITUAÇÃO TRIBUTÁRIA	UNID.	QUANT.	VALOR UNIT.	VALOR TOTAL	ALÍQ ICMS
	Registro c-50 bocnan 3/4	060	Un	02	27,90	55,80	
	Luva LR azul 3/4 x 3/4	060	Un	02	3,50	7,00	
	Adaptador Soldável 3/4	060	Un	02	0,50	1,00	
	Tee esgoto 50 mm	060	Un	03	3,90	11,90	
	Joelho 50 x 90° esgoto	060	Un	08	1,90	15,20	
	Joelho 100 x 90° esgoto	060	Un	05	3,50	17,50	
	Veda rosca 50 MTS	060	Un	01	7,90	7,90	
	Caixa sinfonada 100 x 50	060	Un	01	7,90	7,90	
	Lixa 80 Massa	060	Un	01	1,00	1,00	
	Difusor 40 pim	060	Un	01	7,90	7,90	
	Parafuso castelo 8.10	060	Un	04	2,50	10,00	

CÁLCULO DO IMPOSTO

BASE DE CÁLCULO DO ICMS	VALOR DO ICMS	BASE DO CÁLCULO DO ICMS SUBSTITUIÇÃO	VALOR DO ICMS SUBSTITUIÇÃO	VALOR TOTAL DOS PRODUTOS
XXXXXX	XXXXXX			142,90
VALOR DO FRETE	**VALOR DO SEGURO**	**OUTRAS DESPESAS ACESSÓRIAS**	**VALOR TOTAL DO IPI**	**VALOR TOTAL DA NOTA**
				142,90

TRANSPORTADOR / VOLUMES TRANSPORTADOS

NOME / RAZÃO SOCIAL	FRETE POR CONTA (1. EMITENTE / 2. DESTINATÁRIO)	PLACA DO VEÍCULO	UF	CNPJ / CPF
ENDEREÇO	**MUNICÍPIO**		**UF**	**INSCRIÇÃO ESTADUAL**

QUANTIDADE	ESPÉCIE	MARCA	NÚMERO	PESO BRUTO	PESO LÍQUIDO

DADOS ADICIONAIS

INFORMAÇÕES COMPLEMENTARES	RESERVADO AO FISCO
DOCUMENTO EMITIDO POR ME OU EPP OPTANTE PELO SIMPLES NACIONAL - NÃO GERA DIREITO A CRÉDITO FISCAL DE IPI.	Amaro Roberto

Tipografia REX Ltda. - Trav. Jacinto Siqueira, 50 - Centro - C. Lafaiete - MG - CEP 36400.000 - Insc. Est. 183278420.00-46 - CNPJ 20.982.955/0001-07 - 1 Bloco - N. F. Mod. 1 - 50x5 vias
Nº 000.101 a 000.150 - Aut. 00025258/2015 de 29/07/2015 - AF / 2º Nível / Cons. Lafaiete - Data limite para emissão 00/00/0000 - Impressa em 31/07/2015.

Recebi(emos) de CASA NOVA HIDRÁULICA LTDA. - ME, | NOTA FISCAL

Casa Nova Hidráulica

Casa Nova Hidráulica Ltda. - ME

Rua Eurides Gonçalves da Cunha, 68 - Bairro Rochedo - Fone 3762-9180
CEP 36400.000 - Conselheiro Lafaiete - Minas Gerais

Nota Fiscal Nº 000119

[X] SAÍDA
[ ] ENTRADA

1ª Via
Destinatário/Emitente

CNPJ 11.059.310/0001-06

INSCRIÇÃO ESTADUAL 001347919.00-22

DATA LIMITE PARA EMISSÃO 00/00/0000

PREFEITURA MUNICIPAL DE CONSELHEIRO LAFAIETE/MG
Fls. 111
FISC

NATUREZA DA OPERAÇÃO	CFOP	INSC. ESTADUAL DO SUBSTITUTO TRIBUTÁRIO
Venda	5102	

DESTINATÁRIO / REMETENTE

NOME / RAZÃO SOCIAL			CNPJ / CPF	DATA DA EMISSÃO
distribuidora de doces LTDA			22103410000281	30-11-15
ENDEREÇO		**BAIRRO / DISTRITO**	**CEP**	**DATA DA SAÍDA / ENTRADA**
Adolfo Siqueira	255	bom pão	36400 000	30-11-15
MUNICÍPIO	**FONE / FAX**	**UF**	**INSCRIÇÃO ESTADUAL**	**HORA DA SAÍDA**
conselheiro Lafaiete		MG	183502868100	

DADOS DOS PRODUTOS

CÓDIGO PRODUTO	DESCRIÇÃO DOS PRODUTOS	SITUAÇÃO TRIBUTÁRIA	UNID.	QUANT.	VALOR UNIT.	VALOR TOTAL	ALÍQ. ICMS
	Tubo 5cm esgoto comum	060	un	05	20,00	100,00	

CÁLCULO DO IMPOSTO

BASE DE CÁLCULO DO ICMS	VALOR DO ICMS	BASE DO CÁLCULO DO ICMS SUBSTITUIÇÃO	VALOR DO ICMS SUBSTITUIÇÃO	VALOR TOTAL DOS PRODUTOS
XXXXXX	XXXXXX			100,00
VALOR DO FRETE	**VALOR DO SEGURO**	**OUTRAS DESPESAS ACESSÓRIAS**	**VALOR TOTAL DO IPI**	**VALOR TOTAL DA NOTA**
				100,00

TRANSPORTADOR / VOLUMES TRANSPORTADOS

NOME / RAZÃO SOCIAL			FRETE POR CONTA 1. EMITENTE 2. DESTINATÁRIO [ ]	PLACA DO VEÍCULO	UF	CNPJ / CPF
ENDEREÇO			**MUNICÍPIO**		**UF**	**INSCRIÇÃO ESTADUAL**
QUANTIDADE	**ESPÉCIE**	**MARCA**	**NÚMERO**	**PESO BRUTO**		**PESO LÍQUIDO**

DADOS ADICIONAIS

INFORMAÇÕES COMPLEMENTARES	RESERVADO AO FISCO
DOCUMENTO EMITIDO POR ME OU EPP OPTANTE PELO SIMPLES NACIONAL - NÃO GERA DIREITO A CRÉDITO FISCAL DE IPI.	

Tipografia REX Ltda. - Trav. Jacinto Siqueira, 50 - Centro - C. Lafaiete - MG - CEP 36400.000 - Insc. Est. 183278420.00-46 - CNPJ 20.982.955/0001-07 - 1 Bloco - N. F. Mod. 1 - 50x5 vias
Nº 000.101 a 000.150 - Aut. 00025258/2015 de 29/07/2015 - AF / 2º Nível / Cons. Lafaiete - Data limite para emissão 00/00/0000 - Impressa em 31/07/2015.

Recebi(emos) de **CASA NOVA HIDRÁULICA LTDA. - ME**, os produtos constantes desta Nota Fiscal - Mod. 1.

DATA DO RECEBIMENTO	IDENTIFICAÇÃO E ASSINATURA DO RECEBEDOR
/ /	

NOTA FISCAL
Nº 000119

Casa Nova Hidráulica

Casa Nova Hidráulica Ltda. - ME

Rua Eurides Gonçalves da Cunha, 68 - Bairro Rochedo - Fone 3762-9180
CEP 36400.000 - Conselheiro Lafaiete - Minas Gerais

Nota Fiscal Nº 000123

☐ SAÍDA
☐ ENTRADA

1ª via - Destinatário/Emitente

CÂMARA MUNICIPAL DE CONSELHEIRO LAFAIETE - MG
Fls. 112

CNPJ: 11.059.310/0001-06
INSCRIÇÃO ESTADUAL: 001347919.00-22
DATA LIMITE PARA EMISSÃO: 00/00/0000

NATUREZA DA OPERAÇÃO	CFOP	INSC. ESTADUAL DO SUBSTITUTO TRIBUTÁRIO
Venda	5102	

DESTINATÁRIO / REMETENTE

NOME / RAZÃO SOCIAL	CNPJ / CPF	DATA DA EMISSÃO
Distribuidora Paco LTDA	22.034.10-0002-81	26/01/2016
ENDEREÇO	**BAIRRO / DISTRITO**	**CEP**
R. Adelfo Siqueira 255	Paco Paco	36400000
MUNICÍPIO	**FONE / FAX**	**UF** / **INSCRIÇÃO ESTADUAL**
Conselheiro Lafaiete		MG / 1835028680100

DATA DA SAÍDA / ENTRADA:
HORA DA SAÍDA:

DADOS DOS PRODUTOS

CÓDIGO PRODUTO	DESCRIÇÃO DOS PRODUTOS	SITUAÇÃO TRIBUTÁRIA	UNID.	QUANT.	VALOR UNIT.	VALOR TOTAL	ALÍQ. ICMS
	Tee 100 esgoto	060	un	02	7,90	15,80	
	Tee 100 x 50 esgoto	060	un	02	7,90	15,80	
	Tee 3/4 soldável	060	un	06	0,50	3,00	
	Tee 50 x 3/4	060	un	02	6,90	13,80	
	Torneira PVC branco	060	un	01	38,90	38,90	
	Torneira Herc plastico	060	un	01	3,90	3,90	
	Tubo PVC esgoto 100 m	060	un	04	37,90	151,60	
	Tubo PVC soldável 3/4	060	un	05	12,90	64,50	
	Vaso sanitário	060	un	02	79,00	158,00	
	Sifão lavatório	060	un	01	6,90	6,90	
	Mangote 40 cm	060	un	01	4,00	4,00	
	Anel de Vedação	060	un	02	4,90	9,80	
	Caixa sinfonada 150x50	060	un	02	18,90	37,80	

CÁLCULO DO IMPOSTO

BASE DE CÁLCULO DO ICMS	VALOR DO ICMS	BASE DO CÁLCULO DO ICMS SUBSTITUIÇÃO	VALOR DO ICMS SUBSTITUIÇÃO	VALOR TOTAL DOS PRODUTOS
XXXXXX	XXXXXX			523,80
VALOR DO FRETE	**VALOR DO SEGURO**	**OUTRAS DESPESAS ACESSÓRIAS**	**VALOR TOTAL DO IPI**	**VALOR TOTAL DA NOTA**
				523,80

TRANSPORTADOR / VOLUMES TRANSPORTADOS

NOME / RAZÃO SOCIAL	FRETE POR CONTA (1. EMITENTE ☐ 2. DESTINATÁRIO)	PLACA DO VEÍCULO	UF	CNPJ / CPF
ENDEREÇO	**MUNICÍPIO**		**UF**	**INSCRIÇÃO ESTADUAL**

QUANTIDADE	ESPÉCIE	MARCA	NÚMERO	PESO BRUTO	PESO LÍQUIDO

DADOS ADICIONAIS

INFORMAÇÕES COMPLEMENTARES	RESERVADO AO FISCO
DOCUMENTO EMITIDO POR ME OU EPP OPTANTE PELO SIMPLES NACIONAL - NÃO GERA DIREITO A CRÉDITO FISCAL DE IPI.	

Tipografia REX Ltda. - Trav. Jacinto Siqueira, 50 - Centro - C. Lafaiete - MG - CEP 36400.000 - Insc. Est. 183278420.00-46 - CNPJ 20.982.955/0001-07 - 1 Bloco - N. F. Mod. 1 - 50x5 vias
Nº 000.101 a 000.150 - Aut. 00025258/2015 de 29/07/2015 - AF / 2º Nível / Cons. Lafaiete - Data limite para emissão 00/00/0000 - Impressa em 31/07/2015.

Recebi(emos) de **CASA NOVA HIDRÁULICA LTDA. - ME**, os produtos constantes desta Nota Fiscal - Mod. 1.

DATA DO RECEBIMENTO	IDENTIFICAÇÃO E ASSINATURA DO RECEBEDOR
/ /	

NOTA FISCAL
Nº 000123

Casa Nova Hidráulica

Casa Nova Hidráulica Ltda. - ME

Rua Eurides Gonçalves da Cunha, 68 - Bairro Rochedo - Fone 3762-9180
CEP 36400.000 - Conselheiro Lafaiete - Minas Gerais

Nota Fiscal Nº 000122

☐ SAÍDA
☐ ENTRADA

1ª Via Destinatário/Emitente

CÂMARA MUNICIPAL DE CONSELHEIRO LAFAIETE - MG
Fls 113

CNPJ 11.059.310/0001-06
INSCRIÇÃO ESTADUAL 001347919.00-22

DATA LIMITE PARA EMISSÃO 00/00/0000

NATUREZA DA OPERAÇÃO	CFOP	INSC. ESTADUAL DO SUBSTITUTO TRIBUTÁRIO
Venda	5102	

DESTINATÁRIO / REMETENTE

NOME / RAZÃO SOCIAL	CNPJ / CPF	DATA DA EMISSÃO
istribuidora de aços LTDA	22103410-000281	26/01/2016
ENDEREÇO	**BAIRRO / DISTRITO**	**CEP**
Adolfo Siqueira 255	[illegible]	36400000
MUNICÍPIO	**FONE / FAX**	**UF** / **INSCRIÇÃO ESTADUAL**
onselheiro Lafaiete		MG 183502868.0100

DATA DA SAÍDA / ENTRADA

HORA DA SAÍDA

DADOS DOS PRODUTOS

CÓDIGO PRODUTO	DESCRIÇÃO DOS PRODUTOS	SITUAÇÃO TRIBUTÁRIA	UNID.	QUANT.	VALOR UNIT.	VALOR TOTAL	ALÍQ. ICMS
	Adesivo PVC 175g	060	un	01	9,90	9,90	
	Caixa de descarga completa	060	un	02	33,30	66,60	
	Braço de Chuveiro 1/2 40cm	060	un	02	5,90	11,80	
	Nova Ducha 127 W	060	un	02	34,00	68,00	
	Flange 50	060	un	01	12,90	12,90	
	Joelho soldavel 3/4	060	un	10	0,50	5,00	
	Joelho LR 3/4 x 1/2	060	un	06	2,95	17,70	
	Joelho 100 esgoto	060	un	04	3,50	14,00	
	Joelho 50 esgoto	060	un	01	2,90	2,90	
	Joelho 50 soldavel	060	un	05	1,50	7,50	
	Kit Sanitario	060	un	01	28,90	28,90	
	Luva 50 soldavel	060	un	01	2,90	2,90	
	Reducao 50x 3/4 soldavel	060	un	01	2,80	2,80	

CÁLCULO DO IMPOSTO

BASE DE CALCULO DO ICMS	VALOR DO ICMS	BASE DO CÁLCULO DO ICMS SUBSTITUIÇÃO	VALOR DO ICMS SUBSTITUIÇÃO	VALOR TOTAL DOS PRODUTOS
XXXXXX	XXXXXX			250,90
VALOR DO FRETE	**VALOR DO SEGURO**	**OUTRAS DESPESAS ACESSÓRIAS**	**VALOR TOTAL DO IPI**	**VALOR TOTAL DA NOTA**
				250,90

TRANSPORTADOR / VOLUMES TRANSPORTADOS

NOME / RAZÃO SOCIAL	FRETE POR CONTA (1. EMITENTE ☐ 2. DESTINATÁRIO ☐)	PLACA DO VEÍCULO	UF	CNPJ / CPF
ENDEREÇO	**MUNICÍPIO**		**UF**	**INSCRIÇÃO ESTADUAL**

QUANTIDADE	ESPÉCIE	MARCA	NÚMERO	PESO BRUTO	PESO LÍQUIDO

DADOS ADICIONAIS

INFORMAÇÕES COMPLEMENTARES	RESERVADO AO FISCO
DOCUMENTO EMITIDO POR ME OU EPP OPTANTE PELO SIMPLES NACIONAL - NÃO GERA DIREITO A CRÉDITO FISCAL DE IPI.	

Tipografia REX Ltda. - Trav. Jacinto Siqueira, 50 - Centro - C. Lafaiete - MG - CEP 36400.000 - Insc. Est. 183278420.00-46 - CNPJ 20.982.955/0001-07 - 1 Bloco - N. F. Mod. 1 - 50x5 vias
Nº 000.101 a 000.150 - Aut. 00025258/2015 de 29/07/2015 - AF / 2º Nível / Cons. Lafaiete - Data limite para emissão 00/00/0000 - Impressa em 31/07/2015.

Recebi(emos) de **CASA NOVA HIDRÁULICA LTDA. - ME**, os produtos constantes desta Nota Fiscal - Mod. 1.

DATA DO RECEBIMENTO	IDENTIFICAÇÃO E ASSINATURA DO RECEBEDOR
/ /	

NOTA FISCAL Nº 000122

RECEBEMOS DE JAIR PEREIRA DE SOUSA - ME OS PRODUTOS/SERVIÇOS CONSTANTES DA NOTA FISCAL INDICADA AO LADO		NF-e Nº 000.000.071 SÉRIE: 1
DATA DE RECEBIMENTO	IDENTIFICAÇÃO E ASSINATURA DO RECEBEDOR	

PREFEITURA MUNICIPAL DE CONSELHEIRO LAFAIETE - MG
Fls 11

JAIR PEREIRA DE SOUSA - ME

RUA PROFESSOR JOSE GANINE, 97 - C - SANTA MATILDE,
Conselheiro Lafaiete, MG - CEP: 36400000

DANFE

Documento Auxiliar da Nota Fiscal Eletrônica

0 - Entrada
1 - Saída [1]

Nº 000.000.071
SÉRIE: 1
Página 1 de 1

CONTROLE DO FISCO

CHAVE DE ACESSO
3115 1110 6117 9400 0183 5500 1000 0000 7111 0600 0000

Consulta de autenticidade no portal nacional da NF-e www.nfe.fazenda.gov.br/portal ou no site da Sefaz Autorizadora

NATUREZA DA OPERAÇÃO	PROTOCOLO DE AUTORIZAÇÃO DE USO
VENDA	131151938099007 - 04/11/2015 15:37

INSCRIÇÃO ESTADUAL	INSCRIÇÃO ESTADUAL DO SUBST. TRIB.	CNPJ
0011076380085		10.611.794/0001-83

DESTINATÁRIO/REMETENTE

NOME/RAZÃO SOCIAL			CNPJ/CPF	DATA DA EMISSÃO
DISTRIBUIDORA DE DOCES SÃO JOÃO LTDA			22.103.410/0002-81	04/11/2015
ENDEREÇO	**BAIRRO/DISTRITO**	**CEP**		**DATA DE ENTRADA/SAÍDA**
RUA ADOLFO SIQUEIRA, 255 -	SÃO JOÃO	36400-000		
MUNICÍPIO	**FONE/FAX**	**UF**	**INSCRIÇÃO ESTADUAL**	**HORA DE ENTRADA/SAÍDA**
Conselheiro Lafaiete		MG	1835028680100	

FATURA

PAGAMENTO À VISTA

CÁLCULO DO IMPOSTO

BASE DE CÁLCULO DO ICMS	VALOR DO ICMS	BASE DE CÁLCULO DO ICMS ST	VALOR DO ICMS ST	VALOR TOTAL DOS PRODUTOS
0,00	0,00	0,00	0,00	590,40

VALOR DO FRETE	VALOR DO SEGURO	DESCONTO	OUTRAS DESPESAS ACESSÓRIAS	VALOR DO IPI	VALOR TOTAL DA NOTA
0,00	0,00	0,00	0,00	0,00	590,40

TRANSPORTADOR/VOLUMES TRANSPORTADOS

RAZÃO SOCIAL	FRETE POR CONTA	CÓDIGO ANTT	PLACA DO VEÍCULO	UF	CNPJ/CPF
	9 - Sem Frete				

ENDEREÇO	MUNICÍPIO	UF	INSCRIÇÃO ESTADUAL

QUANTIDADE	ESPÉCIE	MARCA	NUMERAÇÃO	PESO BRUTO	PESO LÍQUIDO

DADOS DO PRODUTO/SERVIÇO

CÓDIGO	DESCRIÇÃO DO PRODUTO/SERVIÇO	NCM/SH	CST	CFOP	UNID.	QTD.	VLR. UNIT.	VLR. TOTAL	BC ICMS	VLR. ICMS	VLR. IPI	ALÍQ. ICMS	ALÍQ. IPI
003	BLOCO 020 Total aproximado de tributos federais, estaduais e municipais: 26,57	68101100	0400	5101	UN	492,0000	1,2000	590,40					

Recebi
6-11-15
Manoel D. dos Santos

CÁLCULO DO ISSQN

INSCRIÇÃO MUNICIPAL	VALOR TOTAL DOS SERVIÇOS	BASE DE CÁLCULO DO ISSQN	VALOR DO ISSQN
30682			

DADOS ADICIONAIS

INFORMAÇÕES COMPLEMENTARES	RESERVADO AO FISCO
Total aproximado de tributos federais, estaduais e municipais: 26,57	

RECEBEMOS OS PRODUTOS/SERVIÇOS CONSTANTES DA NOTA FISCAL INDICADA AO LADO		NF-e Nº 000.000.066 SÉRIE: 1
DATA DE RECEBIMENTO	IDENTIFICAÇÃO E ASSINATURA DO RECEBEDOR	

PREFEITURA MUNICIPAL DE CONSELHEIRO LAFAIETE
Fls. 115

JAIR PEREIRA DE SOUSA - ME

RUA PROFESSOR JOSE GANINE, 97 - C - SANTA MATILDE,
Conselheiro Lafaiete, MG - CEP: 36400000

DANFE

Documento Auxiliar da Nota Fiscal Eletrônica

0 - Entrada
1 - Saída [1]

Nº 000.000.066
SÉRIE: 1
Página 1 de 1

CONTROLE DO FISCO

CHAVE DE ACESSO
3115 1010 6117 9400 0183 5500 1000 0000 6619 0638 0564

Consulta de autenticidade no portal nacional da NF-e www.nfe.fazenda.gov.br/portal ou no site da Sefaz Autorizadora

NATUREZA DA OPERAÇÃO	PROTOCOLO DE AUTORIZAÇÃO DE USO
VENDA	131151910978776 - 13/10/2015 16:51

INSCRIÇÃO ESTADUAL	INSCRIÇÃO ESTADUAL DO SUBST. TRIB.	CNPJ
0011076380085		10.611.794/0001-83

DESTINATÁRIO/REMETENTE

NOME/RAZÃO SOCIAL		CNPJ/CPF	DATA DA EMISSÃO
DISTRIBUIDORA DE DOCES SÃO JOÃO LTDA		22.103.410/0002-81	13/10/2015
ENDEREÇO	**BAIRRO/DISTRITO**	**CEP**	**DATA DE ENTRADA/SAÍDA**
RUA ADOLFO SIQUEIRA, 255 -	SÃO JOÃO	36400-000	
MUNICÍPIO	**FONE/FAX**	**UF / INSCRIÇÃO ESTADUAL**	**HORA DE ENTRADA/SAÍDA**
Conselheiro Lafaiete		MG 1835028680100	

FATURA

PAGAMENTO À VISTA

CÁLCULO DO IMPOSTO

BASE DE CÁLCULO DO ICMS	VALOR DO ICMS	BASE DE CÁLCULO DO ICMS ST	VALOR DO ICMS ST	VALOR TOTAL DOS PRODUTOS
0,00	0,00	0,00	0,00	1.410,00

VALOR DO FRETE	VALOR DO SEGURO	DESCONTO	OUTRAS DESPESAS ACESSÓRIAS	VALOR DO IPI	VALOR TOTAL DA NOTA
0,00	0,00	0,00	0.00	0,00	1.410,00

TRANSPORTADOR/VOLUMES TRANSPORTADOS

RAZÃO SOCIAL	FRETE POR CONTA	CÓDIGO ANTT	PLACA DO VEÍCULO	UF	CNPJ/CPF
	0 - Emitente				

ENDEREÇO	MUNICÍPIO	UF	INSCRIÇÃO ESTADUAL

QUANTIDADE	ESPÉCIE	MARCA	NUMERAÇÃO	PESO BRUTO	PESO LÍQUIDO

DADOS DO PRODUTO/SERVIÇO

CÓDIGO	DESCRIÇÃO DO PRODUTO/SERVIÇO	NCM/SH	CST	CFOP	UNID	QTD	VLR. UNIT.	VLR. TOTAL	BC ICMS	VLR. ICMS	VLR. IPI	ALÍQ ICMS	ALÍQ IPI
002	BLOCO 015 - VAZADO Total aproximado de tributos federais, estaduais e municipais: 14,85	68101100	0400	5101	UN	300,0000	1,1000	330,00					
003	BLOCO 020 Total aproximado de tributos federais, estaduais e municipais 48,60	68101100	0400	5101	UN	900,0000	1,2000	1.080,00					

Amaro Ribeiro
CT - 423936

CÁLCULO DO ISSQN

INSCRIÇÃO MUNICIPAL	VALOR TOTAL DOS SERVIÇOS	BASE DE CÁLCULO DO ISSQN	VALOR DO ISSQN
30682			

DADOS ADICIONAIS

INFORMAÇÕES COMPLEMENTARES	RESERVADO AO FISCO
Total aproximado de tributos federais, estaduais e municipais: 63,45	

Nota Fiscal Eletrônica

CÂMARA MUNICIPAL DE CONSELHEIRO LAFAIETE - MG
Fls 116

RIMAP TOPOGRAFIA	**RIMAP ENGENHARIA LTDA** **RIMAP ENGENHARIA LTDA** CNPJ: 12.412.155/0001-14 Email:waldircontabil@viareal.com.br - Tel:(31) 3761-4303

NÚMERO DA NOTA FISCAL

Identificação na Nota Fiscal

NATUREZA DA OPERAÇÃO: SERVIÇO	DATA DE EMISSÃO	CÓDIGO DE VERIFICAÇÃO DE AUTENCIDADE
Tributação no município	28/09/2015 10:18:42	56093e33
NÚMERO RPS	SÉRIE DO RPS	DATA DE EMISSÃO DO RPS
	-	

Consulte a autencidade deste documento acessando o endereço: http://www.nfsebrasil.net.br/nfse/index.php?cl=3118304

Dados do Prestador

RAZÃO SOCIAL			NOME FANTASIA
RIMAP ENGENHARIA LTDA			RIMAP ENGENHARIA LTDA
CNPJ	INSCRIÇÃO MUNICIPAL	SIMPLES NACIONAL	E-MAIL
12.412.155/0001-14	30057	Optante	waldircontabil@viareal.com.br
INCENTIVADOR CULTURAL		REGIME ESPECIAL DE TRIBUTAÇÃO	
Não		Nenhum	
ENDEREÇO			
RUA HORACIO DE QUEIROZ, 188, SALA 301, CENTRO, Cep:36400000, CONSELHEIRO LAFAIETE - MG, Tel:) 3761-4303			

Dados do Tomador

NOME			
DISTRIBUIDORA DE DOCES SÃO JOÃO LTDA			
CPF/CNPJ	INSCRIÇÃO MUNICIPAL	INSCRIÇÃO ESTADUAL	E-MAIL
22.103.410/0002-81		1835028680100	moraesbeleza@terra.com.br
ENDEREÇO			
RUA ADOLFO SIQUEIRA , 255 , 0 , SÃO JOÃO , Cep: 36.400-000, CONSELHEIRO LAFAIETE - MG, Tel:()			

Descrição dos Serviços

Levantamento Topográfico e demarcação de uma área situada entre as ruas José dias, Santa Matilde e estrada União Industria.

Observação

Conta para depósito:
A:0127
Op:003
CC:3297-8

Retenções de Impostos

PIS	COFINS	INSS	IR	CSLL	OUTRAS RETENÇÕES
R$0,00	R$0,00	R$0,00	R$0,00	R$0,00	R$0,00

Imposto Sobre Serviços de Qualquer Natureza - ISSQN

ATIVIDADE DO PRESTADOR				
07 18 - Aerofotogrametria (inclusive interpretação), cartografia, mapeamento, levantamentos topográficos, batimétricos, geográficos, geodésicos, geológicos, geofisicos e congêneres.				
MUNICÍPIO DE PRESTAÇÃO DO SERVIÇO		CÓDIGO CNAE		ISSQN RETIDO
3118304 - Conselheiro Lafaiete - MG		7119701		Não
VALOR TOTAL DOS SERVIÇOS	DEDUÇÕES	DESCONTO INCONDICIONADO	DESCONTO CONDICIONADO	BASE DE CÁLCULO
R$1.700,00	R$0,00	R$0,00	R$0,00	R$1.700,00
ALIQUOTA	TOTAL DO ISSQN	VALOR LÍQUIDO		VALOR TOTAL DA NOTA
0.00	R$0,00	R$1.700,00		**R$1.700,00**

Prefeitura Municipal de Conselheiro Lafaiete - MG
Secretaria Municipal da Fazenda
Av. Prefeito Mário Rodrigues Pereira, Centro, 10, - - Conselheiro Lafaiete - MG

Amaro Ribeiro

VW materiais de Construção Ltda

VW Materiais de Construção Ltda.

- EPP -

Fone 3761-8822

Av. Dona Maninha Junqueira, 298 - Lt. A - Bairro Paulo VI
CEP 36400.000 - Conselheiro Lafaiete - Minas Gerais

Nota Fiscal Nº 004020

1.ª via - Destinatário / Emitente

☒ SAÍDA
☐ ENTRADA

CÂMARA MUNICIPAL DE CONSELHEIRO LAFAIETE
Fls 07
Dp

CNPJ 08.718.673/0001-93

DATA LIMITE PARA EMISSÃO 10/9/2018

NATUREZA DA OPERAÇÃO	CFOP	INSC. ESTADUAL DO SUBSTITUTO TRIBUTÁRIO	INSCRIÇÃO ESTADUAL
Venda Mercadorias	5405		001033613.00-07

DESTINATÁRIO / REMETENTE

NOME / RAZÃO SOCIAL	CNPJ / CPF	DATA DA EMISSÃO
Distribuidora de Doces São Joaõ Ltda	22103410/0002-81	08/01/16
ENDEREÇO	**BAIRRO / DISTRITO**	**CEP** / **DATA DA SAÍDA / ENTRADA**
Rua Adolfo Siqueira 255	São João	36400-000 / 08/01/16
MUNICÍPIO	**FONE / FAX** / **UF**	**INSCRIÇÃO ESTADUAL** / **HORA DA SAÍDA**
Cons. Lafaiete	MG	183502868.0100

DADOS DOS PRODUTOS

CÓDIGO PRODUTO	DESCRIÇÃO DOS PRODUTOS	SITUAÇÃO TRIBUTÁRIA	UNID.	QUANT.	VALOR UNIT.	VALOR TOTAL	ALÍQ. ICMS
2160	Telha Fibro 2,44	060	UN	24	9,85	236,40	
2	Cimento Campeão CP IV	060	SC	200	18,00	3600,00	

CÁLCULO DO IMPOSTO

BASE DE CÁLCULO DO ICMS	VALOR DO ICMS	BASE DO CÁLCULO DO ICMS SUBSTITUIÇÃO	VALOR DO ICMS SUBSTITUIÇÃO	VALOR TOTAL DOS PRODUTOS
				R$ 3836,40
VALOR DO FRETE	VALOR DO SEGURO	OUTRAS DESPESAS ACESSÓRIAS	VALOR TOTAL DO IPI	VALOR TOTAL DA NOTA
				R$ 3836,40

TRANSPORTADOR / VOLUMES TRANSPORTADOS

NOME / RAZÃO SOCIAL	FRETE POR CONTA	PLACA DO VEÍCULO	UF	CNPJ / CPF
O mesmo	1. EMITENTE 2. DESTINATÁRIO [1]		MG	
ENDEREÇO	**MUNICÍPIO**		**UF**	**INSCRIÇÃO ESTADUAL**

QUANTIDADE	ESPÉCIE	MARCA	NÚMERO	PESO BRUTO	PESO LÍQUIDO

DADOS ADICIONAIS

INFORMAÇÕES COMPLEMENTARES	RESERVADO AO FISCO

Tipos - Ltda. - Trav. Jacinto Siqueira, 50 - Centro - C. Lafaiete - MG - CEP 36400.000 - Insc. Est. 183278420.00-46 - CNPJ 20.982.955/0001-07 - 11 Bls. - N. F. Mod. 1 - 50x4 vias
03.801 a 004.350 - Aut. 00030105/2015 de 10/09/2015 - AF / 2º Nível / Cons. Lafaiete - Data limite para emissão 10/9/2018 - Impressa em 14/09/2015.

Recebi(emos) de **V W MATERIAIS DE CONSTRUÇÃO LTDA. - EPP,** os produtos constantes desta Nota Fiscal - Mod. 1.

DATA DO RECEBIMENTO	IDENTIFICAÇÃO E ASSINATURA DO RECEBEDOR
/ /	

NOTA FISCAL
Nº 004020

VW Materiais de Construção Ltda.

- EPP -

Fone 3761-8822

Av. Dona Maninha Junqueira, 298 - Lt. A - Bairro Paulo VI
CEP 36400.000 - Conselheiro Lafaiete - Minas Gerais

Nota Fiscal Nº 003818

1ª Via - Destinatário/Emitente

[X] SAÍDA
[ ] ENTRADA

CNPJ 08.718.673/0001-93

INSCRIÇÃO ESTADUAL 001033613.00-07

DATA LIMITE PARA EMISSÃO 10/9/2018

CÂMARA MUNICIPAL DE CONSELHEIRO LAFAIETE - MG
Fls 188

NATUREZA DA OPERAÇÃO	CFOP	INSC. ESTADUAL DO SUBSTITUTO TRIBUTÁRIO
Venda de Mercadoria	5.102	

DESTINATÁRIO / REMETENTE

NOME / RAZÃO SOCIAL		CNPJ / CPF	DATA DA EMISSÃO
Prefeitura de Conselheiro Lafaiete		18.715.383/0001-81	5/9/18
ENDEREÇO	**BAIRRO / DISTRITO**	**CEP**	**DATA DA SAÍDA / ENTRADA**
Av. Dr. Nilo Figueira, 251	Centro	36400.000	5/9/18
MUNICÍPIO	**FONE / FAX**	**UF**	**INSCRIÇÃO ESTADUAL**
Conselheiro Lafaiete		MG	186.078.600.00

HORA DA SAÍDA

DADOS DOS PRODUTOS

CÓDIGO PRODUTO	DESCRIÇÃO DOS PRODUTOS	SITUAÇÃO TRIBUTÁRIA	UNID.	QUANT.	VALOR UNIT.	VALOR TOTAL	ALÍQ. ICMS
169	Cimento Cauê CP II	060	SC	110	27,00	2.970,00	
018	CH Polido CH III 15	000	M²	20	6,00	120,00	
23	Tubo Esgoto	000	M	01		3,50	
139	Caixa Viga	000	UN	01		4,00	
134	Tampão Ferro	000	UN	01		4,00	
22	Adaptador Curto	000	UN	01		1,00	
269	Joelho 90	000	UN	01		1,30	
211	Tijolo Unidade Inteira	000	UN	01		2,00	

CÁLCULO DO IMPOSTO

BASE DE CÁLCULO DO ICMS	VALOR DO ICMS	BASE DO CÁLCULO DO ICMS SUBSTITUIÇÃO	VALOR DO ICMS SUBSTITUIÇÃO	VALOR TOTAL DOS PRODUTOS
				2.006,30
VALOR DO FRETE	**VALOR DO SEGURO**	**OUTRAS DESPESAS ACESSÓRIAS**	**VALOR TOTAL DO IPI**	**VALOR TOTAL DA NOTA**
				2.006,30

TRANSPORTADOR / VOLUMES TRANSPORTADOS

NOME / RAZÃO SOCIAL	FRETE POR CONTA (1. EMITENTE / 2. DESTINATÁRIO)	PLACA DO VEÍCULO	UF	CNPJ / CPF
Próprio	2			
ENDEREÇO	**MUNICÍPIO**		**UF**	**INSCRIÇÃO ESTADUAL**

QUANTIDADE	ESPÉCIE	MARCA	NÚMERO	PESO BRUTO	PESO LÍQUIDO

DADOS ADICIONAIS

INFORMAÇÕES COMPLEMENTARES	RESERVADO AO FISCO
Referente Guias 6125, 6126, 6127, 6128.	

Tipografia REX Ltda. - Trav. Jacinto Siqueira, 50 - Centro - C. Lafaiete - MG - CEP 36400.000 - Insc. Est. 183278420.00-46 - CNPJ 20.982.955/0001-07 - 11 Bls. - N. F. Mod. 1 - 50x4 vias
Nº 003.801 a 004.350 - Aut. 00030105/2015 de 10/9/2015 - AF / 2º Nível / Cons. Lafaiete - Data limite para emissão 10/9/2018 - Impressa em 14/09/2015.

Recebi(emos) de **V W MATERIAIS DE CONSTRUÇÃO LTDA. - EPP,** os produtos constantes desta Nota Fiscal - Mod. 1.

DATA DO RECEBIMENTO	IDENTIFICAÇÃO E ASSINATURA DO RECEBEDOR
/ /	

NOTA FISCAL Nº 003818

JW materiais de Construção Ltda

...eriais de Construção Ltda.

- EPP -

Fone 3761-8822

Av. Dona Maninha Junqueira, 298 - Lt. A - Bairro Paulo VI
CEP 36400.000 - Conselheiro Lafaiete - Minas Gerais

Nota Fiscal Nº 004020

1.ª Via - Destinatário/Remetente

☒ SAÍDA
☐ ENTRADA

Fls 119

CNPJ 08.718.673/0001-93

INSCRIÇÃO ESTADUAL 001033613.00-07

DATA LIMITE PARA EMISSÃO 10/9/2018

CÂMARA MUNICIPAL DE CONSELHEIRO LAFAIETE

NATUREZA DA OPERAÇÃO	CFOP	INSC. ESTADUAL DO SUBSTITUTO TRIBUTÁRIO
Venda Mercadorias	5405	

DESTINATÁRIO / REMETENTE

NOME / RAZÃO SOCIAL	CNPJ / CPF	DATA DA EMISSÃO
Distribuidora de Doces São João Ltda	22103410/000281	08/01/16
ENDEREÇO	**BAIRRO / DISTRITO**	**CEP**
Rua Adolfo Siqueira 255	São João	36400-000
MUNICÍPIO	**FONE / FAX**	**UF**
Cons. Lafaiete		MG
INSCRIÇÃO ESTADUAL		**DATA DA SAÍDA / ENTRADA**
183502868.0100		08/01/16
		HORA DA SAÍDA

DADOS DOS PRODUTOS

CÓDIGO PRODUTO	DESCRIÇÃO DOS PRODUTOS	SITUAÇÃO TRIBUTÁRIA	UNID.	QUANT.	VALOR UNIT.	VALOR TOTAL	ALÍQ. ICMS
2100	Telha Fibro 2,44	060	UN	24	9,85	236,40	
193	Cimento Campeão CP IV	060	SC	200	18,00	3600,00	

CÁLCULO DO IMPOSTO

BASE DE CÁLCULO DO ICMS	VALOR DO ICMS	BASE DO CÁLCULO DO ICMS SUBSTITUIÇÃO	VALOR DO ICMS SUBSTITUIÇÃO	VALOR TOTAL DOS PRODUTOS
				R$ 3836,40
VALOR DO FRETE	**VALOR DO SEGURO**	**OUTRAS DESPESAS ACESSÓRIAS**	**VALOR TOTAL DO IPI**	**VALOR TOTAL DA NOTA**
				R$ 3836,40

TRANSPORTADOR / VOLUMES TRANSPORTADOS

NOME / RAZÃO SOCIAL	FRETE POR CONTA	PLACA DO VEÍCULO	UF	CNPJ / CPF
O mesmo	1. EMITENTE 2. DESTINATÁRIO 1		MG	
ENDEREÇO	**MUNICÍPIO**		**UF**	**INSCRIÇÃO ESTADUAL**

QUANTIDADE	ESPÉCIE	MARCA	NÚMERO	PESO BRUTO	PESO LÍQUIDO

DADOS ADICIONAIS

INFORMAÇÕES COMPLEMENTARES	RESERVADO AO FISCO

Ltda. - Trav. Jacinto Siqueira, 50 - Centro - C. Lafaiete - MG - CEP 36400.000 - Insc. Est. 183278420.00-46 - CNPJ 20.982.955/0001-07 - 11 Bls. - N. F. Mod. 1 - 50x4 vias
003.801 a 004.350 - Aut. 00030105/2015 de 10/09/2015 - AF / 2º Nível / Cons. Lafaiete - Data limite para emissão 10/9/2018 - Impressa em 14/09/2015.

VW Materiais de Construção Ltda.

- EPP -

Fone 3761-8822

Av. Dona Maninha Junqueira, 298 - Lt. A - Bairro Paulo VI
CEP 36400.000 - Conselheiro Lafaiete - Minas Gerais

Nota Fiscal Nº 004085

1ª Via - Destinatário / Emitente

☒ SAÍDA
☐ ENTRADA

CNPJ 08.718.673/0001-93

INSCRIÇÃO ESTADUAL 001033613.00-07

DATA LIMITE PARA EMISSÃO 10/9/2018

CÂMARA MUNICIPAL DE CONSELHEIRO LAFAIETE - MG
Fls 120
22

NATUREZA DA OPERAÇÃO	CFOP	INSC. ESTADUAL DO SUBSTITUTO TRIBUTÁRIO
Vendas de Mercadorias	5405 6102	

DESTINATÁRIO / REMETENTE

NOME / RAZÃO SOCIAL	CNPJ / CPF	DATA DA EMISSÃO
Distribuidora de Ocas São João Ltda	22103.410/0002-81	01/02/2016
ENDEREÇO	**BAIRRO / DISTRITO**	**CEP**
R. Adolfo Siqueira 253	São João	36400-000
MUNICÍPIO	**FONE / FAX**	**UF**
Conselheiro Lafaiete		MG

DATA DA SAÍDA / ENTRADA	INSCRIÇÃO ESTADUAL	HORA DA SAÍDA
01/02/2016	183502868.0100	

DADOS DOS PRODUTOS

CÓDIGO PRODUTO	DESCRIÇÃO DOS PRODUTOS	SITUAÇÃO TRIBUTÁRIA	UNID.	QUANT.	VALOR UNIT.	VALOR TOTAL	ALÍQ. ICMS
93	Cimento Campeão CP II	060	SC	48	18,00	864,00	
291	cola PVC Polytubes 17Gr. Pequena	060	UN	2	1,75	3,50	
34	Torneira Jardim 1/2	060	UN	1	3,50	3,50	
80	Joelho AZ Lt 25 x 1/2 SL. KRONA	060	UN	1	1,95	1,95	
23	Argamassa Recom Colante ACI	060	SC	2	6,95	13,90	
18	Cal CH III 15Kg	000	SC	60	3,75	225,00	
91	TE Esgoto 100mm Primario	060	UN	1	7,90	7,90	

CÁLCULO DO IMPOSTO

BASE DE CÁLCULO DO ICMS	VALOR DO ICMS	BASE DO CÁLCULO DO ICMS SUBSTITUIÇÃO	VALOR DO ICMS SUBSTITUIÇÃO	VALOR TOTAL DOS PRODUTOS
				R$ 1119,75
VALOR DO FRETE	**VALOR DO SEGURO**	**OUTRAS DESPESAS ACESSÓRIAS**	**VALOR TOTAL DO IPI**	**VALOR TOTAL DA NOTA**
				R$ 1119,75

TRANSPORTADOR / VOLUMES TRANSPORTADOS

NOME / RAZÃO SOCIAL	FRETE POR CONTA	PLACA DO VEÍCULO	UF	CNPJ / CPF
O mesmo	1. EMITENTE 2. DESTINATÁRIO 1		MG	
ENDEREÇO	**MUNICÍPIO**		**UF**	**INSCRIÇÃO ESTADUAL**

QUANTIDADE	ESPÉCIE	MARCA	NÚMERO	PESO BRUTO	PESO LÍQUIDO

DADOS ADICIONAIS

INFORMAÇÕES COMPLEMENTARES	RESERVADO AO FISCO
	Amaro Ribeiro

Tipografia REX Ltda. - Trav. Jacinto Siqueira, 50 - Centro - C. Lafaiete - MG - CEP 36400.000 - Insc. Est. 183278420.00-46 - CNPJ 20.982.955/0001-07 - 11 Bls. - N. F. Mod. 1 - 50x4 vias
Nº 003.801 a 004.350 - Aut. 00030105/2015 de 10/09/2015 - AF / 2º Nível / Cons. Lafaiete - Data limite para emissão 10/9/2018 - Impressa em 14/09/2015.

Recebi(emos) de V W MATERIAIS DE CONSTRUÇÃO LTDA. - EPP, os produtos constantes desta Nota Fiscal - Mod. 1.

DATA DO RECEBIMENTO	IDENTIFICAÇÃO E ASSINATURA DO RECEBEDOR
/ /	

NOTA FISCAL Nº 004085

VW Materiais de Construção Ltda.

- EPP -

Fone 3761-8822

Av. Dona Maninha Junqueira, 298 - Lt. A - Bairro Paulo VI
CEP 36400.000 - Conselheiro Lafaiete - Minas Gerais

Nota Fiscal Nº 003889

1.ª Via - Destinatário/Remetente

☒ SAÍDA
☐ ENTRADA

CNPJ 08.718.673/0001-93

INSCRIÇÃO ESTADUAL 001033613.00-07

DATA LIMITE PARA EMISSÃO 10/9/2018

PREFEITURA MUNICIPAL DE CONSELHEIRO LAFAIETE - MG
Fls 121

NATUREZA DA OPERAÇÃO	CFOP	INSC. ESTADUAL DO SUBSTITUTO TRIBUTÁRIO
Venda Mercadorias	5405 5102	

DESTINATÁRIO / REMETENTE

NOME / RAZÃO SOCIAL			CNPJ / CPF	DATA DA EMISSÃO
Distribuidora de Doces São João			22.103.410002-81	20/11/15
ENDEREÇO	BAIRRO / DISTRITO	CEP		DATA DA SAÍDA / ENTRADA
R. Adolfo Siqueira 255	São João	36.400.000		20/11/15
MUNICÍPIO	FONE / FAX	UF	INSCRIÇÃO ESTADUAL	HORA DA SAÍDA
Cons. Lafaiete		MG	183502.868 0100	

DADOS DOS PRODUTOS

CÓDIGO PRODUTO	DESCRIÇÃO DOS PRODUTOS	SITUAÇÃO TRIBUTÁRIA	UNID.	QUANT.	VALOR UNIT.	VALOR TOTAL	ALÍQ. ICMS
184	Brita Class 1	040	MT	12	85,00	1020,00	
490	Areia Peneirada	000	UN	03	12,00	36,00	
1407	Areia Peneirada	000	UN	01	12,00	12,00	

CÁLCULO DO IMPOSTO

BASE DE CÁLCULO DO ICMS	VALOR DO ICMS	BASE DO CÁLCULO DO ICMS SUBSTITUIÇÃO	VALOR DO ICMS SUBSTITUIÇÃO	VALOR TOTAL DOS PRODUTOS
				R$ 1068,00
VALOR DO FRETE	VALOR DO SEGURO	OUTRAS DESPESAS ACESSÓRIAS	VALOR TOTAL DO IPI	VALOR TOTAL DA NOTA
				R$ 1068,00

TRANSPORTADOR / VOLUMES TRANSPORTADOS

NOME / RAZÃO SOCIAL	FRETE POR CONTA	PLACA DO VEÍCULO	UF	CNPJ / CPF
O mesmo	1. EMITENTE ☐ 2. DESTINATÁRIO ☒		MG	
ENDEREÇO	MUNICÍPIO		UF	INSCRIÇÃO ESTADUAL

QUANTIDADE	ESPÉCIE	MARCA	NÚMERO	PESO BRUTO	PESO LÍQUIDO

DADOS ADICIONAIS

INFORMAÇÕES COMPLEMENTARES	RESERVADO AO FISCO

Tipografia REX Ltda. - Trav. Jacinto Siqueira, 50 - Centro - C. Lafaiete - MG - CEP 36400.000 - Insc. Est. 183278420.00-46 - CNPJ 20.982.955/0001-07 - 11 Bls. - N. F. Mod. 1 - 50x4 vias
Nº 003.801 a 004.350 - Aut. 00030105/2015 de 10/09/2015 - AF / 2ª Nível / Cons. Lafaiete - Data limite para emissão 10/9/2018 - Impressa em 14/09/2015.

VW Materiais de Construção Ltda.

- EPP -

Fone 3761-8822

Av. Dona Maninha Junqueira, 298 - Lt. A - Bairro Paulo VI
CEP 36400.000 - Conselheiro Lafaiete - Minas Gerais

Nota Fiscal Nº 003969

1ª Via - Destinatário/Emitente

☒ SAÍDA
☐ ENTRADA

CNPJ 08.718.673/0001-93

INSCRIÇÃO ESTADUAL 001033613.00-07

DATA LIMITE PARA EMISSÃO 10/9/2018

CÂMARA MUNICIPAL DE CONSELHEIRO LAFAIETE MG Fls 122

NATUREZA DA OPERAÇÃO	CFOP	INSC. ESTADUAL DO SUBSTITUTO TRIBUTÁRIO
Venda Mercadorias	5405	

DESTINATÁRIO / REMETENTE

NOME / RAZÃO SOCIAL	CNPJ / CPF	DATA DA EMISSÃO
Distribuidora de Ovos São João Ltda	22.031.100/0002-81	17/12/15

ENDEREÇO	BAIRRO / DISTRITO	CEP	DATA DA SAÍDA / ENTRADA
Rua Adolfo Siqueira 255	São João	36400-000	17/12/15

MUNICÍPIO	FONE / FAX	UF	INSCRIÇÃO ESTADUAL	HORA DA SAÍDA
Cons. Lafaiete		MG	183502680100	

DADOS DOS PRODUTOS

CÓDIGO PRODUTO	DESCRIÇÃO DOS PRODUTOS	SITUAÇÃO TRIBUTÁRIA	UNID.	QUANT.	VALOR UNIT.	VALOR TOTAL	ALÍQ. ICMS
93	Cimento Campeão CP IV	060	SC	216	18,00	3888,00	
279	tubo PVC Agua Barra 6M	060	MT	4	7,05	28,20	
	desconto					(4,20)	

CÁLCULO DO IMPOSTO

BASE DE CÁLCULO DO ICMS	VALOR DO ICMS	BASE DO CÁLCULO DO ICMS SUBSTITUIÇÃO	VALOR DO ICMS SUBSTITUIÇÃO	VALOR TOTAL DOS PRODUTOS
				R$ 3916,20
VALOR DO FRETE	**VALOR DO SEGURO**	**OUTRAS DESPESAS ACESSÓRIAS**	**VALOR TOTAL DO IPI**	**VALOR TOTAL DA NOTA**
				R$ 3912,00

TRANSPORTADOR / VOLUMES TRANSPORTADOS

NOME / RAZÃO SOCIAL	FRETE POR CONTA (1. EMITENTE / 2. DESTINATÁRIO)	PLACA DO VEÍCULO	UF	CNPJ / CPF
mesmo	1		MG	

ENDEREÇO	MUNICÍPIO	UF	INSCRIÇÃO ESTADUAL

QUANTIDADE	ESPÉCIE	MARCA	NÚMERO	PESO BRUTO	PESO LÍQUIDO

DADOS ADICIONAIS

INFORMAÇÕES COMPLEMENTARES	RESERVADO AO FISCO

Tipografia REX Ltda. - Trav. Jacinto Siqueira, 50 - Centro - C. Lafaiete - MG - CEP 36400.000 - Insc. Est. 183278420.00-46 - CNPJ 20.982.955/0001-07 - 11 Bls. - N. F. Mod. 1 - 50x4 vias
Nº 003.801 a 004.350 - Aut. 00030105/2015 de 10/09/2015 - AF / 2º Nível / Cons. Lafaiete - Data limite para emissão 10/9/2018 - Impressa em 14/09/2015.

Recebi(emos) de V W MATERIAIS DE CONSTRUÇÃO LTDA. - EPP, os produtos constantes desta Nota Fiscal - Mod. 1.

DATA DO RECEBIMENTO	IDENTIFICAÇÃO E ASSINATURA DO RECEBEDOR
/ /	

NOTA FISCAL
Nº 003969

V W Materiais de Construção Ltda.

- EPP -

Fone 3761-8822

Av. Dona Maninha Junqueira, 298 - Lt. A - Bairro Paulo VI
CEP 36400.000 - Conselheiro Lafaiete - Minas Gerais

Nota Fiscal Nº 003986

4.ª Via - Banco Remetente

☒ SAÍDA
☐ ENTRADA

CNPJ 08.718.673/0001-93

INSCRIÇÃO ESTADUAL 001033613.00-07

DATA LIMITE PARA EMISSÃO 10/9/2018

CÂMARA MUNICIPAL DE CONSELHEIRO LAFAIETE - MG
Fls 123

NATUREZA DA OPERAÇÃO	CFOP	INSC. ESTADUAL DO SUBSTITUTO TRIBUTÁRIO
Venda Mercadorias	5102	

DESTINATÁRIO / REMETENTE

NOME / RAZÃO SOCIAL		CNPJ / CPF	DATA DA EMISSÃO
[illegible]		[illegible]	24/9/15
ENDEREÇO	**BAIRRO / DISTRITO**	**CEP**	**DATA DA SAÍDA / ENTRADA**
Rua Alto Guia 255	Jardim	36400.000	24/9/15
MUNICÍPIO	**FONE / FAX**	**UF**	**INSCRIÇÃO ESTADUAL**
Cons. Lafaiete		MG	[illegible]

HORA DA SAÍDA

DADOS DOS PRODUTOS

CÓDIGO PRODUTO	DESCRIÇÃO DOS PRODUTOS	SITUAÇÃO TRIBUTÁRIA	UNID.	QUANT.	VALOR UNIT.	VALOR TOTAL	ALÍQ. ICMS
968	Cimento CSN CP III	060	SC	10	18,00	180,00	
48A	Brita Nº 1	040	MT	12	85,00	1020,00	

CÁLCULO DO IMPOSTO

BASE DE CÁLCULO DO ICMS	VALOR DO ICMS	BASE DO CÁLCULO DO ICMS SUBSTITUIÇÃO	VALOR DO ICMS SUBSTITUIÇÃO	VALOR TOTAL DOS PRODUTOS
				R$ 1200,00
VALOR DO FRETE	**VALOR DO SEGURO**	**OUTRAS DESPESAS ACESSÓRIAS**	**VALOR TOTAL DO IPI**	**VALOR TOTAL DA NOTA**
				R$ 1200,00

TRANSPORTADOR / VOLUMES TRANSPORTADOS

NOME / RAZÃO SOCIAL	FRETE POR CONTA (1. EMITENTE / 2. DESTINATÁRIO)	PLACA DO VEÍCULO	UF	CNPJ / CPF
O mesmo	1		MG	
ENDEREÇO	**MUNICÍPIO**		**UF**	**INSCRIÇÃO ESTADUAL**

QUANTIDADE	ESPÉCIE	MARCA	NÚMERO	PESO BRUTO	PESO LÍQUIDO

DADOS ADICIONAIS

INFORMAÇÕES COMPLEMENTARES	RESERVADO AO FISCO
Ordem de Compra: 64158 / 64178	

Tipografia REX Ltda. - Trav. Jacinto Siqueira, 50 - Centro - C. Lafaiete - MG - CEP 36400.000 - Insc. Est. 183278420.00-46 - CNPJ 20.982.955/0001-07 - 11 Bls. - N. F. Mod. 1 - 50x4 vias
Nº 003.801 a 004.350 - Aut. 00030105/2015 de 10/09/2015 - AF / 2º Nível / Cons. Lafaiete - Data limite para emissão 10/9/2018 - Impressa em 14/09/2015.

Recebi(emos) de **V W MATERIAIS DE CONSTRUÇÃO LTDA. - EPP,** os produtos constantes desta Nota Fiscal - Mod. 1.

DATA DO RECEBIMENTO	IDENTIFICAÇÃO E ASSINATURA DO RECEBEDOR
/ /	

NOTA FISCAL
Nº 003986

V W Materiais de Construção Ltda.

- EPP -

Fone 3761-8822

Av. Dona Maninha Junqueira, 298 - Lt. A - Bairro Paulo VI
CEP 36400.000 - Conselheiro Lafaiete - Minas Gerais

Nota Fiscal Nº 003895

1.ª via - Destinatário/Remetente

☒ SAÍDA
☐ ENTRADA

Fls 124

CNPJ 08.718.673/0001-93

INSCRIÇÃO ESTADUAL 001033613.00-07

DATA LIMITE PARA EMISSÃO 10/9/2018

PREFEITURA MUNICIPAL DE CONSELHEIRO LAFAIETE - MG

NATUREZA DA OPERAÇÃO	CFOP	INSC. ESTADUAL DO SUBSTITUTO TRIBUTÁRIO
Venda Mercadorias	5405 5102	

DESTINATÁRIO / REMETENTE

NOME / RAZÃO SOCIAL			CNPJ / CPF	DATA DA EMISSÃO
Distribuidora de Doces São João Ltda			22.103.410/0003-81	26/11/15
ENDEREÇO	**BAIRRO / DISTRITO**	**CEP**		**DATA DA SAÍDA / ENTRADA**
Rua Adão Siqueira, 255	São João	36.400.000		26/11/15
MUNICÍPIO	**FONE / FAX**	**UF**	**INSCRIÇÃO ESTADUAL**	**HORA DA SAÍDA**
Cons. Lafaiete		MG	183.028.680.100	

DADOS DOS PRODUTOS

CÓDIGO PRODUTO	DESCRIÇÃO DOS PRODUTOS	SITUAÇÃO TRIBUTÁRIA	UNID.	QUANT.	VALOR UNIT.	VALOR TOTAL	ALÍQ. ICMS
68	Cimento CSN CP III	060	SC	20	18,00	360,00	
193	Cimento Campeão CP IV	060	SC	20	18,00	360,00	
174	Brita Class 1	040	MT	5	85,00	425,00	
	719						
	Desconto					(1,00)	

CÁLCULO DO IMPOSTO

BASE DE CÁLCULO DO ICMS	VALOR DO ICMS	BASE DO CÁLCULO DO ICMS SUBSTITUIÇÃO	VALOR DO ICMS SUBSTITUIÇÃO	VALOR TOTAL DOS PRODUTOS
				R$ 1145,00
VALOR DO FRETE	**VALOR DO SEGURO**	**OUTRAS DESPESAS ACESSÓRIAS**	**VALOR TOTAL DO IPI**	**VALOR TOTAL DA NOTA**
				R$ 1144,00

TRANSPORTADOR / VOLUMES TRANSPORTADOS

NOME / RAZÃO SOCIAL	FRETE POR CONTA 1. EMITENTE 2. DESTINATÁRIO	PLACA DO VEÍCULO	UF	CNPJ / CPF
mesmo	1		MG	
ENDEREÇO	**MUNICÍPIO**		**UF**	**INSCRIÇÃO ESTADUAL**

QUANTIDADE	ESPÉCIE	MARCA	NÚMERO	PESO BRUTO	PESO LÍQUIDO

DADOS ADICIONAIS

INFORMAÇÕES COMPLEMENTARES	RESERVADO AO FISCO
Informe Ordem de Compras: 62893/62871/62914	Arnaldo Ribeiro 719 37 424,63

Tipografia REX Ltda. - Trav. Jacinto Siqueira, 50 - Centro - C. Lafaiete - MG - CEP 36400.000 - Insc. Est. 183278420.00-46 - CNPJ 20.982.955/0001-07 - 11 Bls. - N. F. Mod. 1 - 50x4 vias
Nº 003.801 a 004.350 - Aut. 00030105/2015 de 10/09/2015 - AF / 2ª Nível / Cons. Lafaiete - Data limite para emissão 10/9/2018 - Impressa em 14/09/2015.

Recebi(emos) de **V W MATERIAIS DE CONSTRUÇÃO LTDA. - EPP,** os produtos constantes desta Nota Fiscal - Mod. 1.

DATA DO RECEBIMENTO	IDENTIFICAÇÃO E ASSINATURA DO RECEBEDOR
/ /	

NOTA FISCAL Nº 003895

VW Materiais de Construção Ltda.

- EPP -

Amorim Ribeiro

Fone 3761-8822

Av. Dona Maninha Junqueira, 298 - Lt. A - Bairro Paulo VI
CEP 36400.000 - Conselheiro Lafaiete - Minas Gerais

Nota Fiscal Nº 004148

1.ª Via - Estabelecimento Emitente

☒ SAÍDA
☐ ENTRADA

CNPJ 08.718.673/0001-93

INSCRIÇÃO ESTADUAL 001033613.00-07

DATA LIMITE PARA EMISSÃO 10/9/2018

CÂMARA MUNICIPAL DE CONSELHEIRO LAFAIETE - MG
Fls 125
DR

NATUREZA DA OPERAÇÃO	CFOP	INSC. ESTADUAL DO SUBSTITUTO TRIBUTÁRIO
Venda Mercadorias	5405 5102	

DESTINATÁRIO / REMETENTE

NOME / RAZÃO SOCIAL			CNPJ / CPF	DATA DA EMISSÃO
Distribuidora de Doces São Paulo Ltda			22.103.410/0002-81	09/09/16
ENDEREÇO	BAIRRO / DISTRITO	CEP		DATA DA SAÍDA / ENTRADA
R. Adolfo Siqueira Nº 255	São Paulo	36400.000		09/09/16
MUNICÍPIO	FONE / FAX	UF	INSCRIÇÃO ESTADUAL	HORA DA SAÍDA
Cons. Lafaiete		MG	183522868.01-00	

DADOS DOS PRODUTOS

CÓDIGO PRODUTO	DESCRIÇÃO DOS PRODUTOS	SITUAÇÃO TRIBUTÁRIA	UNID.	QUANT.	VALOR UNIT.	VALOR TOTAL	ALÍQ. ICMS
493	Cimento Campeão CP IV	060	SC	70	18,00	1.260,00	
614	Cimento Holcim CP IV	060	SC	20	18,00	360,00	
718	Cal CHIII - 15Kgs	060	SC	33	3,75	123,75	
	desconto					(0,75)	

CÁLCULO DO IMPOSTO

BASE DE CÁLCULO DO ICMS	VALOR DO ICMS	BASE DO CÁLCULO DO ICMS SUBSTITUIÇÃO	VALOR DO ICMS SUBSTITUIÇÃO	VALOR TOTAL DOS PRODUTOS
				R$ 1743,75
VALOR DO FRETE	**VALOR DO SEGURO**	**OUTRAS DESPESAS ACESSÓRIAS**	**VALOR TOTAL DO IPI**	**VALOR TOTAL DA NOTA**
				R$ 1743,00

TRANSPORTADOR / VOLUMES TRANSPORTADOS

NOME / RAZÃO SOCIAL	FRETE POR CONTA (1. EMITENTE 2. DESTINATÁRIO)	PLACA DO VEÍCULO	UF	CNPJ / CPF
O mesmo	1		MG	
ENDEREÇO	**MUNICÍPIO**		**UF**	**INSCRIÇÃO ESTADUAL**

QUANTIDADE	ESPÉCIE	MARCA	NÚMERO	PESO BRUTO	PESO LÍQUIDO

DADOS ADICIONAIS

INFORMAÇÕES COMPLEMENTARES	RESERVADO AO FISCO
Materiais entregues na Rua Unida Industrial Nº 1500 Conforme CEI da Obra: 51234 79436/78	519,30 123,75

Tipografia REX Ltda. - Trav. Jacinto Siqueira, 50 - Centro - C. Lafaiete - MG - CEP 36400.000 - Insc. Est. 183278420.00-46 - CNPJ 20.982.955/0001-07 - 11 Bls. - N. F. Mod. 1 - 50x4 vias
Nº 003.801 a 004.350 - Aut. 00030105/2015 de 10/09/2015 - AF / 2º Nível / Cons. Lafaiete - Data limite para emissão 10/9/2018 - Impressa em 14/09/2015.

Recebi(emos) de **V W MATERIAIS DE CONSTRUÇÃO LTDA. - EPP,** os produtos constantes desta Nota Fiscal - Mod. 1.

DATA DO RECEBIMENTO	IDENTIFICAÇÃO E ASSINATURA DO RECEBEDOR
/ /	

NOTA FISCAL
Nº 004148

VW Materiais de Construção Ltda.

Amario Ribeiro

- EPP -

Fone 3761-8822

Av. Dona Maninha Junqueira, 298 - Lt. A - Bairro Paulo VI
CEP 36400.000 - Conselheiro Lafaiete - Minas Gerais

Nota Fiscal Nº 004145

☒ SAÍDA
☐ ENTRADA

CNPJ 08.718.673/0001-93

INSCRIÇÃO ESTADUAL 001033613.00-07

DATA LIMITE PARA EMISSÃO 10/9/2018

CÂMARA MUNICIPAL DE CONSELHEIRO LAFAIETE — 1ª Via Destinatário/Remetente — Fls 126 — Do

NATUREZA DA OPERAÇÃO	CFOP	INSC. ESTADUAL DO SUBSTITUTO TRIBUTÁRIO
Venda Mercadorias	5102 5405	

DESTINATÁRIO / REMETENTE

NOME / RAZÃO SOCIAL	CNPJ / CPF	DATA DA EMISSÃO
Distribuidora de Doces São João Ltda	22103410/0002-81	29/02/16

ENDEREÇO	BAIRRO / DISTRITO	CEP	DATA DA SAÍDA / ENTRADA
R. Adolfo Siqueira Nº 253	São João	36400-000	29/02/16

MUNICÍPIO	FONE / FAX	UF	INSCRIÇÃO ESTADUAL	HORA DA SAÍDA
Cons. Lafaiete		MG	1835028680100	

DADOS DOS PRODUTOS

CÓDIGO PRODUTO	DESCRIÇÃO DOS PRODUTOS	SITUAÇÃO TRIBUTÁRIA	UNID.	QUANT.	VALOR UNIT.	VALOR TOTAL	ALÍQ. ICMS
614	Cimento Holcim CP II	060	SC	220	18,00	3.960,00	
508	Enxada Alpe Serrente	060	UN	1	17,00	17,00	
469	Martelo Borracha	060	UN	1	9,00	9,00	
234	Martelo Basic	060	UN	1	26,70	26,70	
206	Carinho de mão F24	000	UN	2	145,00	290,00	
181	Rebomassa	000	SC	20	2,90	58,00	
484	Brita Class 1	040	TN	5	50,00	250,00	
052	Serra Aço	060	UN	2	6,00	12,00	
198	Cal CH III 15kg	000	SC	300	4,35	1305,00	

CÁLCULO DO IMPOSTO

BASE DE CÁLCULO DO ICMS	VALOR DO ICMS	BASE DE CÁLCULO DO ICMS SUBSTITUIÇÃO	VALOR DO ICMS SUBSTITUIÇÃO	VALOR TOTAL DOS PRODUTOS
				R$ 5927,70
VALOR DO FRETE	**VALOR DO SEGURO**	**OUTRAS DESPESAS ACESSÓRIAS**	**VALOR TOTAL DO IPI**	**VALOR TOTAL DA NOTA**
				R$ 5.927,70

TRANSPORTADOR / VOLUMES TRANSPORTADOS

NOME / RAZÃO SOCIAL	FRETE POR CONTA (1. EMITENTE, 2. DESTINATÁRIO)	PLACA DO VEÍCULO	UF	CNPJ / CPF
O mesmo	1		MG	

ENDEREÇO	MUNICÍPIO	UF	INSCRIÇÃO ESTADUAL

QUANTIDADE	ESPÉCIE	MARCA	NÚMERO	PESO BRUTO	PESO LÍQUIDO

DADOS ADICIONAIS

INFORMAÇÕES COMPLEMENTARES	RESERVADO AO FISCO
Materiais entregues na Rua União Industria Nº 1500 Conforme CEI da obra: 51 234 79 436 178	1.903,00 4024,70

Tipografia REX Ltda. - Trav. Jacinto Siqueira, 50 - Centro - C. Lafaiete - MG - CEP 36400.000 - Insc. Est. 183278420.00-46 - CNPJ 20.982.955/0001-07 - 11 Bls. - N. F. Mod. 1 - 50x4 vias Nº 003.801 a 004.350 - Aut. 00030105/2015 de 10/09/2015 - AF / 2º Nível / Cons. Lafaiete - Data limite para emissão 10/9/2018 - Impressa em 14/09/2015.

Recebi(emos) de V W MATERIAIS DE CONSTRUÇÃO LTDA. - EPP, os produtos constantes desta Nota Fiscal - Mod. 1.

DATA DO RECEBIMENTO	IDENTIFICAÇÃO E ASSINATURA DO RECEBEDOR
/ /	

NOTA FISCAL
Nº 004145

VW Materiais de Construção Ltda.

- EPP -

Fone 3761-8822

Av. Dona Maninha Junqueira, 298 - Lt. A - Bairro Paulo VI
CEP 36400.000 - Conselheiro Lafaiete - Minas Gerais

Nota Fiscal Nº 003850

1.ª Via Destinatário/Emitente

☒ SAÍDA
☐ ENTRADA

CNPJ 08.718.673/0001-93

INSCRIÇÃO ESTADUAL 001033613.00-07

DATA LIMITE PARA EMISSÃO 10/9/2018

CÂMARA MUNICIPAL DE CONSELHEIRO LAFAIETE
Fls 127

NATUREZA DA OPERAÇÃO	CFOP	INSC. ESTADUAL DO SUBSTITUTO TRIBUTÁRIO
Venda de Mercadoria	5102 5403	

DESTINATÁRIO / REMETENTE

NOME / RAZÃO SOCIAL	CNPJ / CPF	DATA DA EMISSÃO
Distribuidora de Aços São José	22.103.410/0002-81	03/11/15

ENDEREÇO	BAIRRO / DISTRITO	CEP	DATA DA SAÍDA / ENTRADA
Rua: Adolfo Siqueira 255	São José	36400.000	03/11/15

MUNICÍPIO	FONE / FAX	UF	INSCRIÇÃO ESTADUAL	HORA DA SAÍDA
Conselheiro Lafaiete		MG	183502860100	

DADOS DOS PRODUTOS

CÓDIGO PRODUTO	DESCRIÇÃO DOS PRODUTOS	SITUAÇÃO TRIBUTÁRIA	UNID.	QUANT.	VALOR UNIT.	VALOR TOTAL	ALÍQ. ICMS
493	Cimento Campeão CP IV	060	SC	100	17,00	1.700,00	
108	CH Comum CH TG 15	000	SC	50	5,70	285,00	

CÁLCULO DO IMPOSTO

BASE DE CÁLCULO DO ICMS	VALOR DO ICMS	BASE DO CÁLCULO DO ICMS SUBSTITUIÇÃO	VALOR DO ICMS SUBSTITUIÇÃO	VALOR TOTAL DOS PRODUTOS
				R$ 1.985,00
VALOR DO FRETE	**VALOR DO SEGURO**	**OUTRAS DESPESAS ACESSÓRIAS**	**VALOR TOTAL DO IPI**	**VALOR TOTAL DA NOTA**
				R$ 1.985,00

TRANSPORTADOR / VOLUMES TRANSPORTADOS

NOME / RAZÃO SOCIAL	FRETE POR CONTA (1. EMITENTE / 2. DESTINATÁRIO)	PLACA DO VEÍCULO	UF	CNPJ / CPF
O mesmo	1		MG	

ENDEREÇO	MUNICÍPIO	UF	INSCRIÇÃO ESTADUAL

QUANTIDADE	ESPÉCIE	MARCA	NÚMERO	PESO BRUTO	PESO LÍQUIDO

DADOS ADICIONAIS

INFORMAÇÕES COMPLEMENTARES	RESERVADO AO FISCO
Álvaro Ribeiro	

Tipografia REX Ltda. - Trav. Jacinto Siqueira, 50 - Centro - C. Lafaiete - MG - CEP 36400.000 - Insc. Est. 183278420.00-46 - CNPJ 20.982.955/0001-07 - 11 Bls. - N. F. Mod. 1 - 50x4 vias
Nº 003.801 a 004.350 - Aut. 00030105/2015 de 10/09/2015 - AF / 2º Nível / Cons. Lafaiete - Data limite para emissão 10/9/2018 - Impressa em 14/09/2015.

Recebi(emos) de V W MATERIAIS DE CONSTRUÇÃO LTDA. - EPP, os produtos constantes desta Nota Fiscal - Mod. 1.

DATA DO RECEBIMENTO	IDENTIFICAÇÃO E ASSINATURA DO RECEBEDOR	NOTA FISCAL Nº 003850
/ /		

DANFE

Documento auxiliar da Nota Fiscal Eletrônica

1 - SAÍDA
2 - ENTRADA [1]

Nº 000.189.464
SÉRIE 1
FOLHA 1/1

CHAVE DE ACESSO
3115 1217 1553 4200 0698 5500 1000 1894 6417 6[illegible]

Consulta de autenticidade no portal nacional da NF-e www.nfe.fazenda.gov.br/portal ou no site da Sefaz Autorizadora

PROTOCOLO DE AUTORIZAÇÃO DE USO
131151995357439 21/12/2015 16:12:[illegible]

PREFEITURA MUNICIPAL DE CONSELHEIRO LAFAIETE - MG

Fls. 122

DR

LOJA ELETRICA LTDA
ROD BR 040 KM 688, 000S/N LOJA 09/10/12
SANABARA
CEP: 32145900 - CONTAGEM - MG
FONE: 31033599000

NATUREZA DE OPERAÇÃO
VENDA

INSCRIÇÃO ESTADUAL
6014664060[illegible]

INSC. ESTADUAL SUBST. TRIBUTÁRIO

CNPJ
17.155.342/0001-98

DESTINATÁRIO/REMETENTE

NOME/RAZÃO SOCIAL
DISTRIBUIDORA DOCES SAO JOAO LTDA

CNPJ/CPF: 22.103.410/0001-09
DATA DA EMISSÃO: 21/12/2015

ENDEREÇO: RUA ADOLFO SIQUEIRA, 000220
BAIRRO/DISTRITO: SAO JOAO
INSCRIÇÃO ESTADUAL: 1835028680020
DATA DE SAÍDA/ENTRADA:

MUNICÍPIO: CONSELHEIRO LAFAIETE
UF: MG
CEP: 36400-000
FONE/FAX: 00000000000
HORA DA SAÍDA:

FATURA

FATURA	VENCIMENTO	VALOR	FATURA	VENCIMENTO	VALOR	FATURA	VENCIMENTO	VALOR
5011894641	18/01/2016	326,80						

CÁLCULO DO IMPOSTO

BASE DE CÁLCULO DO ICMS	VALOR DO ICMS	BASE DE CÁLCULO ICMS SUBSTITUIÇÃO	VALOR DO ICMS SUBSTITUIÇÃO	VALOR TOTAL DOS PRODUTOS
0,00	0,00	0,00	0,00	326,80

VALOR DO FRETE	VALOR DO SEGURO	DESCONTO	OUTRAS DESPESAS ACESSÓRIAS	VALOR DO IPI	VALOR TOTAL DA NOTA
0,00	0,00	0,00	0,00	0,00	326,80

TRANSPORTADORA/VOLUMES TRANSPORTADOS

RAZÃO SOCIAL	FRETE POR CONTA	CÓDIGO ANTT	PLACA DO VEÍCULO	UF	CNPJ/CPF
	DESTINATÁRIO				

ENDEREÇO	MUNICÍPIO	UF	INSCRIÇÃO ESTADUAL

QUANTIDADE	ESPÉCIE	MARCA	NUMERAÇÃO	QUANTIDADE	ESPÉCIE	MARCA	NUMERAÇÃO	PESO BRUTO	PESO LÍQUIDO

DADOS DO PRODUTO/SERVIÇOS

COD. PRODUTO / SERVIÇOS	DESCRIÇÃO DOS PRODUTOS/SERVIÇOS	NCM/SH	CST	CFOP	UN	QUANTIDADE	V. UNITÁRIO	V. TOTAL	BC. ICMS	V. ICMS	V. IPI	ALIQ. ICMS	ALIQ. IPI
8250000020	CABO AL.TSOL.DUPLEX PE 1KV 1X1X010+10MM CEMIG BCalcST $ 147.00 ICMSpagoST $ 5.04 ICMStotal $ 17.64	85444900	060	5405	MT	100,00	1,99	199,00	0,00	0,00			
9110000009	MANGUEIRA PESADA 1 I P.2,5MM RL C/100MTS BCalcST $ 120.70 ICMSpagoST $ 3.59 ICMStotal $ 14.48	39173100	060	5405	RL	1,00	127,80	127,80	0,00	0,00			

CONTROLE EXPEDIÇÃO

DADOS ADICIONAIS

INFORMAÇÕES COMPLEMENTARES
Amx:006 Box:000 Pedido:276000 Data Pedido:21/12/2015 as 16:18hs Ped.Cliente:
Vendedor:038-AGUINALDO DOS SANTOS COSTA (31)3359-9000 PlanoPagto:068-FATURADO 28 D
SR JOAO
ICMS pago por Subst.Tributaria Anexo XV RICMS/MG
Base Calc ST: 267,70 ICMS pago por ST: 8,63 ICMS Total pago.: 32,12

INFORMAÇÕES ADICIONAIS DE INTERESSE DO FISCO

Amara Ribeiro

Acesse http://nfe.lojaeletrica.com.br para download do arquivo eletrônico desta NF-e.

Processado por: Engepel Engenharia de Sistemas e Processamento de Dados Ltda

1) Não nos responsabilizamos por instalações feitas por pessoas não habilitadas. 2) Não aceitamos devolução ou troca de rolos de fios, cabos, mangueiras, medidos

CÂMARA MUNICIPAL DE CONSELHEIRO LAFAIETE - MG
Fls 129
DR

TAMBASA ATACADISTAS

IDENTIFICAÇÃO DO EMITENTE

TECIDOS E ARMARINHOS MIGUEL BARTOLOMEU S/A

ROD BR 040 KM 688 PAV 2 LJ 5/6 00 - GUANABARA LJ 3,4,5,6
CONTAGEM - MG CEP: 32.145-900

Fone/Fax: (31)3394-0104

DANFE

DOCUMENTO AUXILIAR DA NOTA FISCAL ELETRÔNICA

0 - ENTRADA
1 - SAÍDA [1]

Nº 00399795
SÉRIE:001
Folha: 1/1

CHAVE DE ACESSO
3115.1017.3592.3300.0501.5500.1000.3997.9513.5133.193

Consulta de autenticidade no portal nacional da NF-e www.nfe.fazenda.gov.br/portal ou no site da Sefaz Autorizadora

NATUREZA DE OPERAÇÃO
VENDA DE MERCADORIAS

PROTOCOLO DE AUTORIZAÇÃO DE USO
131151910403845 13/10/2015 10:57:07-03

INSCRIÇÃO ESTADUAL	INSCR. ESTADUAL DO SUBST. TRIBUT.	CNPJ
186.005.742.0400		17.359.233/0005-01

DESTINATÁRIO / REMETENTE

NOME/RAZÃO SOCIAL	CNPJ/CPF	DATA DE EMISSÃO
DISTRIBUIDORA DE DOCES SAO JOAO LTDA - 0057728	22.103.410/0001-09	13/10/2015

ENDEREÇO	BAIRRO/DISTRITO	CEP	DATA DA ENTRADA/SAÍDA
RUA ADOLFO SIQUEIRA 255	SAO JOAO	36.400-000	13/10/2015

MUNICÍPIO	FONE/FAX	UF	INSCRIÇÃO ESTADUAL	HORA DA ENTRADA/SAÍDA
CONSELHEIRO LAFAIETE	031 3762-4014	MG	183.502868-0020	

FATURA

FATURA	VENCIMENTO	VALOR	FATURA	VENCIMENTO	VALOR	FATURA	VENCIMENTO	VALOR
399795 - 1	17/11/2015	402,22						

CÁLCULO DO IMPOSTO

BASE DE CÁLCULO DO ICMS	VALOR DO ICMS	BASE DE CALCULO ICMS ST.	VALOR DO ICMS SUBSTITUIÇÃO	VALOR TOTAL DOS PRODUTOS
				402,2

VALOR DO FRETE	VALOR DO SEGURO	DESCONTO	OUTRAS DESPESAS ACESSÓRIAS	VALOR TOTAL DO I.P.I	VALOR TOTAL DA NOTA
					402,2

TRANSPORTADOR/VOLUMES TRANSPORTADOS

RAZÃO SOCIAL	FRETE POR CONTA	CÓDIGO ANTT	PLACA VEÍCULO	UF	CNPJ/CPF
O DESTINATARIO	0 - EMITENTE				

ENDEREÇO	MUNICÍPIO	UF	INSCRIÇÃO ESTADUAL

QUANTIDADE	ESPÉCIE	MARCA	NUMERAÇÃO	PESO BRUTO	PESO LIQUIDO
14,0	DIVERSOS	DIVERSAS		23,750	23,75

DADOS DOS PRODUTOS / SERVIÇOS

CÓDIGO PROD.	DESCRIÇÃO DOS PRODUTOS / SERVIÇOS	NCM/SH	CST	CFOP	UNID.	QUANTIDADE	VALOR UNIT.	VALOR TOTAL	BC ICMS	V ICMS	V IPI	ALIQUOT IPI	ALIQUOT ICMS
[illegible]	MANGUEIRA PNEUMATICA PSI 1/2 50M PLAT	39173900	060	5.403	RL	[illegible]	111,86	223,72					
[illegible]	CABO FLEX. 4,76MM BTC/CORTIC [illegible]	[illegible]	060	5.403	PC	[illegible]	114,87	114,87					
[illegible]	ADAPTADOR NYLON3MMX3,68DIA SPCH [illegible]	[illegible]	060	5.403	PT	[illegible]	5,90	59,00					

DADOS ADICIONAIS

INFORMAÇÕES COMPLEMENTARES	RESERVADO AO FISCO
VENDEDOR: 1017 - EDUARDO DA SILVA SOARES Valor Aproximado Tributos R$ [illegible] -[illegible]% Fonte: IBPT Pedido(s): 0 PEDRES MD-5: [illegible] -

CFOP	VALOR	BASE CALCULO	ICMS	VALOR ICMS
5.403	402,22	0,00	0,00%	0,00

PREFEITURA MUNICIPAL DE CONSELHEIRO LAFAIETE
Fls 130

TAMBASA ATACADISTAS

IDENTIFICAÇÃO DO EMITENTE

TECIDOS E ARMARINHOS MIGUEL BARTOLOMEU S/A

ROD BR 040 KM 688 PAV 2 LJ 5/6 00 - GUANABARA LJ 3,4,5,6
CONTAGEM - MG CEP: 32.145-900

Fone/Fax: (31)3394-0104

DANFE

DOCUMENTO AUXILIAR DA NOTA FISCAL ELETRÔNICA

0 - ENTRADA
1 - SAÍDA [1]

Nº 00399795
SÉRIE:001
Folha: 1/1

CHAVE DE ACESSO
3115.1017.3592.3300.0501.5500.1000.3997.9513.5133.1939

Consulta de autenticidade no portal nacional da NF-e www.nfe.fazenda.gov.br/portal ou no site da Sefaz Autorizadora

NATUREZA DE OPERAÇÃO
VENDA DE MERCADORIAS

PROTOCOLO DE AUTORIZAÇÃO DE USO
131151910403845 13/10/2015 10:57:07-03:0

INSCRIÇÃO ESTADUAL	INSCR. ESTADUAL DO SUBST. TRIBUT.	CNPJ
186.005.742.0400		17.359.233/0005-01

DESTINATÁRIO / REMETENTE

NOME/RAZÃO SOCIAL	CNPJ/CPF	DATA DE EMISSÃO
DISTRIBUIDORA DE DOCES SAO JOAO LTDA - 0057728	22.103.410/0001-09	13/10/2015

ENDEREÇO	BAIRRO/DISTRITO	CEP	DATA DA ENTRADA/SAÍDA
RUA ADOLFO SIQUEIRA 255	SAO JOAO	36.400-000	13/10/2015

MUNICÍPIO	FONE/FAX	UF	INSCRIÇÃO ESTADUAL	HORA DA ENTRADA/SAÍDA
CONSELHEIRO LAFAIETE	031 3762-4014	MG	183.502868-0020	

FATURA

FATURA	VENCIMENTO	VALOR	FATURA	VENCIMENTO	VALOR	FATURA	VENCIMENTO	VALOR
399795 - 1	17/11/2015	402,22						

CÁLCULO DO IMPOSTO

BASE DE CÁLCULO DO ICMS	VALOR DO ICMS	BASE DE CALCULO ICMS ST.	VALOR DO ICMS SUBSTITUIÇÃO	VALOR TOTAL DOS PRODUTOS
				402,22

VALOR DO FRETE	VALOR DO SEGURO	DESCONTO	OUTRAS DESPESAS ACESSÓRIAS	VALOR TOTAL DO I.P.I	VALOR TOTAL DA NOTA
					402,22

TRANSPORTADOR/VOLUMES TRANSPORTADOS

RAZÃO SOCIAL	FRETE POR CONTA	CÓDIGO ANTT	PLACA VEÍCULO	UF	CNPJ/CPF
O DESTINATÁRIO	0 - EMITENTE				

ENDEREÇO	MUNICÍPIO	UF	INSCRIÇÃO ESTADUAL

QUANTIDADE	ESPÉCIE	MARCA	NUMERAÇÃO	PESO BRUTO	PESO LÍQUIDO
14,0	DIVERSOS	DIVERSAS		23,750	23,750

DADOS DOS PRODUTOS / SERVIÇOS

CÓDIGO PROD.	DESCRIÇÃO DOS PRODUTOS / SERVIÇO	NCM/SH	CST	CFOP	UNID.	QUANTIDADE	VALOR UNIT.	VALOR TOTAL	BC ICMS	V ICMS	V IPI	ALIQUOTAS IPI	ALIQUOTAS ICMS
[illegible]	MANGUEIRA PNEUM.PT300 PSI 1/2 50M RL/1	39173900	060	5.403	RL	2,000	111,06	222,12					
[illegible]	CABO FLEX. 4,0MM PT.CORTIC CURO RL/1	85444900	060	5.403	RL	1,000	114,87	114,87					
[illegible]	ABRACAD NYL200MMX3,6BCA SFOR C100 PT/1	63079090	060	5.403	PT	11,000	5,93	65,23					

DADOS ADICIONAIS

INFORMAÇÕES COMPLEMENTARES

VENDEDOR: 17 - EDUARDO DA SILVA SOARES Valor Aproximado Tributos: R$ [illegible] -135,92%) Fonte: IBPT Pedido(s): 7 81586[illegible] MD-5: e8bd3f6127694749edc6d5c34d90c1a1

CFOP	VALOR	BASE CALCULO ICMS	ICMS	VALOR ICMS
5.403	402,22	0,00	0,00%	0,00

RESERVADO AO FISCO

DEPÓSITO LAFAIETE

Antônio Resende & Cia Ltda ME.

R. Benjamin Constant, 364 - Centro - CEP 36400-000 - Cons. Lafaiete - MG
E-mail: depositolafaiete@yahoo.com.br - ① FONE: (31) 3762-2210

NOTA FISCAL

Nº 001417

☒ SAÍDA
☐ ENTRADA

1ª VIA
Destinatário/Emitente

PREFEITURA MUNICIPAL DE CONSELHEIRO LAFAIETE
Fls 131
DR

DATA LIMITE P/EMISSÃO: 08/08/00

NATUREZA DA OPERAÇÃO	CFOP	INSC. ESTADUAL DO SUBSTITUTO TRIBUTÁRIO	C N P J	INSC ESTADUAL
Vendas ECF	5929		22.459.523/0001-33	183.519.233.00-01

DESTINATÁRIO REMETENTE

NOME/RAZÃO SOCIAL			C.N.P.J./C.P.F	DATA DE EMISSÃO
Distribuidora de Doces São João Ltda			22103410 0002-81	20/10/15
ENDEREÇO	**BAIRRO/DISTRITO**	**CEP**		**DATA DA SAÍDA/ENTRADA**
R. Adolfo Siqueira 255.		36400000		20/10/15
MUNICÍPIO	**FONE/FAX**	**U F**	**INSCRIÇÃO ESTADUAL**	**HORA DA SAÍDA**
C.L.		MG	183502868 0100	—

DADOS DO PRODUTO

CÓDIGO DO PRODUTO	DESCRIÇÃO DOS PRODUTOS	SITUAÇÃO TRIBUT.	UNID.	QUANT.	VALOR UNITÁRIO	VALOR TOTAL	ALÍQUOTA ICMS
	CAIXA D'AGUA Polietileno 2.000LTS		UN	01	650,00	650,00	

CÁLCULO DO IMPOSTO

BASE DE CÁLCULO DO I.C.M.S.	VALOR DO I.C.M.S	BASE DE CÁLCULO DO I.C.M.S. SUBSTITUIÇÃO	VALOR DO I.C.M.S. SUBSTITUIÇÃO	VALOR TOTAL DOS PRODUTOS
—	—	—	—	650,00
VALOR DO FRETE	**VALOR DO SEGURO**	**OUTRAS DESPESAS ACESSÓRIAS**	**VALOR TOTAL DO IPI**	**VALOR TOTAL DA NOTA**
			—	650,00

TRANSPORTADOR/VOLUMES TRANSPORTADOS

NOME/RAZÃO SOCIAL			FRETE POR CONTA 1 - EMITENTE 2 DESTINATÁRIO ☐	PLACA DO VEÍCULO	U.F.	C N P J/C P F
ENDEREÇO			MUNICÍPIO		U F	INSC ESTADUAL
QUANTIDADE	ESPÉCIE	MARCA	NÚMERO		PESO BRUTO	PESO LÍQUIDO

DADOS ADICIONAIS

INFORMAÇÕES COMPLEMENTARES	RESERVADO AO FISCO
DOCUMENTO EMITIDO POR ME OU EPP OPTANTE PELO SIMPLES NACIONAL. NÃO GERA DIREITO A CRÉDITO FISCAL DE ISS E IPI. Ref. ao Cupom Fiscal n. 006611.	Amaro Ribeiro

Impress Gráfica — IMPRESS IND. GRÁFICA LTDA - Rua Benjamin Constant, 292/02 - Fone(31) 3763-2152 - Cons. Lafaiete - MG - CNPJ 00.416.902/0001-03 I.E. 183 921.399 00 17
05 Tal. NF MOD 1 de 001251 a 001500 - 50x5 - Aut. Nº 00035830/2014 de 19/09/2014 - AF/2º Nível / Conselheiro Lafaiete - MG - Data de impressão 22/09/2014.

RECEBI(EMOS) DE ANTÔNIO RESENDE & CIA LTDA ME., OS PROD. CONSTANTES DESTA NOTA FISCAL MOD. 1.

DATA DO RECEBIMENTO	IDENTIFICAÇÃO E ASSINATURA DO RECEBEDOR

NOTA FISCAL

Nº 001417

RECEBEMOS DE CASA DA RAÇÃO NOSSA SENHORA APARECIDA LTDA OS PRODUTOS/SERVIÇOS CONSTANTES DA NOTA FISCAL INDICADA AO LADO		NF-e Nº 000.004.809 SÉRIE: 1
DATA DE RECEBIMENTO	IDENTIFICAÇÃO E ASSINATURA DO RECEBEDOR	

PREFEITURA MUNICIPAL DE CONSELHEIRO LAFAIETE - MG
Fls 122

CASA DA RAÇÃO NOSSA SENHORA APARECIDA LTDA

RUA ALFREDO ELIAS MAFUZ, 1525 - - SANTA MATILDE,
Conselheiro Lafaiete, MG - CEP: 36400000 - Fone/Fax: 3137632048

DANFE

Documento Auxiliar da Nota Fiscal Eletrônica

0 - Entrada
1 - Saída [1]

Nº 000.004.809
SÉRIE: 1
Página 1 de 1

CONTROLE DO FISCO

CHAVE DE ACESSO
3116 0209 1174 9900 0196 5500 1000 0048 0919 2306 0394

Consulta de autenticidade no portal nacional da NF-e www.nfe.fazenda.gov.br/portal ou no site da Sefaz Autorizadora

NATUREZA DA OPERAÇÃO		PROTOCOLO DE AUTORIZAÇÃO DE USO
VENDA		131162043504652 - 02/02/2016 09:21
INSCRIÇÃO ESTADUAL	**INSCRIÇÃO ESTADUAL DO SUBST. TRIB.**	**CNPJ**
0010453130038		09.117.499/0001-96

DESTINATÁRIO/REMETENTE

NOME/RAZÃO SOCIAL			CNPJ/CPF	DATA DA EMISSÃO
DISTRIBUIDORA DE DOCE SÃO JOÃO			22.103.410/0002-81	02/02/2016
ENDEREÇO	**BAIRRO/DISTRITO**		**CEP**	**DATA DE ENTRADA/SAÍDA**
RUA;ADOLFO SIQUEIRA, 255 -	SÃO JOÃO		36400-000	02/02/2016
MUNICÍPIO	**FONE/FAX**	**UF**	**INSCRIÇÃO ESTADUAL**	**HORA DE ENTRADA/SAÍDA**
Conselheiro Lafaiete		MG	1835028680100	09:16

FATURA

PAGAMENTO À VISTA

CÁLCULO DO IMPOSTO

BASE DE CÁLCULO DO ICMS	VALOR DO ICMS	BASE DE CÁLCULO DO ICMS ST	VALOR DO ICMS ST	VALOR TOTAL DOS PRODUTOS
0,00	0,00	0,00	0,00	109,40

VALOR DO FRETE	VALOR DO SEGURO	DESCONTO	OUTRAS DESPESAS ACESSÓRIAS	VALOR DO IPI	VALOR TOTAL DA NOTA
0,00	0,00	0,00	0,00	0,00	109,40

TRANSPORTADOR/VOLUMES TRANSPORTADOS

RAZÃO SOCIAL	FRETE POR CONTA	CÓDIGO ANTT	PLACA DO VEÍCULO	UF	CNPJ/CPF
	9 - Sem Frete				

ENDEREÇO	MUNICÍPIO	UF	INSCRIÇÃO ESTADUAL

QUANTIDADE	ESPÉCIE	MARCA	NUMERAÇÃO	PESO BRUTO	PESO LÍQUIDO

DADOS DO PRODUTO/SERVIÇO

CÓDIGO	DESCRIÇÃO DO PRODUTO/SERVIÇO	NCM/SH	CST	CFOP	UNID.	QTD.	VLR. UNIT.	VLR. TOTAL	BC ICMS	VLR. ICMS	VLR. IPI	ALÍQ. ICMS	ALÍQ. IPI
432	CADEADO PADO 40	83011000	0400	5403	UN	4,0000	17,5000	70,00					
9213	CADEADO PADO 35MM	83011000	0400	5403	UN	2,0000	15,0000	30,00					
58	SERRA STARRET AÇO RAP BIMETAL	82029100	0400	5403	UN	2,0000	4,7000	9,40					

Amara Ribeiro

CÁLCULO DO ISSQN

INSCRIÇÃO MUNICIPAL	VALOR TOTAL DOS SERVIÇOS	BASE DE CÁLCULO DO ISSQN	VALOR DO ISSQN

DADOS ADICIONAIS

INFORMAÇÕES COMPLEMENTARES	RESERVADO AO FISCO
EMPRESA OPTANTE DO SIMPLES NACIONAL NÃO GERA DIREITO A CRED ITO DE ICMS E IPI	

DE RECEBIMENTO | IDENTIFICAÇÃO E ASSINATURA DO RECEBEDOR

NF-e
N. 000027069
SÉRIE 2

CÂMARA MUNICIPAL DE CONSELHEIRO LAFAIETE - MG
Fls 133

CCPR
Cooperativa Central dos Produtores Rurais de Minas Gerais Ltda

Identificação do emitente
COOPCENTRAL PRODS. RURAIS MG LTDA
ROD. BR 040 KM 622 A, 623
BARREIRA Cep:36400-000
CONSELHEIRO LAFAIETE/MG
Fone: 3137611098

DANFE
DOCUMENTO AUXILIAR DA NOTA FISCAL ELETRÔNICA
0-ENTRADA
1-SAÍDA [1]
N. 000027069
SÉRIE 2
FOLHA 01/01

CHAVE DE ACESSO DA NF-E
3115 1017 2491 1100 0309 5500 2000 0270 69[illegible] 7516

Consulta de autenticidade no portal nacional da NF-e www.nfe.fazenda.gov.br/portal ou no site da SEFAZ Autorizada

NATUREZA DA OPERAÇÃO	PROTOCOLO DE AUTORIZAÇÃO DE USO
DA NFRC. RECEB.TE	131151907186191 09/10/2015 09:21:28-03:00

INSCRIÇÃO ESTADUAL	INSC.ESTADUAL DO SUBST.TRIB.	CNPJ
0041831651		17.249.111/0003-09

DESTINATARIO/REMETENTE

NOME/RAZÃO SOCIAL	CNPJ/CPF	DATA DE EMISSÃO
TRIBUIDORA DE DOCES SAO JOAO LTD	22.103.410/0002-81	09/10/2015

ENDEREÇO	BAIRRO/DISTRITO	CEP	DATA ENTRADA/SAÍDA
A ADOLFO SIQUEIRA,255	SAO JOAO	36400-000	09/10/2015

MUNICIPIO	FONE/FAX	UF	INSCRIÇÃO ESTADUAL	HORA ENTRADA/SAÍDA
NSELHEIRO LAF		MG	1835028680100	09:20:00

FATURA

CÁLCULO DO IMPOSTO

BASE DE CALCULO DO ICMS	VALOR DO ICMS	BASE DE CALCULO DO ICMS SUBSTITUIÇÃO	VALOR DO ICMS SUBSTITUIÇÃO	VALOR TOTAL DOS PRODUTOS
	0.00	0.00	0.00	174,90

VALOR DO FRETE	VALOR DO SEGURO	DESCONTO	OUTRAS DESPESAS ACESSÓRIAS	VALOR DO IPI	VALOR TOTAL DA NOTA
0.00	0.00	0.00	0.00	0.00	174,90

TRANSPORTADOR/VOLUMES TRANSPORTADOS

RAZÃO SOCIAL	FRETE POR CONTA	CÓDIGO ANTT	PLACA DO VEÍCULO	UF	CNPJ/CPF
	1-DEST/REM				

ENDEREÇO	MUNICIPIO	UF	INSCRIÇÃO ESTADUAL

QUANTIDADE	ESPECIE	MARCA	NUMERAÇÃO	PESO BRUTO	PESO LIQUIDO
				28,016	27,200

DADOS DO PRODUTO / SERVIÇO

COD. PROD	DESCRIÇÃO DO PROD./SERV.	NCM/SH	CST	CFOP	UN	QUANT.	V.UNITARIO	V.TOTAL	BC.ICMS	V.ICMS	V.IPI	A.ICMS	A.IPI
2808	ARAME FARPADO VARJAO 400 MT	73130000	060	5405	RL	1,000	174,9000	174,90	0.00	0.00	0.00	0.00%	0.00%

CÁLCULO DO ISSQN

INSCRIÇÃO MUNICIPAL	VALOR TOTAL DOS SERVIÇOS	BASE DE CÁLCULO DO ISSQN	VALOR DO ISSQN

DADOS ADICIONAIS

INFORMAÇÕES COMPLEMENTARES	RESERVADO AO FISCO
Protocolo: 131151907186191 VEND. LINHA: 003033 C.P.: 987 PROD 26 FEMES Cod B.Calc.ICMS. Vr I.C.M.S. Dispositivo Legal do I.C.M.S. T06 0.00 0.00 ICMS RET P/SUB.TRIB.CF PARTE 2 ANE	

RECEBEMOS DE COOPCENTRAL PRODS. RURAIS MG LTDA OS PRODUTOS CONSTANTES DA NOTA FISCAL INDICADA AO LADO

DATA DE RECEBIMENTO	IDENTIFICAÇÃO E ASSINATURA DO RECEBEDOR

MUNICIPAL DE CONSELHEIRO LAFAIETE - MG
N. 000027003
SÉRIE 2
Fls. 128

CCPR
Cooperativa Central dos Produtores Rurais de Minas Gerais Ltda

Identificação do emitente

COOPCENTRAL PRODS. RURAIS MG LTDA
ROD. BR 040 KM 622 A. 623
BARREIRA Cep:36400-000
CONSELHEIRO LAFAIETE/MG
Fone: 3137611098

DANFE

DOCUMENTO AUXILIAR DA NOTA FISCAL ELETRÔNICA
0-ENTRADA
1-SAÍDA [1]

N. 000027003
SÉRIE 2
FOLHA 01/01

CHAVE DE ACESSO DA NF-E
3115 1017 2491 1100 0309 5500 2000 0270 0[illegible] 0666 2[illegible]

Consulta de autenticidade no portal nacional da NF-e www.nfe.fazenda.gov.br/portal ou no site da SEFAZ Autoriz

NATUREZA DA OPERAÇÃO	PROTOCOLO DE AUTORIZAÇÃO DE USO
VENDA MERC RECEB.TE	131151904994750 07/10/2015 18:31:11-03:00

INSCRIÇÃO ESTADUAL	INSC. ESTADUAL DO SUBST. TRIB.	CNPJ
183094183 1651		17.249.111/0003-09

DESTINATÁRIO/REMETENTE

NOME/RAZÃO SOCIAL	CNPJ/CPF	DATA DE EMISSÃO
DISTRIBUIDORA DE DOCES SAO JOAO LTD	22.103.410/0002-81	07/10/2015

ENDEREÇO	BAIRRO/DISTRITO	CEP	DATA ENTRADA/SAÍDA
RUA ADOLFO SIQUEIRA,255	SAO JOAO	36400-000	07/10/2015

MUNICÍPIO	FONE/FAX	UF	INSCRIÇÃO ESTADUAL	HORA ENTRADA/SAÍDA
CONSELHEIRO LAI		MG	183502868 0100	18:30:00

FATURA

CALCULO DO IMPOSTO

BASE DE CALCULO DO ICMS	VALOR DO ICMS	BASE DE CALCULO DO ICMS SUBSTITUIÇÃO	VALOR DO ICMS SUBSTITUIÇÃO	VALOR TOTAL DOS PRODUTOS
0.00	0.00	0.00	0.00	363.78

VALOR DO FRETE	VALOR DO SEGURO	DESCONTO	OUTRAS DESPESAS ACESSÓRIAS	VALOR DO IPI	VALOR TOTAL DA NOTA
0.00	0.00	0.00	0.00	0.00	363.78

TRANSPORTADOR/VOLUMES TRANSPORTADOS

RAZÃO SOCIAL	FRETE POR CONTA	CÓDIGO ANTT	PLACA DO VEÍCULO	UF	CNPJ/CPF
	1-DEST/REM				

ENDEREÇO	MUNICÍPIO	UF	INSCRIÇÃO ESTADUAL

QUANTIDADE	ESPECIE	MARCA	NUMERAÇÃO	PESO BRUTO	PESO LIQUIDO
				58.032	56.400

DADOS DO PRODUTO / SERVIÇO

COD. PROD	DESCRIÇÃO DO PROD./SERV.	NCM/SH	CST	CFOP	UN	QUANT.	V.UNITARIO	V.TOTAL	BC.ICMS	V.ICMS	V.IPI	A.ICMS
502808	ARAME FARPADO VARJAO 400 MT	73130000	060	5405	RL	2.000	174.9000	349.80	0.00	0.00	0.00	0.00%
502854	GRAMPO GALV.MOTTO P/CERCA 1X9	73170020	060	5405	KG	2.000	6.9900	13.98	0.00	0.00	0.00	0.00%

CALCULO DO ISSQN

INSCRIÇÃO MUNICIPAL	VALOR TOTAL DOS SERVIÇOS	BASE DE CÁLCULO DO ISSQN	VALOR DO ISSQN

DADOS ADICIONAIS

INFORMAÇÕES COMPLEMENTARES

Protocolo: 131151904994750
VEND. LINHA: 003033
C.P.: 987-PROD 26 F/MES

Cod	B.Calc.ICMS	Vr I.C.M.S	Dispositivo Legal do I.C.M.S
F06	0.00	0.00	ICMS RET P/SUB.TRIB.CE.PARTE 2

VNF

RESERVADO AO FISCO

DATA RECEBIMENTO	INDICAÇÃO E ASSINATURA DO RECEBEDOR	Nº: 120706 SÉRIE: 1

FERREIRA E ZACARIAS LTDA

AGRO-TEC GERAL

R: ARTHUR BERNARDES Nº: 933 SAO JOAO

CONSELHEIRO LAFAIETE MG 36400-000 (31) 3763-5060

DANFE
Documento Auxiliar da Nota Fiscal Eletrônica
0 - ENTRADA
1 -SAIDA [1]
Nº: 120706
SÉRIE: 1
FOLHA: 1 de 1

CHAVE DE ACESSO
3116 0138 6169 8300 0168 5500 1000 1207 0601 0028 8720
Consulta de autenticidade no portal nacional da NF-e www.nfe.fazenda.gov.br/portal ou no site da Sefaz Autorizadora

PROTOCOLO DE AUTORIZAÇÃO DE USO
131162032971790 25/01/2016 13:09:30

NATUREZA OPERAÇÃO	INSCRIÇÃO ESTADUAL	CNPJ
5403 Venda de mercadoria adquirida ou recebida de terceiros	1836733380091	38.616.983/0001-68

DESTINATÁRIO / REMETENTE

NOME / RAZÃO SOCIAL		CNPJ / CPF	INSC. ESTADUAL	DATA DA EMISSÃO
DISTRIBIDORA DOCES SAO JOAO		22103410000109	1835028680020	25/01/2016
ENDEREÇO		**BAIRRO**	**CEP**	**DATA DA ENTRADA/SAIDA**
RUA ADOLFO SIQUEIRA	1355	SAO JOAO	36400-000	25/01/2016
MUNICÍPIO		**FONE/FAX**	**UF**	
CONSELHEIRO LAFAIETE		0(31) 3762-4014	MG	

FATURA / DUPLICATAS

PAGAMENTO A VISTA

CÁLCULO DO IMPOSTO

BASE CÁLCULO DO ICMS	VR. DO ICMS	BASE CÁLCULO DO ICMS SUBSTITUIÇÃO	VR.DO ICMS SUBSTITUIÇÃO	VR.TOTAL DOS PRODUTOS
0,00	0,00	0,00	0.00	28.60

VR.FRETE	VR.SEGURO	VR.DESCONTO	OUTRAS DESPESAS ACESSÓRIAS	VALOR DO IPI	VR.TOTAL DA NOTA
0,00	0,00	1,60	0,00	0.00	27.00

TRANSPORTADOR / VOLUMES TRANSPORTADOS

NOME/RAZÃO SOCIAL	RNTC	FRETE POR CONTA 0-EMITENTE	PLACA VEÍCULO	UF	CNPJ / CPF
ENDEREÇO		**MUNICÍPIO**	**UF**	**INSCRIÇÃO ESTADUAL**	

QUANTIDADE	ESPÉCIE	MARCA	NUMERAÇÃO	PESO BRUTO	PESO LIQUIDO
0					

CÓDIGO	DESCRIÇÃO DO PRODUTOS E SERVIÇOS	NCM	CST	CFOP	UN	QTD.	VR.UNIT.	VR.TOTAL	BC.ICMS	VR.ICMS	%ICMS	IPI
41690	PARAFUSO TELHA FIX.MAD 5/16X110 COMPL. - Imposto:4,86*	73181200	060	5403	UN	54.000	0,500	27.00	0,00			0
67591	ARRUELA LISA 5/16 UNIDADE/ - Imposto:0,04*	73182200	060	5403	UN	2,000	0.100	0.20	0,00			0
66471	PARAFUSO FRANCES C/PORCA 5/16 X 4 - Imposto:0,25*	73181500	060	5403	UN	2,000	0,700	1.40	0,00			0

DADOS ADICIONAIS

* Valor do imposto estimado, Fonte:IBPT , Lei da Transparência 12.741

INFORMAÇÕES COMPLEMENTARES	RESERVADO AO FISCO
Valor total dos impostos (Estimados)* : R$ 5,15	

O XML da Nota Fiscal Eletronica está disponivel para download em NFE.SYSLINK.COM.BR - SYSLINK Informática Sistemas de Gestão Empresarial

Prefeitura Municipal de Santana dos Montes
Secretaria de Fazenda
Nota Fiscal de Serviços Eletrônica

2015000000 0044	
Emissão	
02 10 2015 11 1	
Codigo de Verificação	
6JBo-14AE	

CÂMARA MUNICIPAL DE CONSELHEIRO LAFAIETE - MG
Fls 136
DR

Informações do Prestador

Nome Razão Social: WM TRANSPORTES LOCAÇÕES

CPF/CNPJ: 12.580.722/0001-41 — Inscrição Municipal: 0000001937

Endereço: JOSE TEIXEIRA DE ARAUJO 75 - CENTRO II - CEP: 36430000 — Inscrição Estadual:

Município: 3159100 - SANTANA DOS MONTES/MG

Informações do Tomador

Razão Social: DISTRIBUIDORA DE DOCES SAO JOAO LTDA

CNPJ: 22.103.410/0002-81 — CEI:

Endereço: RUA ADOLFO SIQUEIRA 1355 - SAO JOAO - CEP: 36400000 — Inscrição Municipal / Inscrição Estadual: 1835028680100

Cidade: 3118304 - CONSELHEIRO LAFAIETE/MG — E-mail: MAURODOCE@HOTMAIL.COM

Detalhamento do Serviço Prestado

Locação de caminhão.

Placa: FTJ-7139

Tipo: Aberta

137

lote 3808535

R$ 617,49

Serviço Prestado

Serviços prestados mediante locação, cessão de direito de uso e congeneres

Local de Prestação do Serviço: 3159100 - SANTANA DOS MONTES/MG

Valor dos Serviços	Deduções	PIS - PASEP	COFINS	INSS	IR
617,49	0,00	0,00	0,00	0,00	0,00
	Base de Calculo	**Aliquota**	**Desc. Incondicionado**	**Desc. Condicionado**	**Outras Retenções**
	617,49	0,00	0,00	0,00	0,00
	IPI	**IOF**	**CIDE**	**ISS Retido**	**Valor Liquido NFS-e**
	0,00	0,00	0,00	0,00	617,49
Exigibilidade do ISS					**Valor do ISS**
					0,00

Informações Adicionais

Não é optante pelo simples nacional

Lei 12.741/2012: valor aproximado correspondente a totalidade dos tributos federais, estaduais e municipais que compõem o calculo do valor da prestação do serviço, valor total informado: R$ 0.00 = ISS: R$ 0.00(0.00 %) + PIS: R$ 0.00 + COFINS: R$ 0.00 + INSS: R$ 0.00

e pode consultar a autenticidade desta nota através do código ao lado

Nota Fiscal Eletrônica

	OFIMAQUINAS E EQUIPAMENTOS LTDA - ME **COPLINE COPIADORA** CNPJ: 21.551.981/0001-35 Email:ofimaq@yahoo.com br - Tel:(31) 3763-2377

NUMERO DA NOTA FISCAL
37[illegible]

PREFEITURA MUNICIPAL DE CONSELHEIRO LAFAIETE - MG
Fls 137

Identificação na Nota Fiscal

NATUREZA DA OPERAÇÃO: SERVIÇO	DATA DE EMISSÃO	CÓDIGO DE VERIFICAÇÃO DE AUTENCIDADE
Tributação no município	02/12/2015 16:06:37	565f332d
NÚMERO RPS	SÉRIE DO RPS	DATA DE EMISSÃO DO RPS
	-	

Consulte a autencidade deste documento acessando o endereço: http://nfsebrasil.net.br/nfse//index.php?cl=3118304

Dados do Prestador

RAZÃO SOCIAL			NOME FANTASIA
OFIMAQUINAS E EQUIPAMENTOS LTDA - ME			COPLINE COPIADORA
CNPJ	INSCRIÇÃO MUNICIPAL	SIMPLES NACIONAL	E-MAIL
21.551.981/0001-35	11719	Optante	ofimaq@yahoo.com.br
INCENTIVADOR CULTURAL		REGIME ESPECIAL DE TRIBUTAÇÃO	
Não		Nenhum	
ENDEREÇO			
RUA CORONEL ARTHUR NASCIMENTO, 62, Não informado, CENTRO, Cep:36400000, CONSELHEIRO LAFAIETE - MG, Tel:(31) 3763-2377			

Dados do Tomador

RAZÃO			
DISTRIBUIDORA DE DOCES SÃO JOÃO LTDA			
CPF/CNPJ	INSCRIÇÃO MUNICIPAL	INSCRIÇÃO ESTADUAL	E-MAIL
22.103.410/0002-81			0
ENDEREÇO			
RUA ADOLFO SIQUEIRA , 255 , 0 , SÃO JOÃO , Cep: 36.400-000, CONSELHEIRO LAFAIETE - MG, Tel ()			

Descrição dos Serviços

serviço de plotagens de projeto

Outras Informações

OBSERVAÇÕES	
LOCAL DE PRESTAÇÃO DO(S) SERVIÇO(S)	
3118304 - CONSELHEIRO LAFAIETE - MG	

Retenções de Impostos

PIS	COFINS	INSS	IR	CSLL	OUTRAS RETENÇÕES
R$0,00	R$0,00	R$0,00	R$0,00	R$0,00	R$0,00

Imposto Sobre Serviços de Qualquer Natureza - ISSQN

ATIVIDADE DO PRESTADOR				
13.04 - Composição gráfica, fotocomposição, clicheria, zincografia, litografia, fotolitografia.				
LOCAL DE INCIDÊNCIA DO ISS		CÓDIGO CNAE		ISSQN RETIDO
3118304 - CONSELHEIRO LAFAIETE - MG		8219901		Não
VALOR TOTAL DOS SERVIÇOS	DEDUÇÕES	DESCONTO INCONDICIONADO	DESCONTO CONDICIONADO	BASE DE CÁLCULO
R$24,00	R$0,00		R$0,00	R$24,00
ALÍQUOTA	TOTAL DO ISSQN	VALOR LÍQUIDO		VALOR TOTAL DA NOTA
0,00	R$0,00	R$24,00		R$24,00

Prefeitura Municipal de Conselheiro Lafaiete - MG
Secretaria Municipal da Fazenda
Av. Prefeito Mário Rodrigues Pereira, Centro, 10, - - Conselheiro Lafaiete - MG

Nota Fiscal Eletrônica

PREFEITURA MUNICIPAL DE CONSELHEIRO LAFAIETE - MG
Fls 138

OFIMAQUINAS E EQUIPAMENTOS LTDA - ME **COPLINE COPIADORA** CNPJ: 21.551.981/0001-35 Email:ofimaq@yahoo.com.br - Tel:(31) 3763-2377	NÚMERO DA NOTA FISCAL 3723

Identificação na Nota Fiscal

NATUREZA DA OPERAÇÃO: SERVIÇO	DATA DE EMISSÃO	CÓDIGO DE VERIFICAÇÃO DE AUTENCIDADE
Tributação no municipio	01/12/2015 17:43:07	565df84c
NÚMERO RPS	SÉRIE DO RPS	DATA DE EMISSÃO DO RPS
	-	

Consulte a autencidade deste documento acessando o endereço: http://nfsebrasil.net.br/nfse//index.php?cl=3118304

Dados do Prestador

RAZÃO SOCIAL			NOME FANTASIA
OFIMAQUINAS E EQUIPAMENTOS LTDA - ME			COPLINE COPIADORA
CNPJ	INSCRIÇÃO MUNICIPAL	SIMPLES NACIONAL	E-MAIL
21.551.981/0001-35	11719	Optante	ofimaq@yahoo.com.br
INCENTIVADOR CULTURAL		REGIME ESPECIAL DE TRIBUTAÇÃO	
Não		Nenhum	
ENDEREÇO			
RUA CORONEL ARTHUR NASCIMENTO, 62, Não informado, CENTRO, Cep:36400000, CONSELHEIRO LAFAIETE - MG, Tel:(31) 3763-2377			

Dados do Tomador

NOME			
DISTRIBUIDORA DE DOCES SÃO JOÃO LTDA			
CPF/CNPJ	INSCRIÇÃO MUNICIPAL	INSCRIÇÃO ESTADUAL	E-MAIL
22.103.410/0002-81			0
ENDEREÇO			
RUA ADOLFO SIQUEIRA , 255 , 0 , SÃO JOÃO , Cep: 36.400-000, CONSELHEIRO LAFAIETE - MG, Tel:()			

Descrição dos Serviços

serviço de plotagens de projeto

Outras Informações

OBSERVAÇÕES
LOCAL DE PRESTAÇÃO DO(S) SERVIÇO(S)
3118304 - CONSELHEIRO LAFAIETE - MG

Retenções de Impostos

PIS	COFINS	INSS	IR	CSLL	OUTRAS RETENÇÕES
R$0,00	R$0,00	R$0,00	R$0,00	R$0,00	R$0,00

Imposto Sobre Serviços de Qualquer Natureza - ISSQN

ATIVIDADE DO PRESTADOR				
13.04 - Composição gráfica, fotocomposição, clicheria, zincografia, litografia, fotolitografia.				
LOCAL DE INCIDÊNCIA DO ISS		CÓDIGO CNAE		ISSQN RETIDO
3118304 - CONSELHEIRO LAFAIETE - MG		8219901		Não
VALOR TOTAL DOS SERVIÇOS	DEDUÇÕES	DESCONTO INCONDICIONADO	DESCONTO CONDICIONADO	BASE DE CÁLCULO
R$340,00	R$0,00		R$0,00	R$340,00
ALÍQUOTA	TOTAL DO ISSQN	VALOR LÍQUIDO		VALOR TOTAL DA NOTA
0.00	R$0,00	R$340,00		**R$340,00**

Prefeitura Municipal de Conselheiro Lafaiete - MG
Secretaria Municipal da Fazenda
Av. Prefeito Mário Rodrigues Pereira, Centro, 10, - - Conselheiro Lafaiete - MG

Ref: Serviço gráfico
Data: 03/12/15

Amaro Ribeiro

Nota Fiscal Eletrônica

PREFEITURA MUNICIPAL DE CONSELHEIRO LAFAIETE - MG
Fls 139

OFIMAQUINAS E EQUIPAMENTOS LTDA - ME
COPLINE COPIADORA
CNPJ: 21.551.981/0001-35
Email:ofimaq@yahoo.com.br - Tel:(31) 3763-2377

NÚMERO DA NOTA FISCAL
37[illegible]

Identificação na Nota Fiscal

NATUREZA DA OPERAÇÃO: SERVIÇO	DATA DE EMISSÃO	CÓDIGO DE VERIFICAÇÃO DE AUTENCIDADE
Tributação no municipio	01/12/2015 17:43:07	565df84c
NÚMERO RPS	SÉRIE DO RPS	DATA DE EMISSÃO DO RPS
	-	

Consulte a autencidade deste documento acessando o endereço: http://nfsebrasil.net.br/nfse//index.php?cl=3118304

Dados do Prestador

RAZÃO SOCIAL			NOME FANTASIA
OFIMAQUINAS E EQUIPAMENTOS LTDA - ME			COPLINE COPIADORA
CNPJ	INSCRIÇÃO MUNICIPAL	SIMPLES NACIONAL	E-MAIL
21.551.981/0001-35	11719	Optante	ofimaq@yahoo.com.br
INCENTIVADOR CULTURAL		REGIME ESPECIAL DE TRIBUTAÇÃO	
Não		Nenhum	
ENDEREÇO			
RUA CORONEL ARTHUR NASCIMENTO, 62, Não informado, CENTRO, Cep:36400000, CONSELHEIRO LAFAIETE - MG, Tel:(31) 3[illegible]2377			

Dados do Tomador

NOME			
DISTRIBUIDORA DE DOCES SÃO JOÃO LTDA			
CPF/CNPJ	INSCRIÇÃO MUNICIPAL	INSCRIÇÃO ESTADUAL	E-MAIL
22.103.410/0002-81			0
ENDEREÇO			
RUA ADOLFO SIQUEIRA , 255 , 0 , SÃO JOÃO . Cep: 36.400-000, CONSELHEIRO LAFAIETE - MG, Tel:()			

Descrição dos Serviços

serviço de plotagens de projeto

Outras Informações

OBSERVAÇÕES
LOCAL DE PRESTAÇÃO DO(S) SERVIÇO(S)
3118304 - CONSELHEIRO LAFAIETE - MG

Retenções de Impostos

PIS	COFINS	INSS	IR	CSLL	OUTRAS RETENÇÕES
R$0,00	R$0,00	R$0,00	R$0,00	R$0,00	R$0,00

Imposto Sobre Serviços de Qualquer Natureza - ISSQN

ATIVIDADE DO PRESTADOR				
13.04 - Composição gráfica, fotocomposição, clicheria, zincografia, litografia, fotolitografia.				
LOCAL DE INCIDÊNCIA DO ISS		CÓDIGO CNAE		ISSQN RETIDO
3118304 - CONSELHEIRO LAFAIETE - MG		8219901		Não
VALOR TOTAL DOS SERVIÇOS	DEDUÇÕES	DESCONTO INCONDICIONADO	DESCONTO CONDICIONADO	BASE DE CÁLCULO
R$340,00	R$0,00		R$0,00	R$340,00
ALÍQUOTA	TOTAL DO ISSQN	VALOR LÍQUIDO		VALOR TOTAL DA NOTA
0.00	R$0,00	R$340,00		**R$340,00**

Prefeitura Municipal de Conselheiro Lafaiete - MG
Secretaria Municipal da Fazenda
Av. Prefeito Mário Rodrigues Pereira, Centro, 10, - - Conselheiro Lafaiete - MG

CÂMARA MUNICIPAL DE CONSELHEIRO LAFAIETE/MG
Fls. 140

PARECER Nº 021/2017

Projeto de Lei Complementar nº 012-E-2016

De autoria do Executivo Municipal, o anexo Projeto de Lei Complementar ***Concede novo prazo para início e conclusão da construção da sede da Distribuidora de Doces São João, revoga o art. 5º da Lei Municipal nº 5.022, de 17 de julho de 2008 que "Autoriza o Município de Conselheiro Lafaiete a conceder direito real de uso de imóvel de sua propriedade à Distribuidora de Doces São João Ltda. e dá outras providências".***

A proposta de lei complementar se encontra devidamente acompanhada de justificativa, fls. 03, e está acompanhada de documentos de fls. 04 a 139.

É o relatório.

1

PARECER

A proposta em estudo se nos afigura revestida da condição de legalidade no que concerne à competência (art. 13, VI, "a"), e quanto à iniciativa, que é privativa (art. 60, IV), sendo os dispositivos relacionados pertencentes à Lei Orgânica do Município de Conselheiro Lafaiete.

A Câmara tem competência para legislar sobre assuntos de interesse local, suplementando a legislação federal e estadual no que couber.

Em relação à iniciativa, a matéria é de iniciativa privativa do Chefe do Executivo, em face de a ele ser atribuída a administração dos bens municipais (art. 18 da Lei Orgânica Municipal), posto tratar da autorização para concessão de novo prazo para início das obras de construção da sede da Empresa Distribuidora de Doces São João, em imóvel que lhe foi concedido por meio de direito real de uso de imóvel público, objetivando a instalação e implantação de atividades econômicas e industriais no Município, com vistas à geração de emprego e renda, além de aumentar a receita do Município no que tange à arrecadação de impostos.

CÂMARA MUNICIPAL DE CONSELHEIRO LAFAIETE MG
Fls. 141

Os bens públicos pertencem à coletividade e seu uso deve atender ao interesse desta. Por isso esses bens são submetidos a um regime jurídico próprio, em que preponderam as regras de direito público, destinadas a proteger e garantir o bom uso do patrimônio público.

É de competência municipal a gestão dos bens que lhe pertençam, incumbindo-lhe inclusive, a competência constitucional e a autonomia para legislar sobre os assuntos caracterizados pelo interesse local, conforme consta do inciso I do art. 30 da Constituição da República Federativa do Brasil.

Entenda-se como administração dos bens municipais o poder de utilização e o dever de conservação segundo as regras de direito público e as normas administrativas que editar no exercício de sua competência constitucional, com a aplicação supletiva e residual das normas de direito privado quando for o caso, e o sempre primordial atendimento do interesse coletivo em sua destinação.

A concessão de direito real de uso de imóvel público revela-se mais vantajosa ao Município do que a doação do bem, porque a concessão fica condicionada à utilização do bem conforme a finalidade justificadora de sua realização e se extingue imediatamente ante o desvio de finalidade.

Atento a essa vantagem para o Município é que o Legislador lafaietense por ocasião da promulgação da Lei Orgânica Municipal nela fez constar no § 1º do art. 20 o que segue, *in verbis:*

> *"Art. 20 - .....*
>
> *§1º - O Município, preferentemente à venda ou doação de bens imóveis, concederá direito real de uso, mediante prévia autorização legislativa e concorrência pública. A concorrência poderá ser dispensada quando o uso se destinar a concessionária de serviço público, a entidades assistenciais, ou verificar-se relevante interesse público, devidamente justificado, na concessão direta, como no caso do inciso I, "e", acima."*

Nas palavras de Hely Lopes Meirelles[1], concessão de uso de bem público *"é o contrato administrativo pelo qual o Poder Público outorga a utilização exclusiva de um bem de seu domínio a um particular, para que o explore por sua conta e risco, segundo a sua específica destinação. O que caracteriza a concessão de uso e a distingue dos institutos assemelhados (autorização e permissão de uso) é o trespasse contratual e estável da utilização*

[1] MEIRELLES, Hely Lopes. *In* Direito Municipal Brasileiro, São Paulo: Malheiros Editores, 1993, p. 236.

Fls. 142

do bem público, para que o particular concessionário explore-o consoante a sua destinação legal e nas condições convencionadas com a Administração concedente."

É notório o fim social da presente proposição, tendo em vista os investimentos que serão realizados no Município, com a instalação e implantação de uma empresa que já possui uma unidade instalada e em funcionamento há muitos anos em nosso Município e que busca ampliar sua sede e seu número de empregados, que conforme documentos que acompanham o Projeto de Lei Complementar ora em análise irá gerar empregos para a população do Município, além de gerar aumento na arrecadação de impostos.

Ante o exposto, a proposta se afigura revestida das condições de legalidade e constitucionalidade.

Relativamente ao quesito mérito, pronunciar-se-á o soberano Plenário.

CONCLUSÃO

Além da Comissão de Legislação e Justiça devem ser ouvidas também as Comissões de Serviços Públicos, Administração Municipal, Política Urbana e Rural e de Economia, Finanças, Tributação e Orçamentos.

3

QUORUM

Maioria absoluta dos Vereadores (art. 139, I, "f", do Regimento Interno).

TURNOS DE VOTAÇÃO

O Projeto deverá ser submetido a dois turnos de discussão e votação (art. 223, do Regimento Interno).

S.m.j., é o Parecer, sob censura.

CONSELHEIRO LAFAIETE, 08 DE MAIO DE 2017.

GILCINÉA DA CONSOLAÇÃO TELES
- Procuradora do Legislativo -
- OAB/MG 81.681 -

/GCT/

CÂMARA MUNICIPAL DE CONSELHEIRO LAFAIETE - MG

PARECER DA COMISSÃO DE LEGISLAÇÃO E JUSTIÇA AO PROJETO DE LEI COMPLEMENTAR Nº 012-E-2016

EXPEDIENTE
23/05/17

RELATÓRIO

O Projeto de Lei Complementar nº 012-E-2016, que **Concede Novo Prazo para Início e Conclusão da Construção da Sede da Distribuidora de Doces São João, revoga o Art. 5º da Lei Municipal nº 5.022, de 17 de Julho de 2008 Que "Autoriza o Município de Conselheiro Lafaiete a Conceder Direito Real de Uso de Imóvel de sua Propriedade à Distribuidora de Doces São João Ltda e Dá Outras Providências",** de autoria do Executivo Municipal, vem a esta Comissão para emissão de parecer sobre sua juridicidade, legalidade e constitucionalidade, em conformidade com o art. 89, inciso I, alíneas "a" e "b" do Regimento Interno.

FUNDAMENTAÇÃO

O Projeto de Lei em análise tem por finalidade principal conceder novo prazo para início e conclusão da construção da Sede da Distribuidora de Doces São João, revoga o Art. 5º da Lei Municipal nº 5.022, de 17 de Julho de 2008 Que "Autoriza o Município de Conselheiro Lafaiete a Conceder Direito Real de Uso de Imóvel de sua Propriedade à Distribuidora de Doces São João Ltda e Dá Outras Providências".

O Executivo Municipal justifica a concessão, tendo em vista, que a empresa Distribuidora de Doces São João, é uma sociedade empresarial no ramo do comércio atacadista de chocolates, confeitos, balas, bombons e semelhantes e que atualmente, emprega aproximadamente 90 pessoas, gerando receitas, empregos e renda para o nosso município.

Pela análise do Projeto de Lei em foco, podemos vislumbrar que a referida proposta encontra-se acompanhada de justificativa às fls. 03, e está acompanhada de documentos de fls. 04 a 139.

Prima facie, é preciso anotar que o presente Projeto de Lei, quanto à questão relativa à iniciativa, esta também não apresenta vícios, no que se refere à sua legalidade, está amparado pela Lei Orgânica Municipal nela fez constar no §1° do Art. 20, *in verbis:*

> *'Art.20 -.....*
> *§1º - o município, preferentemente à venda ou doação de bens imóveis, concederá direito real de uso, mediante prévia autorização legislativa e concorrência pública. A concorrência poderá ser dispensada quando o uso se destinar a concessionária de serviço público, a entidades assistenciais, ou verificar-se relevante interesse público, devidamente justificado, na concessão direta, com no caso do inciso I, "e", acima."*

Assim, nos limites do juízo de admissibilidade que toca a este relator emitir, entende que o projeto em análise se mostra compatível com o ordenamento jurídico vigente.

No mérito, deverá se pronunciar o plenário.

Câmara Municipal de Conselheiro Lafaiete-MG
-22-Mai-2017-17:32-022250-1/2

Fls. 144

PARECER DA COMISSÃO DE LEGISLAÇÃO E JUSTIÇA AO PROJETO DE LEI COMPLEMENTAR Nº 012-E-2016

CONCLUSÃO

Diante dos argumentos retro, concluímos pela juridicidade, constitucionalidade e legalidade da proposição em análise, não havendo impedindo para sua tramitação.

SALA DAS COMISSÕES, 15 DE MAIO DE 2017.

VEREADOR WASHINGTON FERNANDO BANDEIRA

VEREADOR JOÃO PAULO FERNANDES RESENDE

VEREADOR DARCY JOSÉ DE SOUZA

Fls. 145

PARECER DA COMISSÃO DE SERVIÇOS PÚBLICOS E ADMINISTRAÇÃO MUNICIPAL, POLÍTICA URBANA E RURAL AO PROJETO DE LEI COMPLEMENTAR Nº 012-E-2016

EXPEDIENTE
Ofício 1

RELATÓRIO

O Projeto de Lei Complementar em análise, de autoria do Executivo Municipal, vem a esta Comissão para emissão de parecer sobre sua viabilidade e conveniência, atendendo ao disposto no inciso II do a art. 89 do Regimento Interno desta Casa.

A proposta foi submetida à análise da Procuradoria do Legislativo às fls. 140/142 e pela Comissão de Legislação e Justiça às fls. 143/144, que concluíram pela legalidade e constitucionalidade.

FUNDAMENTAÇÃO

A presente proposição tem por finalidade a concessão de novo prazo para início e conclusão da construção da Sede da Distribuidora de Doces São João em imóvel que lhe foi concedido pelo Município através de direito real de uso, com o principal objetivo de gerar novos empregos e aumentar a receita do Município com a arrecadação de impostos.

A proposta atende ao interesse público, na medida em que visa garantir a geração de novos empregos além do aumento da receita do Município com a arrecadação de impostos.

Entretanto, para maiores esclarecimentos com relação ao andamento das obras, será necessário uma vistoria *in loco* pelos Vereadores desta Casa Legislativa, bem como do engenheiro responsável pela obra, para aferir o que foi alegado na justificativa de pedido para a concessão de novo prazo.

CONCLUSÃO

Feitas tais considerações, esta Comissão requer que seja realizada diligência, conforme preconiza o §3º do Artigo 85 do Regimento Interno desta Casa, com a visita *in loco* ao local das obras.

SALA DAS COMISSÕES, 06 DE JUNHO DE 2017.

VEREADOR FRANCISCO PAULO DA SILVA

VEREADOR ANDRÉ LUÍS DE MENEZES

VERADOR JOSÉ LÚCIO DE SOUZA BARBOSA

Câmara Municipal de Conselheiro Lafaiete - MG
-07-Jun-2017-09:42-02241-1/2

22.103.410/0002-81

Identificação		
Proprietário: Distribuidora de Doces São João LTDA	CNPJ: 22.1[redacted]0/0002-81	DISTRIBUIDORA DE DOCES SÃO JOÃO LTDA
Endereço: Estrada União Indústria, s/n	CEP:36400-000	Rodovia BR 040, Km 623 - nº 23805
Bairro: Amaro Ribeiro	Cidade: Conselheiro Lafaiete / UF: MG	B. Barreira - CEP 36.400-000
Prazo de execução: 01/02/2018 a 01/02/2021	Área do Terreno: 8000 m2	Conselheiro Lafaiete – MG
Tipo de intervenção: Construção	Área Construída:	

CRONOGRAMA - CD DISTRIBUIDORA DE DOCES SÃO JOÃO LTDA.

Atividades	2018												2019												2020												2021		% de obra
	FEV	MAR	ABR	MAI	JUN	JUL	AGO	SET	OUT	NOV	DEZ	JAN	FEV	MAR	ABR	MAI	JUN	JUL	AGO	SET	OUT	NOV	DEZ	JAN	FEV	MAR	ABR	MAI	JUN	JUL	AGO	SET	OUT	NOV	DEZ	JAN	FEV	
Serviços concluídos: Terraplanagem e estacas																																						9,6%
Limpeza do terreno																																						0,5%
Estacas escavadas - continuação																																						1,0%
Escavação para fundação																																						1,7%
Blocos de fundação																																						5,3%
Vigas de fundação																																						5,7%
Pilares metálicos																																						4,0%
Alvenaria em bloco																																						8,0%
Cobertura - estrutura metálica																																						11,0%
Cobertura - fixação de telhas termoacústicas																																						12,0%
Fechamento laterais em estrutura metálica e telhas galvanizadas																																						2,0%
Compactação área interna																																						0,5%
Instalações rede de esgoto / pluvial																																						2,0%
Execução de piso em concreto polido																																						16,0%
Construção banheiros																																						2,0%
Construção depósito																																						1,0%
Pintura geral																																						2,5%
Instalações hidráulicas																																						1,0%
Instalações elétricas																																						11,2%
Entrada e ligação de água																																						0,01%
Entrada de energia																																						1,0%
Ligação de esgoto																																						0,01%
Limpeza final																																						2,0%

Distribuidora Doce São João LTDA.

Geraldo de Assis Moraes

CÂMARA MUNICIPAL DE CONSELHEIRO LAFAIETE/MG

Fls. 11

CÂMARA MUNICIPAL DE CONSELHEIRO LAFAIETE MG
Fls. 148

PARECER DA COMISSÃO DE SERVIÇOS PÚBLICOS E ADMINISTRAÇÃO MUNICIPAL, POLÍTICA URBANA E RURAL AO PROJETO DE LEI COMPLEMENTAR Nº 012-E-2016

RELATÓRIO

O Projeto de Lei Complementar nº. 012-E-2016, que ***"Concede novo prazo para início e conclusão da construção da sede da Distribuidora de Doces São João, revoga o art. 5º da Lei Municipal nº. 5.022, de 17 de julho de 2008 que 'Autoriza o município de Conselheiro Lafaiete a conceder Direito Real de Uso de imóvel de sua propriedade à Distribuidora de Doces São João Ltda. e dá outras providências.'"***, de autoria do Executivo Municipal, vem a esta Comissão para a emissão de parecer sobre sua viabilidade e conveniência, atendendo ao disposto no inciso II do art. 89 do Regimento Interno desta Casa.

A proposta foi submetida à análise da Procuradoria do Legislativo às fls. 140/142 e 93/95 e pela Comissão de Legislação e Justiça às fls. 143/144, que concluíram pela legalidade e constitucionalidade, todavia, sugerindo emendas modificativas e supressivas.

FUNDAMENTAÇÃO

A presente proposição tem por finalidade a concessão de novo prazo para início e conclusão da construção da Sede da Distribuidora de Doces São João em imóvel que lhe foi concedido pelo Município através de Direito Real de Uso.

Insta esclarecer que a Concessão de Direito Real de Uso salvaguarda o patrimônio da Administração e evita a alienação de bens públicos. Além do mais, o concessionário não fica livre para dar ao uso a destinação que lhe convier, mas, ao contrário, será obrigado a destiná-lo ao fim estabelecido em Lei, o que mantém resguardado o interesse público que originou a Concessão Real de Uso.

Pois bem, através da Lei Municipal nº. 5.022, de 17 de julho de 2008, a empresa teve seu primeiro prazo concedido pelo Município para dar início e concluir as obras de sua sede em imóvel que lhe foi concedido por meio de Direito Real de Uso.

Alegando estar enfrentando uma crise econômica, a empresa teve novo prazo concedido *(2 anos para iniciar e 3 anos para concluir)* para concluir as obras de construção de sua sede própria, nos termos da Lei Complementar nº. 053, de 18 de dezembro de 2013.

Com a referida proposta em análise *(concessão de novo prazo)*, vislumbra-se que a empresa não concretizou as obras em tempo hábil, entretanto, já deu início e conseguiu concluir os serviços de terraplanagem e estacas, conforme se pode verificar através dos documentos fiscais juntados referentes à comprovação dos gastos por ela realizados *(fls. 21/139)* até o momento, perfazendo um investimento com recursos próprios no valor de R$250.770,00 (duzentos e cinquenta mil, setecentos e setenta reais).

Para maiores esclarecimentos com relação ao andamento das obras, foi necessária uma vistoria "in loco" *(ocorrida em 22/06/2017)* pelos Vereadores desta Casa Legislativa, conforme solicitado por esta Comissão *(fl. 145)*, com o objetivo de aferir o que foi alegado na justificativa de

Câmara Municipal de Conselheiro Lafaiete-MG -28-Jun-2017-12:49-022632-1/2

CÂMARA MUNICIPAL DE CONSELHEIRO LAFAIETE/MG
Fls. 149

pedido da presente proposta para a concessão de novo prazo. Na ocasião, os sócios puderam esclarecer todo o serviço que já foi feito no local, bem como apresentaram os projetos arquitetônico e estrutural, onde puderam comprovar os benefícios que irão trazer ao nosso Município com a ampliação de seu ramo de negócios, na medida em que aumentará: ***(1)*** a sua capacidade de geração de novos empregos e ***(2)*** a receita do Município no que tange à arrecadação de impostos. 2

Entretanto, conforme expendido acima, a empresa já teve dois prazos concedidos pelo Município *(anos de 2008 e 2013)* para dar início e concluir as obras de sua sede, o que não justifica o prazo sugerido por este Projeto de Lei Complementar *(2 anos para iniciar e 5 anos para concluir)*, onde esta Comissão opina pela **redução** do mesmo, nos termos da Emenda que será apresentada ao final. Além disso, será acrescentada ainda a necessidade de apresentação de relatório sobre o cumprimento das obrigações que serão estabelecidas, sob pena do imóvel ora concedido retomar ao Município sem que a empresa tenha qualquer direito à indenização pelas obras já realizadas.

No mais, estando atestada a legalidade, a juridicidade e a constitucionalidade, não vislumbramos impedimentos de ordem administrativa que impeça a aprovação do referido Projeto.

CONCLUSÃO

Feitas tais considerações, conclui-se pela **inexistência** de óbice para a tramitação regimental do referido Projeto de Lei, devendo o mesmo ser apreciado, discutido e votado pela Câmara em Plenário com a Emenda que ora apresentamos. É o nosso parecer.

SALA DAS COMISSÕES, 27 DE JULHO DE 2017.

VEREADOR FRANCISCO PAULO DA SILVA

VEREADOR ANDRÉ LUÍS DE MENEZES

VEREADOR JOSÉ LÚCIO DE SOUZA BARBOSA

CÂMARA MUNICIPAL DE CONSELHEIRO LAFAIETE
Fls. 150

EMENDA DA COMISSÃO DE SERVIÇOS PÚBLICOS E ADMINISTRAÇÃO MUNICIPAL; POLÍTICA URBANA E RURAL AO PROJETO DE LEI COMPLEMENTAR Nº 012-E-2016

Emenda Nº 001 ao Projeto de Lei Complementar nº 012-E-2016

O artigo 1º do Projeto de Lei Complementar nº 012-E-2016 passa a viger com a seguinte redação:

"Art. 1º – Fica concedido à Distribuidora de Doces São João, CNPJ nº 22.103.410/0001-09, novo prazo para reiniciar e concluir as obras da construção de sua sede própria no imóvel objeto da concessão de direito real de uso de que trata a Lei Municipal nº 5.022, de 17 de julho de 2008, da seguinte forma:

I – 06 (seis) meses para reiniciar as obras;

II – 12 (doze) meses para concluir 35% (trinta e cinco por cento) das obras;

III – 24 (vinte e quatro) meses para concluir 70% (setenta por cento) das obras;

IV – 36 (trinta e seis) meses para concluir 100% (cem por cento) das obras.

§1º - Inobservados os prazos de que trata os incisos do caput deste artigo será aplicado o disposto no artigo 7º da Lei Municipal nº 5.022, de 17 de julho de 2008.

§2º - Fica a beneficiária da concessão obrigada a encaminhar à Secretaria Municipal de Desenvolvimento Econômico ao final de cada prazo de que trata os incisos do caput deste artigo, relatório sobre o cumprimento da obrigação nele estabelecido.

§3º - A fiscalização do cumprimento dos prazos previstos nos incisos do caput deste artigo ficará a cargo da Secretaria Municipal de Desenvolvimento Econômico, que em caso de descumprimento dos mesmos deverá tomar as providências legais cabíveis.

§4º - Os prazos previstos nos incisos do caput deste artigo serão contados da data de início da vigência desta Lei Complementar."

SALA DAS COMISSÕES, 27 DE JULHO DE 2017.

VEREADOR FRANCISCO PAULO DA SILVA

VEREADOR ANDRÉ LUÍS DE MENEZES

VEREADOR JOSÉ LÚCIO DE SOUZA BARBOSA

Câmara Municipal de Conselheiro Lafaiete
ESTADO DE MINAS GERAIS

Fls. 3

PARECER DA COMISSÃO DE ECONOMIA, FINANÇAS, TRIBUTAÇÃO E ORÇAMENTOS AO PROJETO DE LEI COMPLEMENTAR Nº 012-E-2016

RELATÓRIO

O Projeto de Lei Complementar em epígrafe, de autoria do Executivo Municipal, "***Concede novo prazo para início e conclusão da construção da sede da Distribuidora de Doces São João, revoga o art. 5º da Lei Municipal nº 5.022, de 17 de julho de 2008 que " Autoriza o Município de Conselheiro Lafaiete a conceder direito real de uso de imóvel de sua propriedade à Distribuidora de Doces São João, e dá outras providências"***, vem a esta Comissão para a emissão de parecer quanto à sua viabilidade orçamentário-financeira, atendendo ao disposto no art. 89, III, e art. 294, ambos do Regimento Interno desta Casa.

EXPEDIENTE
08/08/17

FUNDAMENTAÇÃO

VOTO EM SEPARADO

O Vereador infra assinado vem, através deste, apresentar voto em separado dos demais membros da Comissão de Economia, Finanças, Tributação e Orçamentos, o qual segue abaixo.

O presente projeto de Lei Complementar em análise pretende a concessão de novo prazo para início e conclusão da construção da sede da Distribuidora Doces São João.

Após análise pela Procuradoria do Legislativo, Comissão de Legislação e Justiça e Comissão de Serviços Públicos, não fora apontada qualquer irregularidade ou ilegalidade, motivo pelo qual o mencionado projeto recebeu parecer favorável em sua análise.

Desta forma, diante da análise deste Vereador, não há, do ponto de vista técnico orçamentário-financeiro, impedimentos para a aprovação do Projeto de Lei em apreço.

CONCLUSÃO

Diante do exposto, não havendo do ponto de vista técnico-orçamentário-financeiro, impedimentos para a aprovação do Projeto de Lei em apreço, esta Comissão é de parecer favorável à sua aprovação.

SALA DAS COMISSÕES, 04 DE JULHO DE 2017.

VEREADOR JOÃO PAULO FERNANDES RESENDE

Câmara Municipal de Conselheiro Lafaiete-MG
-14-Jul-2017-16:13-022786-1/2

Fls. 152

PARECER DE VOTO EM SEPARADO DA COMISSÃO DE ECONOMIA, FINANÇAS, TRIBUTAÇÃO E ORÇAMENTOS AO PROJETO DE LEI COMPLEMENTAR Nº 012-E-2016.

EXPEDIENTE
08/08/17

RELATÓRIO

O Excelentíssimo Senhor Prefeito Municipal, através da prerrogativa que lhe assiste na Lei Orgânica deste Município, encaminhou a Câmara Municipal o projeto de lei que "*Concede novo prazo para o inicio e conclusão da construção da sede da Distribuidora de Doces São João, revoga o art. 5º da Lei Municipal de n.º 5.022, de 17 de julho de 2008 que "Autoriza o Município de Conselheiro Lafaiete a Conceder direito real de uso do imóvel de sua propriedade à Distribuidora de Doces São João Ltda" e dá outras providências*". No âmbito da Câmara Municipal, o projeto tomou a forma do Projeto de Lei Complementar nº 012-E-2017.

O Poder Executivo justificou a esta Casa a proposta legislativa às fls. 03, e ainda acompanham e integram este projeto de lei complementar vários documentos que a Distribuidora de Doces São João afirma que gastou nas fundação da obra de sua sede no terreno cedido no ano 2008.

Segundo determinação Regimental a Douta Procuradora da Câmara Municipal analisou o referido projeto e exarou parecer seu parecer às fls. 140 a 142.

Após o referido r. parecer ser lido em Plenário os autos do projeto de lei foram encaminhados as Comissões de Legislação e Justiça, e a Comissão de Serviços Públicos e Administração Municipal, Política Urbana e Rural que apresentaram pareceres e fizeram uma emenda.

Os autos do Projeto de lei estão para a Comissão de Economia, Finanças, Tributação e Orçamentos emitir seu parecer, após ocorrer divergência na forma que o parecer seria feito pelos membros da Comissão este subscritor apresenta em voto em separado.

É o relatório, sucinto.

Página 1 de 21
Câmara Municipal de Conselheiro Lafaiete-MG
-14-Jul-2017-16:48-0[illegible]/2

FUNDAMENTAÇÃO

O presente projeto de lei complementar quer conceder um novo prazo para a empresa Distribuidora de Doces São João iniciar e concluir a construção de sua sede própria no imóvel objeto da concessão de direito real de uso.

Insta esclarecer que o Município no ano de 2008 concedeu o direito real de uso através da Lei Municipal n.º 5.022 de 17 de julho de 2008 para a Distribuidora de Doces São João.

Fls. 153

PARECER DE VOTO EM SEPARADO DA COMISSÃO DE ECONOMIA, FINANÇAS, TRIBUTAÇÃO E ORÇAMENTOS AO PROJETO DE LEI COMPLEMENTAR Nº. 012-E/2016.

Remetemos nossa atenção à definição de Hely Lopes Meirelles:

(...) Concessão de direito real de uso – é o contrato pelo qual a Administração transfere o uso remunerado ou gratuito de terreno público a particular, como direito real resolúvel, para que dele se utilize em fins específicos de urbanização, industrialização, edificação, cultivo ou qualquer outra exploração de interesse social." ***(Direito Administrativo Brasileiro, 28 ed., Atualizada, São Paulo, Malheiros, 2003, p. 496/502).***

Observa-se que a concessão de direito real de uso não se trata de instrumento precário, conferindo direitos estáveis, perenes, **permitindo a revogação por interesse público**.

Portanto, no que tange a alteração deste prazo não existe óbice orçamentário e financeiro que impeça a votação do projeto de lei

CONCLUSÃO

Ante o exposto, do ponto de vista orçamentário-financeiro não existe qualquer impedimento no entender deste Vereador para que o Projeto de Lei em análise seja levado para Plenário dando aos Nobres Vereadores oportunidade de votarem o mérito deste.

SALA DAS COMISSÕES, 14 DE JULHO DE 2017.

Alan Teixeira de Carvalho

VEREADOR ALAN TEIXEIRA DE CARVALHO

Rua Assis Andrade, 540 – Centro – CEP 36.400-000 – Conselheiro Lafaiete – MG
Fone (0**31) 3769-8100 – Fax (0**31) 3769-8103

CÂMARA MUNICIPAL DE CONSELHEIRO LAFAIETE/MG
Fls. 154

VEREADOR ALAN TEIXEIRA CARVALHO
GABINETE 208

Câmara Municipal de Conselheiro Lafaiete-MG
-02-Ago-2017-10:07-022887-1/2

EMENDA Nº 02 AO PROJETO DE LEI Nº 012-E-2016

O artigo 1º do Projeto de Lei nº 012-E-2016 passa a viger com a seguinte redação:

"Art. 1º- Fica concedido à distribuidora de Doces São João, CNPJ n.º 22.103.410/0001-09, novo prazo para reiniciar e concluir as obras da construção de sua sede própria no imóvel objeto da concessão de direito real de uso de que trata a Lei Municipal n.º 5.022, de julho de 2008, da seguinte forma:

I – 06 (seis) meses para reiniciar as obras;

II – 12 (doze) meses para concluir 35 % (trinta e cinco por cento) das obras;

III - 24 (vinte e quatro) meses para concluir 70 % (setenta por cento) das obras;

IV - 36 (trinta e seis) meses para concluir 100 % (trinta e cinco por cento) das obras;

§1º Inobservados os prazos de trata os incisos do caput deste artigo será aplicado o disposto no artigo 7º da Lei Municipal n.º 5.022, de 17 de julho de 2008.

§2º A fiscalização do cumprimento dos prazos previstos nos incisos do caput deste artigo ficará a cargo da Secretaria Municipal de Desenvolvimento Econômico e ***Secretaria Municipal de Obras e Meio Ambiente****, que em caso de descumprimento dos mesmos deverá tomar as providências legais cabíveis*

§3º A beneficiaria da concessão deverá encaminhar à Secretaria Municipal de Desenvolvimento Econômico e Secretaria Municipal de Obras no prazo de 90 (noventa) dias corridos contados do inicio da vigência desta Lei Complementar um cronograma físico-financeiro contendo toda a programação das atividades que serão realizadas durante os 36 (trinta e seis meses) que tem para concluir a obra, devendo o respectivo documento ser assinado pelo engenheiro e/ou arquiteto responsável pela execução da obra; inobservado o prazo estabelecido neste parágrafo deverá a Administração Publica aplicar o disposto no artigo 7º da Lei Municipal n.º 5.022, de 17 de julho de 2008.

Página 1 de 2

Fls. 155

VEREADOR ALAN TEIXEIRA CARVALHO
GABINETE 208

§4º Para subsidiar a fiscalização do cumprimento dos prazos determinados nos incisos do caput *deste artigo deverá o* ***cronograma físico-financeiro contemplar as etapas, a ordem de execução dos*** *serviços, a* ***duração dos serviços gerais e específicos e o período em qual o serviço será realizado.***

§ 5º Fica a beneficiaria da concessão obrigada a encaminhar à Secretaria Municipal de Desenvolvimento Econômico e ***Secretaria Municipal de Obras e Meio Ambiente*** *ao final de cada prazo de que trata os incisos do caput deste artigo, relatório sobre o cumprimento da obrigação nele estabelecido.*

§6º Os prazos previstos nos incisos do caput deste artigo serão contados da data de início da vigência desta Lei Complementar."

JUSTIFICATIVA

Foram acrescidos dois parágrafos a emenda feita no artigo 1º do projeto de lei complementar em discussão apenas para subsidiar os órgãos fiscalizadores do Município quanto a percentagem determinada nos incisos do caput, sendo que a apresentação do cronograma físico-financeiro contendo toda a programação das atividades ajudará na fiscalização e não prende o construtor, podendo este demonstrar a evolução da obra. Ocorreu ainda a inclusão da Secretaria de Obras e Meio Ambiente como órgão fiscalizador por ter em seus quadros engenheiros que são competentes para tais atos.

SALA DAS COMISSÕES, 31 DE JULHO DE 2017.

Alan Teixeira de Carvalho
VEREADOR ALAN TEIXEIRA DE CARVALHO

Rua Assis Andrade, 540 – Centro – CEP 36.400-000 – Conselheiro Lafaiete – MG
Fone (0**31) 3769-8100 – Fax (0**31) 3769-8103

Fls. 156

PARECER Nº 041/2017

Emenda nº 02 ao Projeto de Lei Complementar nº 012-E-2016

De autoria do Vereador Alan Teixeira de Carvalho, a Emenda nº 02 ao Projeto de Lei Complementar nº 012-E-2016 que ***Concede novo prazo para início e conclusão da construção da sede da Distribuidora de Doces São João, revoga o art. 5º da Lei Municipal nº 5.022, de 17 de julho de 2008 que "Autoriza o Município de Conselheiro Lafaiete a conceder direito real de uso de imóvel de sua propriedade à Distribuidora de Doces São João Ltda. e dá outras providências".***

A proposta de Emenda se encontra devidamente acompanhada de justificativa, fls. 155.

É o relatório.

PARECER

A proposta de lei em estudo objetiva a concessão de novo prazo para início das obras de construção da sede da Empresa Distribuidora de Doces São João, em imóvel que lhe foi concedido por meio de direito real de uso de imóvel público, objetivando a instalação e implantação de atividades econômicas e industriais no Município, com vistas à geração de emprego e renda, além de aumentar a receita do Município no que tange à arrecadação de impostos.

1

A Câmara tem competência para legislar sobre assuntos de interesse local, suplementando a legislação federal e estadual no que couber.

Durante o seu trâmite a matéria recebeu parecer favorável desta Procuradoria, bem como das Comissões de Legislação e Justiça e de Serviços Públicos, Administração Municipal, Política Urbana e Rural e da Comissão de Economia, Finanças, Tributação e Orçamentos, tendo recebido ainda a Emenda nº 01 de autoria da Comissão de Serviços Públicos, Administração Municipal, Política Urbana e Rural.

A Emenda nº 02, apresentada pelo Vereador Alan Teixeira de Carvalho, objetiva alterar o artigo 1º do Projeto de Lei Complementar nº 012-E-2016 já alterado pela Emenda nº 01, para fins de incluir dois parágrafos que objetivam estabelecer de forma mais clara a forma de fiscalização do cumprimento dos prazos a que estará sujeita a empresa beneficiária da concessão do direito real de uso, não havendo impedimentos para a sua tramitação regimental.

Fls. 157

Relativamente ao quesito mérito, pronunciar-se-á o soberano Plenário.

CONCLUSÃO

Deve ser ouvida unicamente a Comissão de Legislação e Justiça.

QUORUM

Maioria simples dos Vereadores (art. 139, Parágrafo único do Regimento Interno).

TURNOS DE VOTAÇÃO

A Emenda nº 02 ao Projeto de Lei Complementar nº 012-E-2016 deve ser submetida à votação durante o segundo turno de votação do mesmo.

S.m.j., é o Parecer, sob censura.

S.m.j., é o Parecer, sob censura.

2

CONSELHEIRO LAFAIETE, 15 DE AGOSTO DE 2017.

GILCINÉA DA CONSOLAÇÃO TELES
- Procuradora do Legislativo -
- OAB/MG 81.681 –

/GCT/

CÂMARA MUNICIPAL DE CONSELHEIRO LAFAIETE - MG
Fls. 158

PARECER DA COMISSÃO DE LEGISLAÇÃO E JUSTIÇA A EMENDA Nº 02 AO PROJETO DE LEI COMPLEMENTAR Nº 012-E-2017

EXPEDIENTE
31/08/17

RELATÓRIO

De autoria do Vereador Alan Teixeira de Carvalho a Emenda nº 02 ao Projeto de Lei Complementar nº 012-E-2017 que **Concede novo prazo para início e conclusão da construção da sede da distribuidora de doces São João, revoga o art.5º da Lei Municipal nº5.022, de 17 de Julho de 2008 que Autoriza o Município de Conselheiro Lafaiete a conceder direito real de uso de imóvel de sua propriedade à distribuidora de doces São João Ltda e dá outras providências"**, vem a esta Comissão para emissão de parecer sobre sua juridicidade, legalidade e constitucionalidade, em conformidade com o Regimento Interno.

Câmara Municipal de Conselheiro Lafaiete-MG -17-Ago-2017-11:23-023037-2/2

FUNDAMENTAÇÃO

O Projeto de Lei em análise tem por finalidade principal conceder novo prazo para início das obras de construção da sede da Empresa Distribuidora de Doces São João, em imóvel que lhe foi concedido por meio de direito real de uso de imóvel público, objetivando a instalação e implantação de atividades econômicas e industriais no Município, com vistas à geração de emprego e renda, além de aumentar a receita do Município no que tange à arrecadação de impostos.

Pela análise da Emenda em foco (Emendas nº 02 ao Projeto de Lei Complementar nº 012-E-2017), podemos vislumbrar que a referida proposta encontra-se acompanhada de justificativa à fl. 155.

Preliminarmente, é preciso anotar que a Emenda quanto à questão relativa à iniciativa não apresenta vícios.

Contudo, a emenda sugerida quanto ao mérito objetiva acrescentar à emenda nº 01 já votada e aprovada (fl.150) no que tange a apresentação do cronograma físico-financeiro contendo toda a programação das atividades no prazo de 90 dias corridos contados do início da vigência desta lei Complementar, bem como inclusão da Secretaria Municipal de Obras e Meio Ambiente como órgão fiscalizador, juntamente com a Secretaria Municipal de Desenvolvimento Econômico, por ter em seus quadros engenheiros que são competentes para tais atos.

Contudo, esta comissão não vê impedimento para a tramitação da referida emenda, mas quanto ao mérito proposto deverá pronunciar-se o soberano plenário.

CÂMARA MUNICIPAL DE CONSELHEIRO LAFAIETE
Fls. 159

CONCLUSÃO

Diante dos argumentos retro, concluímos pela juridicidade, constitucionalidade e legalidade da Emenda nº 02 no que foi exposto acima, cabendo o plenário pronunciar-se quanto ao seu mérito.

SALA DAS COMISSÕES, 16 DE AGOSTO DE 2017.

VEREADOR DARCY JOSÉ DE SOUZA

VEREADOR WASHINGTON FERNANDO BANDEIRA

VEREADOR JOÃO PAULO FERNANDES RESENDE

CÂMARA MUNICIPAL DE CONSELHEIRO LAFAIETE - MG
Fls. 160

PARECER DA COMISSÃO DE REDAÇÃO AO PROJETO DE LEI COMPLEMENTAR Nº 012-E-2016

A Comissão de Redação é de parecer que o Projeto de Lei Complementar nº 012-E-2016, de autoria do Executivo Municipal, que ***"Concede novo prazo para início e conclusão da construção da sede da Distribuidora de Doces São João, revoga o art. 5º da Lei Municipal nº 5.022, de 17 de julho de 2008 que "Autoriza o Município de Conselheiro Lafaiete a conceder direito real de uso de imóvel de sua propriedade à Distribuidora de Doces São João Ltda. e dá outras providências"***, deva ser aprovado pela Câmara, com a seguinte redação:

PROJETO DE LEI COMPLEMENTAR Nº 012-E-2016

CONCEDE NOVO PRAZO PARA INÍCIO E CONCLUSÃO DA CONSTRUÇÃO DA SEDE DA DISTRIBUIDORA DE DOCES SÃO JOÃO, REVOGA O ART. 5º DA LEI MUNICIPAL Nº 5.022, DE 17 DE JULHO DE 2008 QUE "AUTORIZA O MUNICÍPIO DE CONSELHEIRO LAFAIETE A CONCEDER DIREITO REAL DE USO DE IMÓVEL DE SUA PROPRIEDADE À DISTRIBUIDORA DE DOCES SÃO JOÃO LTDA E DÁ OUTRAS PROVIDÊNCIAS".

O povo do Município de Conselheiro Lafaiete, por seus representantes, decreta:

Art. 1º- Fica concedido à distribuidora de Doces São João, CNPJ nº 22.103.410/0001-09, novo prazo para reiniciar e concluir as obras da construção de sua sede própria no imóvel objeto da concessão de direito real de uso de que trata a Lei Municipal nº 5.022, de 17 de julho de 2008, da seguinte forma:

I – 06 (seis) meses para reiniciar as obras;

II – 12 (doze) meses para concluir 35% (trinta e cinco por cento) das obras;

III - 24 (vinte e quatro) meses para concluir 70% (setenta por cento) das obras;

IV - 36 (trinta e seis) meses para concluir 100% (trinta e cinco por cento) das obras;

§1º - Inobservados os prazos de trata os incisos do caput deste artigo será aplicado o disposto no artigo 7º da Lei Municipal nº 5.022, de 17 de julho de 2008.

§2º - A fiscalização do cumprimento dos prazos previstos nos incisos do caput deste artigo ficará a cargo da Secretaria Municipal de Desenvolvimento

CÂMARA MUNICIPAL DE CONSELHEIRO LAFAIETE MG
Fls. 161

Econômico e Secretaria Municipal de Obras e Meio Ambiente, que em caso de descumprimento dos mesmos deverá tomar as providências legais cabíveis.

§3º - A beneficiária da concessão deverá encaminhar à Secretaria Municipal de Desenvolvimento Econômico e Secretaria Municipal de Obras e meio Ambiente no prazo de 90 (noventa) dias corridos, contados do início da vigência desta Lei Complementar, um cronograma físico-financeiro contendo toda a programação das atividades que serão realizadas durante os 36 (trinta e seis meses) que tem para concluir a obra, devendo o respectivo documento ser assinado pelo engenheiro e/ou arquiteto responsável pela execução da obra; inobservado o prazo estabelecido neste parágrafo deverá a Administração Pública aplicar o disposto no artigo 7º da Lei Municipal nº 5.022, de 17 de julho de 2008.

§4º - Para subsidiar a fiscalização do cumprimento dos prazos determinados nos incisos do caput deste artigo deverá o cronograma físico-financeiro contemplar as etapas, a ordem de execução dos serviços, a duração dos serviços gerais e específicos e o período no qual o serviço será realizado.

§ 5º - Fica a beneficiária da concessão obrigada a encaminhar à Secretaria Municipal de Desenvolvimento Econômico e **Secretaria Municipal de Obras** e Meio Ambiente ao final de cada prazo de que trata os incisos do caput deste artigo, relatório sobre o cumprimento da obrigação nele estabelecido.

§6º - Os prazos previstos nos incisos do caput deste artigo serão contados da data de início da vigência desta Lei Complementar.

2

Art. 2º - Fica revogado o art. 5º da Lei nº 5.022, de 17 de julho de 2008 que "Autoriza o Município de Conselheiro Lafaiete a conceder Direito Real de Uso e Imóvel de sua propriedade à Distribuidora de Doces São João Ltda. e dá outras providências."

Art. 3º - Esta Lei Complementar entra em vigor na data de sua publicação.

SALA DAS COMISSÕES, 24 DE AGOSTO DE 2017.

VEREADOR DARCY JOSÉ DE SOUZA

VEREADOR JOÃO PAULO FERNANDES RESENDE

VEREADOR WASHINGTON FERNANDO BANDEIRA

/GCT/

PROJETO DE LEI COMPLEMENTAR Nº 012-E-2016

CONCEDE NOVO PRAZO PARA INÍCIO E CONCLUSÃO DA CONSTRUÇÃO DA SEDE DA DISTRIBUIDORA DE DOCES SÃO JOÃO, REVOGA O ART. 5º DA LEI MUNICIPAL Nº 5.022, DE 17 DE JULHO DE 2008 QUE "AUTORIZA O MUNICÍPIO DE CONSELHEIRO LAFAIETE A CONCEDER DIREITO REAL DE USO DE IMÓVEL DE SUA PROPRIEDADE À DISTRIBUIDORA DE DOCES SÃO JOÃO LTDA E DÁ OUTRAS PROVIDÊNCIAS".

O povo do Município de Conselheiro Lafaiete, por seus representantes, decreta:

Art. 1º- Fica concedido à distribuidora de Doces São João, CNPJ nº 22.103.410/0001-09, novo prazo para reiniciar e concluir as obras da construção de sua sede própria no imóvel objeto da concessão de direito real de uso de que trata a Lei Municipal nº 5.022, de 17 de julho de 2008, da seguinte forma:

I – 06 (seis) meses para reiniciar as obras;

II – 12 (doze) meses para concluir 35% (trinta e cinco por cento) das obras;

III - 24 (vinte e quatro) meses para concluir 70% (setenta por cento) das obras;

IV - 36 (trinta e seis) meses para concluir 100% (trinta e cinco por cento) das obras;

§1º - Inobservados os prazos de trata os incisos do caput deste artigo será aplicado o disposto no artigo 7º da Lei Municipal nº 5.022, de 17 de julho de 2008.

§2º - A fiscalização do cumprimento dos prazos previstos nos incisos do caput deste artigo ficará a cargo da Secretaria Municipal de Desenvolvimento Econômico e Secretaria Municipal de Obras e Meio Ambiente, que em caso de descumprimento dos mesmos deverá tomar as providências legais cabíveis.

§3º - A beneficiária da concessão deverá encaminhar à Secretaria Municipal de Desenvolvimento Econômico e Secretaria Municipal de Obras e meio Ambiente no prazo de 90 (noventa) dias corridos, contados do início da vigência desta Lei Complementar, um cronograma físico-financeiro contendo toda a programação das atividades que serão realizadas durante os 36 (trinta e seis meses) que tem para concluir a obra, devendo o respectivo documento ser assinado pelo engenheiro e/ou arquiteto responsável pela execução da obra; inobservado o prazo estabelecido neste

parágrafo deverá a Administração Pública aplicar o disposto no artigo 7º da Lei Municipal nº 5.022, de 17 de julho de 2008.

§4º - Para subsidiar a fiscalização do cumprimento dos prazos determinados nos incisos do caput deste artigo deverá o cronograma físico-financeiro contemplar as etapas, a ordem de execução dos serviços, a duração dos serviços gerais e específicos e o período no qual o serviço será realizado.

§ 5º - Fica a beneficiária da concessão obrigada a encaminhar à Secretaria Municipal de Desenvolvimento Econômico e **Secretaria Municipal de Obras** e Meio Ambiente ao final de cada prazo de que trata os incisos do caput deste artigo, relatório sobre o cumprimento da obrigação nele estabelecido.

§6º - Os prazos previstos nos incisos do caput deste artigo serão contados da data de início da vigência desta Lei Complementar.

Art. 2º - Fica revogado o art. 5º da Lei nº 5.022, de 17 de julho de 2008 que "Autoriza o Município de Conselheiro Lafaiete a conceder Direito Real de Uso e Imóvel de sua propriedade à Distribuidora de Doces São João Ltda. e dá outras providências."

Art. 3º - Esta Lei Complementar entra em vigor na data de sua publicação.

PALÁCIO DO LEGISLATIVO MUNICIPAL DE CONSELHEIRO LAFAIETE, AOS 25 (VINTE E CINCO) DIAS DO MÊS DE AGOSTO DE 2017.

VEREADOR SANDRO JOSÉ DOS SANTOS
- Presidente da Câmara –

VEREADOR WASHINGTON FERNANDO BANDEIRA
- 1º Secretário da Câmara -

/AEPS/

Abaixo assinado a seguir, qualificando, vem requerer:

Prefeitura Municipal de Conselheiro Lafaiete

MG

Endereço: Av. Prefeito Mario Rodrigues Pereira, 10 - Centro - (31) 3769-2626 - CONSELHEIRO LAFAIETE -

PROCESSO EXTERNO

Nº 6692 / 2017 vol.0

Data de Abertura : 29/08/2017 Hora de Abertura : 14:48

Assunto : **OFICIOS DA CAMARA**

Interessado : CAMARA MUNICIPAL DE CONS.LAFAIETE

CNPJ : 19.380.914/0001-53

Endereço : RUA ASSIS ANDRADE, 540 , 540 ,

Bairro : CENTRO CEP : 36400000

Cidade : CONSELHEIRO LAFAIETE UF : MG

Telefone : 31)37698103 E-mail :

Celular :

Encaminhar Para : GABINETE DO PREFEITO

Descrição do Processo : OFICIO N/ 584/2017 REF PROJETO DE LEI COMPLEMENTAR N/012-E-2016

ASSINATURA DO CONTRIBUINTE

ASSINATURA SERVIDOR / CARIMBO

Para verificar seu protocolo, acesse o endereço eletrônico www.conselheirolafaiete.mg.gov.br

Impresso por VALERIACRISTINA 06/12/2017

Abaixo assinado a seguir, qualificando, vem requerer:

Prefeitura Municipal de Conselheiro Lafaiete

MG

Endereço: Av. Prefeito Mario Rodrigues Pereira, 10 - Centro - (31) 3769-2626 - CONSELHEIRO LAFAIETE -

PROCESSO EXTERNO

Nº 8988 / 2017 vol.0

Data de Abertura : 06/12/2017 Hora de Abertura : 12:29

Assunto : **OFICIOS DA CAMARA**

Interessado	:	CAMARA MUNICIPAL DE CONS.LAFAIETE
CNPJ	:	19.380.914/0001-53
Endereço	:	RUA ASSIS ANDRADE, 540 , 540 ,
Bairro	:	CENTRO CEP : 36400000
Cidade	:	CONSELHEIRO LAFAIETE UF : MG
Telefone	:	31)37698103 E-mail :
Celular	:	
Encaminhar Para	:	GABINETE DO PREFEITO
Descrição do Processo	:	OFICIO N764/2017 REF PROJETO DE LEI COMPLEMENTAR N/ 012-E2017

ASSINATURA DO CONTRIBUINTE

ASSINATURA SERVIDOR / CARIMBO

Para verificar seu protocolo, acesse o endereço eletrônico www.conselheirolafaiete.mg.gov.br

LEI COMPLEMENTAR Nº 096, DE 04 DE SETEMBRO DE 2017.

CONCEDE NOVO PRAZO PARA INÍCIO E CONCLUSÃO DA CONSTRUÇÃO DA SEDE DA DISTRIBUIDORA DE DOCES SÃO JOÃO, REVOGA O ART. 5º DA LEI MUNICIPAL Nº 5.022, DE 17 DE JULHO DE 2008 QUE "AUTORIZA O MUNICÍPIO DE CONSELHEIRO LAFAIETE A CONCEDER DIREITO REAL DE USO DE IMÓVEL DE SUA PROPRIEDADE À DISTRIBUIDORA DE DOCES SÃO JOÃO LTDA E DÁ OUTRAS PROVIDÊNCIAS".

O povo do Município de Conselheiro Lafaiete, por seus representantes, decretou, e eu, Prefeito Municipal, em seu nome, sanciono a seguinte Lei:

Art. 1º- Fica concedido à distribuidora de Doces São João, CNPJ nº 22.103.410/0001-09, novo prazo para reiniciar e concluir as obras da construção de sua sede própria no imóvel objeto da concessão de direito real de uso de que trata a Lei Municipal nº 5.022, de 17 de julho de 2008, da seguinte forma:

I – 06 (seis) meses para reiniciar as obras;

II – 12 (doze) meses para concluir 35% (trinta e cinco por cento) das obras;

III - 24 (vinte e quatro) meses para concluir 70% (setenta por cento) das obras;

IV - 36 (trinta e seis) meses para concluir 100% (trinta e cinco por cento) das obras;

§1º - Inobservados os prazos de trata os incisos do caput deste artigo será aplicado o disposto no artigo 7º da Lei Municipal nº 5.022, de 17 de julho de 2008.

§2º - A fiscalização do cumprimento dos prazos previstos nos incisos do caput deste artigo ficará a cargo da Secretaria Municipal de Desenvolvimento Econômico e Secretaria Municipal de Obras e Meio Ambiente, que em caso de descumprimento dos mesmos deverá tomar as providências legais cabíveis.

§3º - A beneficiária da concessão deverá encaminhar à Secretaria Municipal de Desenvolvimento Econômico e Secretaria Municipal de Obras e meio Ambiente no prazo de 90 (noventa) dias corridos, contados do início da vigência desta Lei Complementar, um cronograma físico-financeiro contendo toda a programação das atividades que serão realizadas durante os 36 (trinta e seis meses) que tem para concluir a obra, devendo o respectivo documento ser assinado pelo engenheiro e/ou arquiteto responsável pela execução da obra; inobservado o prazo estabelecido neste parágrafo deverá a Administração Pública aplicar o disposto no artigo 7º da Lei Municipal nº 5.022, de 17 de julho de 2008.

§4º - Para subsidiar a fiscalização do cumprimento dos prazos determinados nos incisos do caput deste artigo deverá o cronograma físico-financeiro contemplar as etapas, a ordem de execução dos serviços, a duração dos serviços gerais e específicos e o período no qual o serviço será realizado.

§ 5º - Fica a beneficiária da concessão obrigada a encaminhar à Secretaria Municipal de Desenvolvimento Econômico e Secretaria Municipal de Obras e Meio Ambiente ao final de cada prazo de que trata os incisos do caput deste artigo, relatório sobre o cumprimento da obrigação nele estabelecido.

§6º - Os prazos previstos nos incisos do caput deste artigo serão contados da data de início da vigência desta Lei Complementar.

Art. 2º - Fica revogado o art. 5º da Lei nº 5.022, de 17 de julho de 2008 que "Autoriza o Município de Conselheiro Lafaiete a conceder Direito Real de Uso e Imóvel de sua propriedade à Distribuidora de Doces São João Ltda. e dá outras providências."

Art. 3º - Esta Lei Complementar entra em vigor na data de sua publicação.

PALÁCIO DA PREFEITURA MUNICIPAL DE CONSELHEIRO LAFAIETE, AOS QUATRO DIAS DO MÊS DE SETEMBRO DE 2017.

MÁRIO MARCUS LEÃO DUTRA
Prefeito Municipal

JOSÉ ANTÔNIO DOS REIS CHAGAS
Procurador Municipal