LIDO NO EXPEDIENTE DA
SESSÃO 04 / 11 / 15
Aline Mª. Menezes Rezende Chagas
Primeira Secretária
1º Secretário

ESTADO DE RORAIMA
CÂMARA MUNICIPAL DE BOA VISTA
GABINETE DA VEREADORA ALINE REZENDE

INDICAÇÃO Nº 1.782 / 2015

A Vereadora que esta subscreve com amparo no Art. 122 do Regimento Interno SOLICITA que seja encaminhada a Excelentíssima Senhora Teresa Surita - Prefeita do Município de Boa Vista, enviar à **Secretaria Municipal de Obras e Urbanismo - SMOU** a seguinte **INDICAÇÃO:**

QUE SEJA FEITA A PAVIMENTAÇÃO ASFALTICA, LIMPEZA, CALÇAMENTO E ILUMINAÇÃO PÚBLICA NA RUA JT 01 NO BAIRRO JARDIM TROPICAL.

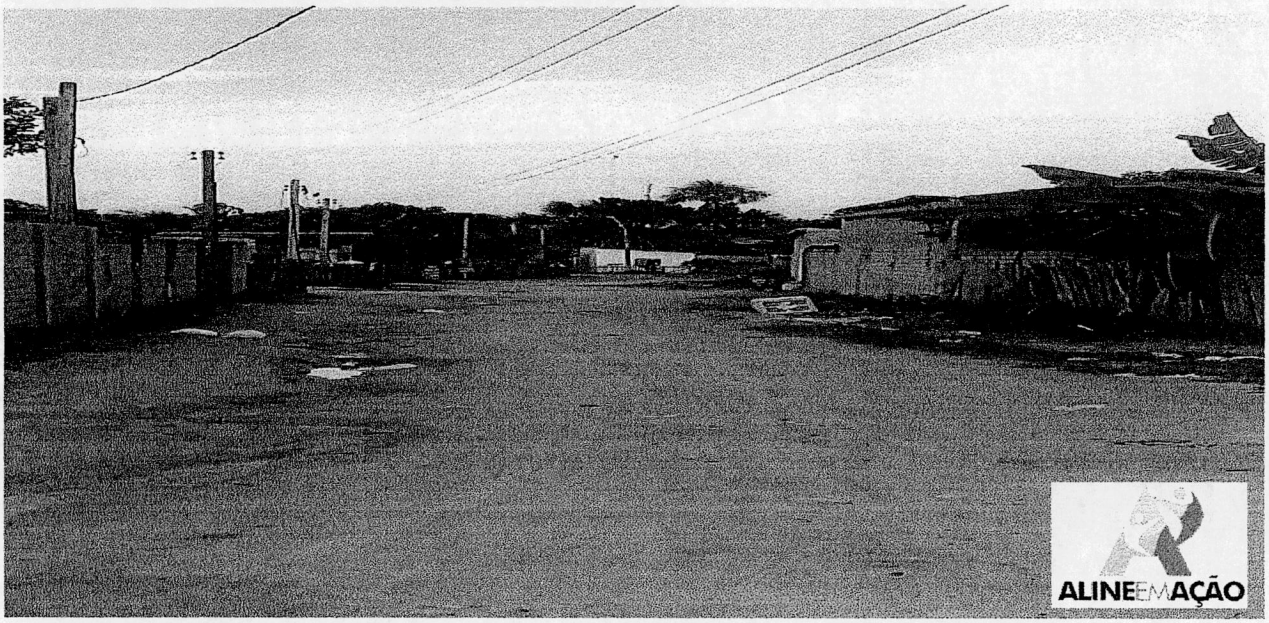

JUSTIFICATIVA:

A Rua JT 01 no Bairro Jardim Tropical, necessita de pavimentação asfaltica, limpeza, calçamento e iluminação pública. A rua está em péssimo estado, cheia de buracos e lama, moradores reclamam que a água chega a invadir suas residências. Fomos ao local e constatamos a total falta de infraestrutura, visto que em período de chuvas a situação da mesma se agrava.

Diante do exposto, solicito do órgão competente, a Prefeitura Municipal de Boa Vista RR, a iniciativa imediata e urgente para a solução deste problema.

Por se tratar de um pedido da comunidade, solicito atendimento urgente nesta indicação.

Gabinete da Vereadora, Boa Vista/RR 28 de Outubro de 2015.

ALINE REZENDE
Vereadora - PRTB

RECEBIDO NA SECRETARIA
DE APOIO LEGISLATIVO,
EM 29 / 10 / 15
Assinatura

Providenciado através do Ofício
Nº 214 de 04 / 11 / 15.