IGOR NOGUEIRA
VEREADOR

CÂMARA DE
FORTALEZA

REQUERIMENTO Nº - 6879 / 2025

Requer o envio de ofício à CEGOR / SEGOV - Coordenadoria Especial de apoio à Governança das Regionais, solicitando a pintura e varrição da praça do Chafariz, na rua Coronel Alves Teixeira, nº 452, bairro Joaquim Távora.

EXCELENTÍSSIMO SENHOR PRESIDENTE DA CÂMARA MUNICIPAL DE FORTALEZA

O Vereador **Igor Nogueira**, *in fine* assinado, no uso de suas atribuições legais e na forma regimental, vem mui respeitosamente a presença de Vossa Excelência, REQUERER, o envio de ofício à **CEGOR / SEGOV - Coordenadoria Especial de apoio à Governança das Regionais solicitando a pintura das muretas e meios fios das calçadas, como também a limpeza e varrição da praça do chafariz, na rua Coronel Alves Teixeira, nº 452, bairro Joaquim Távora.**

Sem dúvidas, a presente solicitação constitui medida essencial para a limpeza e manutenção da praça como o todo, bem de uso comum do povo, atraindo mais ainda a população que mora ao redor e, que utilizarão o espaço para exercícios físicos, como também para o lazer.

Pelo exposto, peço prosseguimento e me coloco a inteira disposição para maiores esclarecimentos.

DEPARTAMENTO LEGISLATIVO DA CÂMARA MUNICIPAL DE FORTALEZA, EM _____ DE _____ DE 2025.

IGOR NOGUEIRA
Vereador Mobiliza

vereadorigornogueira Caixa Postal 2671 Fone: 3444-8371

Rua Thompson Bulcão, 830 – Bairro Luciano Cavalcante – Gabinete 16

Assinado por IGOR NOGUEIRA em 3 de agosto de 2025 às 18:41
Para acessar o documento assinado digitalmente, clique na URL abaixo:

solicitando a pintura das muretas e meios fios das calçadas, como também a limpeza e varrição da praça do chafariz, na rua Coronel Alves Teixeira, nº 452, bairro Joaquim Távora.

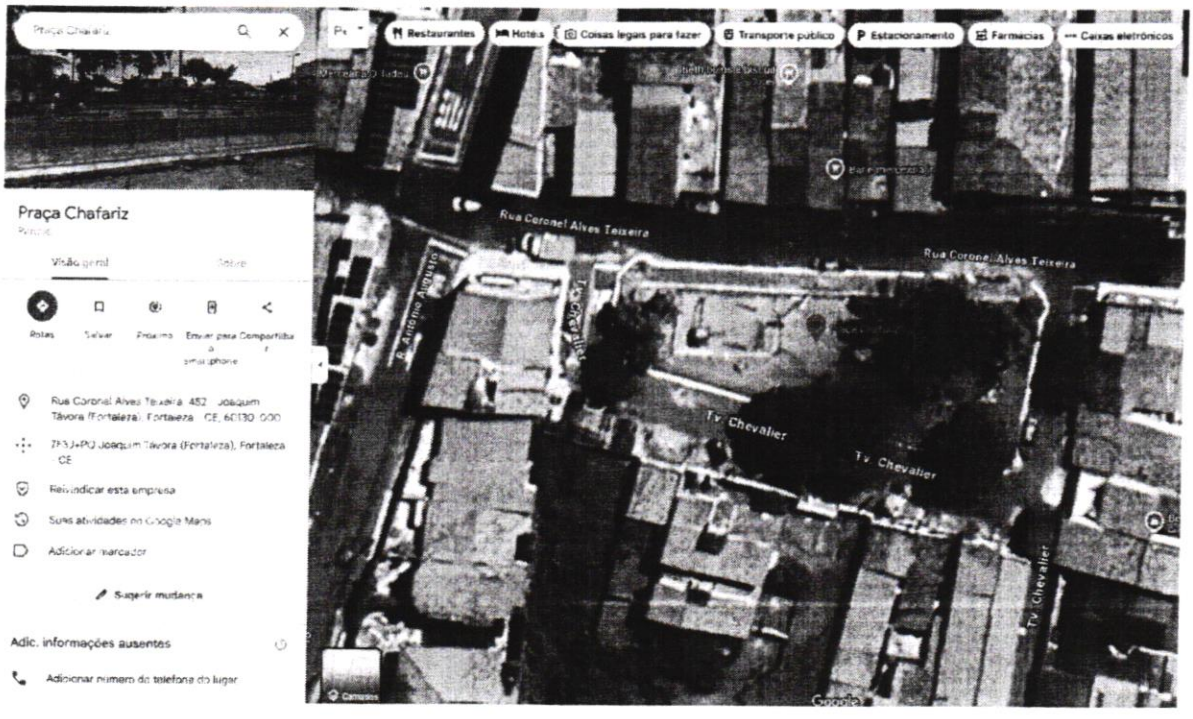

IGOR NOGUEIRA
Vereador Mobiliza

Assinado por IGOR NOGUEIRA em 3 de agosto de 2025 às 18:41
Para acessar o documento assinado digitalmente, digite na URL abaixo.

Assinaturas Digitais

Documento registrado em 3 de agosto de 2025 às 21:41

Para conferir o documento assinado digitalmente, acesse o endereço eletrônico abaixo:

https://cmfor360.fortaleza.ce.leg.br/documento/1754268141313_cd6ad338-3734-4fe0-acca-b709d470096b

Documento assinado por

IGOR NOGUEIRA

CÂMARA DE
FORTALEZA

RECIBO DE MATÉRIA

Sistema de Recibo de Matéria

Protocolo Nº: 2025082142000653

Número SAPL: 6879/2025

Tipo de Matéria: Requerimento

Ementa: Requer o envio de ofício à CEGOR / SEGOV - Coordenadoria Especial de apoio à Governança das Regionais, solicitando a pintura e varrição da praça do Chafariz, na rua Coronel Alves Teixeira, nº 452, bairro Joaquim Távora.

Data Hora 03/08/2025 - 21:42

Registrado por: IGOR NOGUEIRA

Protocolado por: IGOR NOGUEIRA

Autores da Matéria:

IGOR NOGUEIRA

Emitido em 04/08/2025 - Sistema de Recibo de Matéria

Requerimento

Nº do Protocolo: 2025082142000653

Nº SAPL: 6879/2025

Registrado por IGOR NOGUEIRA em 3 de agosto de 2025 às 18:41

Para conferir o documento assinado digitalmente, acesse o endereço eletrônico abaixo:

https://cmfor360.fortaleza.ce.leg.br/documento/1754268141313_cd6ad338-3734-4fe0-acca-b709d470096b

Autores:

IGOR NOGUEIRA