LIDO NO EXPEDIENTE DA
SESSÃO 02/06/15
Secretário

ESTADO DE RORAIMA
CAMARA MUNICIPAL DE BOA VISTA
GABINETE DO VEREADOR MARIO CESAR

INDICAÇÃO Nº 645/2015

Excelentíssimo Senhor
EDILBERTO VERAS
Presidente da Câmara Municipal de Boa Vista

O Vereador que este subscreve, com amparo no art. 110, IX do Regimento Interno, solicita que seja encaminhada a Excelentíssima Senhora TERESA SURITA SAENZ JUCÁ, Prefeita Municipal de Boa Vista, a seguinte Indicação.

"Que seja encaminhado uma equipe da Secretaria Municipal de obras, para verificar a situação da rua S- 14, localizada no bairro Pintolândja , bem como a colocação de calçadas (no padrão de acessibilidade) e meio fio.

JUSTIFICATIVA

A solicitação justifica-se em razão de um abaixo assinado pelos próprios moradores da área que reclamam do estado em que a rua se encontra. Segundo eles a rua está em uma situação complicada pois, no verão o lixo e a poeira se acumulam na rua e no período das chuvas ela fica intrafegável além dos mosquitos que ficam alojados nas poças de água. Por esses motivos pedimos urgência no referido pedido.

Gabinete do Vereador, 28 de Maio 2015

João Maria Mario Cesar Balduíno

Mario Cesar – (PSDB)

RECEBIDO NA SECRETARIA
DE APOIO LEGISLATIVO.
EM 28 / 05 / 2015
Assinatura

Providenciado Através Ofício
Nº 073 de 03/06/ de 15
Ismael Teixeira

ESTADO DE RORAIMA
CAMARA MUNICIPAL DE BOA VISTA
GABINETE DO VEREADOR MARIO CESAR

Nós moradores da Rua antiga 5-14
Bairro: Helio Campos
Estamos pedindo ao nosso Vereador Mario Cesar o Asfalto nesta rua porque no inverno a situação é muito ruim. Esperamos que nós seja atendidos com nome de Jesus que Deus nos abençoe
Boa Vista RR. 30.04.15

ABAIXO ASSINADO

NOME COMPLETO	IDENTIDADE
Isabel Gonçalves Simplicio Filha	1586739
Jose Vieira dos Santos	273900712-49
Almi Pereira da Silva	767933
Claudilene Almeida Carvalho	
Francicleia Aguiar Sousa	
Tatiane Americo Marques	6392665
Renata S da Silva	202.539
Maria da Conceição	23.6612
Antonia de Sousa Cardoso Silva	
Raimundo Nonato Costa Bu	
William Rodrigues da Silva	
José Raimundo Cunha de Sousa.	
Nondas Barras Araujo	
Hugo Sandy Nascimento da Costa	
Jordeane C. da Cruz	
Raimundo Silva Rodrigues 3.646.439	
Pedro Paulo de Sousa Bardosa	
Maria de Fatima Silva de Souza	1445252-9
Mariane Cunha Oliveira	344081-8
Marina Silva Cunha	118.001

ESTADO DE RORAIMA
CAMARA MUNICIPAL DE BOA VISTA
GABINETE DO VEREADOR MARIO CESAR

ABAIXO ASSINADO

NOME COMPLETO	IDENTIDADE
Elielma Cortes Barros	372863-3
Valdir Rodrigues da Silva	
[illegible] da Silva	90109
Cristiane de Nazaré Pereira Pinto	2046239-0[illegible]
Raimundo Cantes Arruda	1331 4262
Edna Maria Alves Pereira	37558
Edson de Paula Oliveira	336.115-2
Samarque Alves Pereira	006.474.003-08
Artemisa Lopes Sousa	
Maria da Conceição Lucio Montal	386082-5
Alçair Guimarães	
Regiane Costa Cunhas	370142-5
Kayson de Souza Vieira	361352-6
JOSAFA A FRANCO	188.281
Cassia Lopes da Rocha	195 492
Maria Gonçalves de Araujo	
Francisco Quirino do Nascimento	
Elizete Araujo Silva	
Jesi Izarlan de Lucena	451692-3
Cheila Soares da Silva	150.961

Câmara Municipal de Boa Vista
Palácio João Evangelista Pereira de Melo
Av. Capitão Ene Garcez, nº 992 - São Francisco - CEP: 69.301-160 - Boa Vista / RR
Fone/Fax: (95) 3084-1389

ESTADO DE RORAIMA
CAMARA MUNICIPAL DE BOA VISTA
GABINETE DO VEREADOR MARIO CESAR

ABAIXO ASSINADO

NOME COMPLETO	IDENTIDADE
Roseneide Nascimento Ribeiro	649.659.962-91
Camila Sousa de carvalho	3394194
Maria dos santos sousa	229.723
Oquissara M. Correia	
Francisco natal de Freitas	
Magna Maria da S. Ferreira	219.744
Luciano Sousa Santos	002.442.772-14
Denzelina Alves de souza	392842 812 04
Petrina dos Santos	

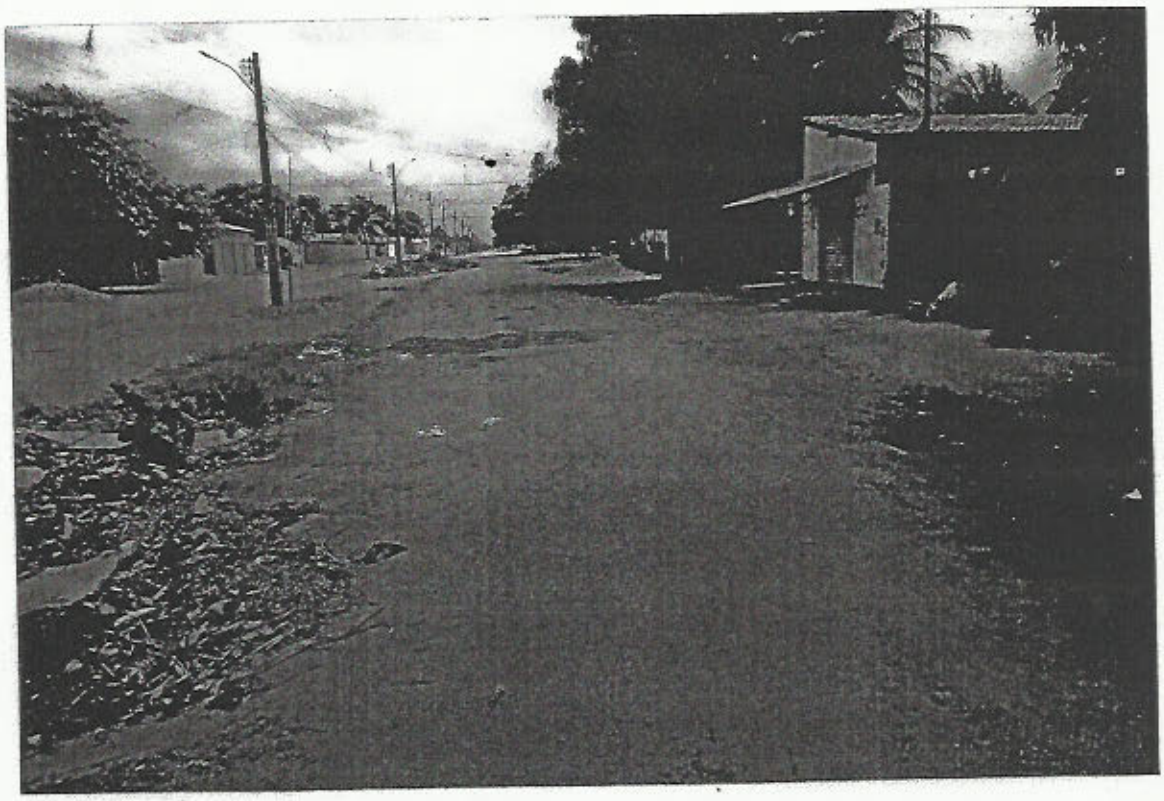

5- 14, Pintolândia

