Câmara Municipal de Cascavel

ESTADO DO PARANÁ

CÂMARA MUNICIPAL DE CASCAVEL
Recebido em: 25/06/25
Protocolo

INDICAÇÃO Nº 1181, DE 2025.
(Proponente: Vereadora Bia Alcantara/PT)

Excelentíssimo Senhor Presidente da Câmara Municipal de Cascavel.

INDICO, nos termos do art. 143 do Regimento Interno desta Casa de Leis, que seja encaminhado expediente ao Poder Público Municipal, perante a Secretaria Municipal do Meio Ambiente – SEMA, solicitando que seja realizada vistoria e adotadas as medidas cabíveis em relação a um imóvel abandonado localizado na Rua Fortaleza, nº 2783 – Bairro Coqueiral, que apresenta acúmulo de água parada e potencial risco de proliferação do mosquito Aedes aegypti.

É a Indicação. Sala das Sessões.
Cascavel, 24 de junho de 2025.

Bia Alcantara
Vereadora/PT

Justificativa

A presente indicação tem como objetivo atender a uma demanda da comunidade do Bairro Coqueiral, que tem manifestado preocupação com a situação de abandono do imóvel situado na Rua Fortaleza, nº 2783. De acordo com relatos, o local apresenta acúmulo de entulhos, vegetação alta e diversos pontos de água parada, tornando-se um ambiente propício para a reprodução do mosquito Aedes aegypti, transmissor da dengue, zika e chikungunya.

Moradores vizinhos, especialmente os que residem em um condomínio ao lado da referida casa, relatam insegurança e desconforto diante do risco sanitário. Dada a gravidade do problema de saúde pública representado pelas arboviroses e o histórico de casos em nossa cidade, é fundamental que sejam tomadas providências imediatas.

Solicita-se, portanto, que a SEMA realize vistoria no imóvel e, se confirmadas as irregularidades, proceda à notificação do proprietário para as devidas providências. Em caso de inércia, requer-se que a secretaria adote as medidas previstas na legislação municipal, inclusive com possibilidade de execução subsidiária dos serviços em caráter emergencial. Segue em anexo foto da situação.

CONFERIDO
DIRETORIA LEGISLATIVA

Câmara Municipal de Cascavel

ESTADO DO PARANÁ

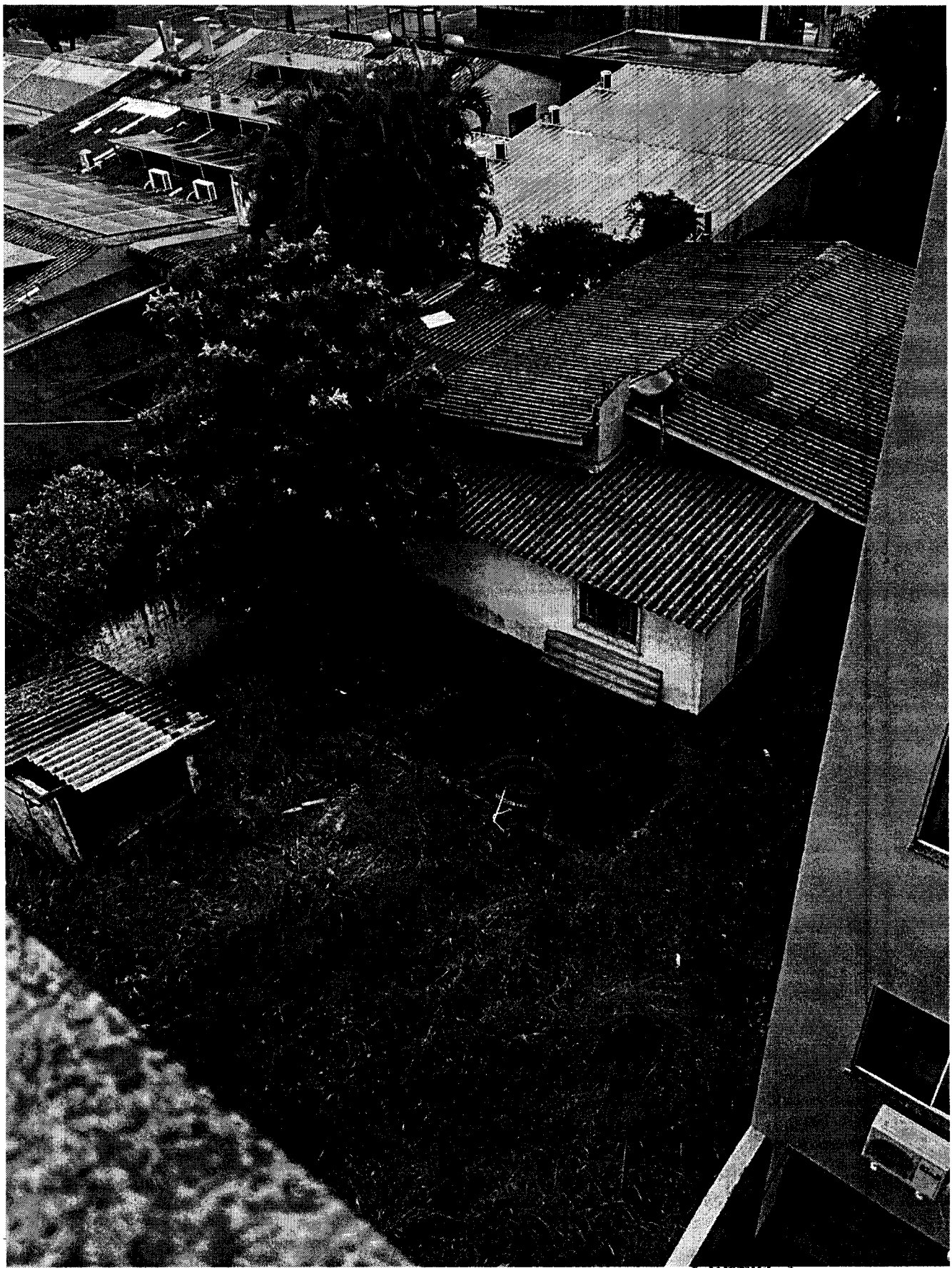

Fone |45| 3321-8800 - Fax |45| 3321-8881 - www.camaracascavel.pr.gov.br - e-mail: admin@camaracascavel.pr.gov.br

CONFERIDO
DIRETORIA LEGISLATIVA