Tijucas (SC), 30 de janeiro de 2017.

INDICAÇÃO Nº 062/2017

Exmo. Sr. Elói Mariano Rocha
Prefeito Municipal
Tijucas – SC

Senhor Prefeito,

A vereadora que abaixo subscreve no uso de suas prerrogativas legais e de acordo com a Lei orgânica do Município de Tijucas, solicita a Vossa Excelência que analise a possibilidade de realizar obras para instalação de infra estrutura de saneamento básico junto à Rua João Régis, Bairro da Praça.



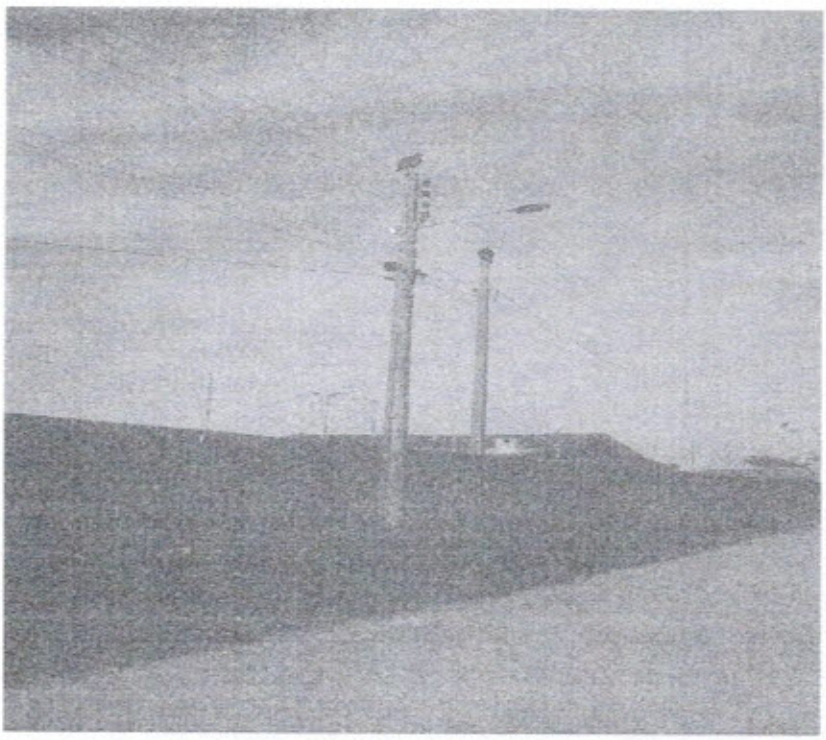





Justificativa: A área está com esgoto a céu aberto, mau cheiro insuportável e presença constante de urubus.

Há de se levar em consideração os perigos da falta de saneamento, tal exposição pode causar doenças graves na população desta localidade.

Preocupamo-nos ainda mais, pois se encontra nas imediações do SESC LER, portanto ha circulação de crianças constantemente, assim como de seus familiares e demais munícipes.

Respeitosamente,

Fernanda Melo
Vereadora

LIDO NO EXPEDIENTE
SESSÃO DO 22 / 06 / 2017
1º Secretário

APROVADO
EM único Votação
22 / 06 / 2017
Presidente
Secretário