INDICAÇÃO

Excelentíssimo Senhor
Vereador **GENILSON COSTA E SILVA**
Presidente da Câmara Municipal de Boa Vista/RR

A Vereadora que esta subscreve, com fulcro nos termos do artigo 110, inciso IX do Regimento Interno desta Casa Legislativa, solicita ao Excelentíssimo Senhor Prefeito de Boa Vista/RR, **ARTHUR HENRIQUE BRANDÃO MACHADO**, o atendimento da seguinte indicação:

"SOLICITO QUE A PREFEITURA MUNICIPAL DE BOA VISTA, POR MEIO DO SETOR COMPETENTE, PROCEDA COM SERVIÇO DE CONSTRUÇÃO DE CALÇAMENTO E LIMPEZA (CAPINA) E INSTALAÇÃO DE SINALIZAÇÃO DE TRÂNSITO (HORIZONTAL E VERTICAL), NA RUA DO CONTORNO, NO BAIRRO DR AIRTON ROCHA, BOA VISTA/RR."

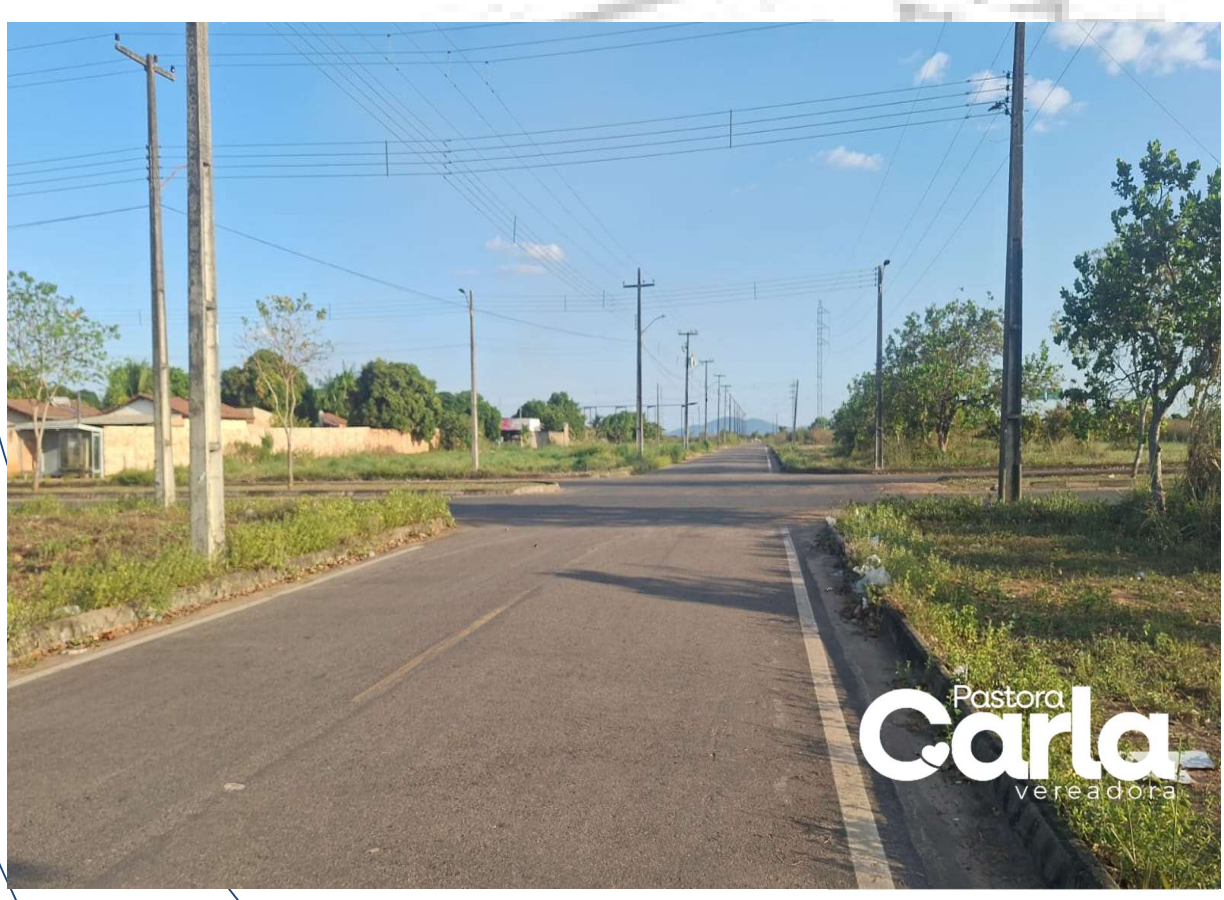

JUSTIFICATIVA

A presente solicitação visa melhorar a mobilidade e segurança na Rua do Contorno, no Bairro Dr Airton Rocha. O serviço de construção de calçada, a instalação de sinalização viária facilitará a locomoção de motoristas, transeuntes, ciclista, organizará o fluxo de tráfego e reduzirá riscos de acidentes no referido local.

Vale também destacar que a falta de limpeza (capina) favorece o crescimento desordenado da vegetação representando um cenário de descuido da região.

Diante do exposto, destacamos a necessidade da adoção de medidas urgentes por parte do Poder Executivo, com o serviço de instalação de sinalização viária e a construção de calçamento, e limpeza (capina), sempre visando garantir melhores condições de trafegabilidade, qualidade de vida e segurança para os munícipes.

Boa Vista/RR, 11 de dezembro de 2025.

CARLA DEMETRIO MARTINS MATOS MESSIAS:51804344249

Assinado de forma digital por CARLA DEMETRIO MARTINS MATOS MESSIAS:51804344249 Dados: 2025.12.12 11:08:52 -03'00'

Pra. CARLA MESSIAS
Vereadora