Câmara Municipal de
BEBERIBE
www.cmbeberibe.ce.gov.br

Rua Antônio Mário Ribeiro, s/n |
Loteamento Planalto Beberibe |
Beberibe/CE
CEP.:62.840-000 | Beberibe/CE
CNPJ n. 73.525.198/0001-09
E-mail: contato@cmbeberibe.ce.gov.br

PROJETO DE DECRETO LEGISLATIVO N. 055/2025

CÂMARA MUNICIPAL DE BEBERIBE
APROVADO EM 18 / 09 / 2025
PRESIDENTE

Denomina de Rua Coronel Aderaldo uma via sem denominação oficial, situada na localidade de Coaçu, Distrito de Parajuru, Município de Beberibe/CE, conforme croqui de localização em anexo.

A CÂMARA MUNICIPAL DE BEBERIBE DECRETA:

Art. 1º Fica denominada de Rua Coronel Aderaldo uma via sem denominação oficial, situada na localidade de Coaçu, Distrito de Parajuru, Município de Beberibe/CE, conforme croqui de localização em anexo.

Art. 2º Este Decreto Legislativo entra em vigor na data de sua publicação, revogadas as disposições em contrário.

DEPARTAMENTO LEGISLATIVO DA CÂMARA MUNICIPAL DE BEBERIBE, EM 10 DE SETEMBRO DE 2025.

DAVID NASCIMENTO DA SILVA (David do Parajuru)
Vereador de Beberibe

CÂMARA MUNICIPAL DE BEBERIBE
ENVIADO AS COMISSÕES TÉCNICAS
EM 11/09/2025
PRESIDENTE

CROQUI PARA DENOMINAÇÃO DE RUAS

LOCALIDADE: COAÇU, DISTRITO DE PARAJURU



Rua a ser denominada de RUA CORONEL ADERALDO
Extensão aproximada de 1.620,00m

Secretaria de
Planejamento e Desenvolvimento Urbano

Beberibe
PREFEITURA

CROQUI PARA DENOMINAÇÃO DE RUAS

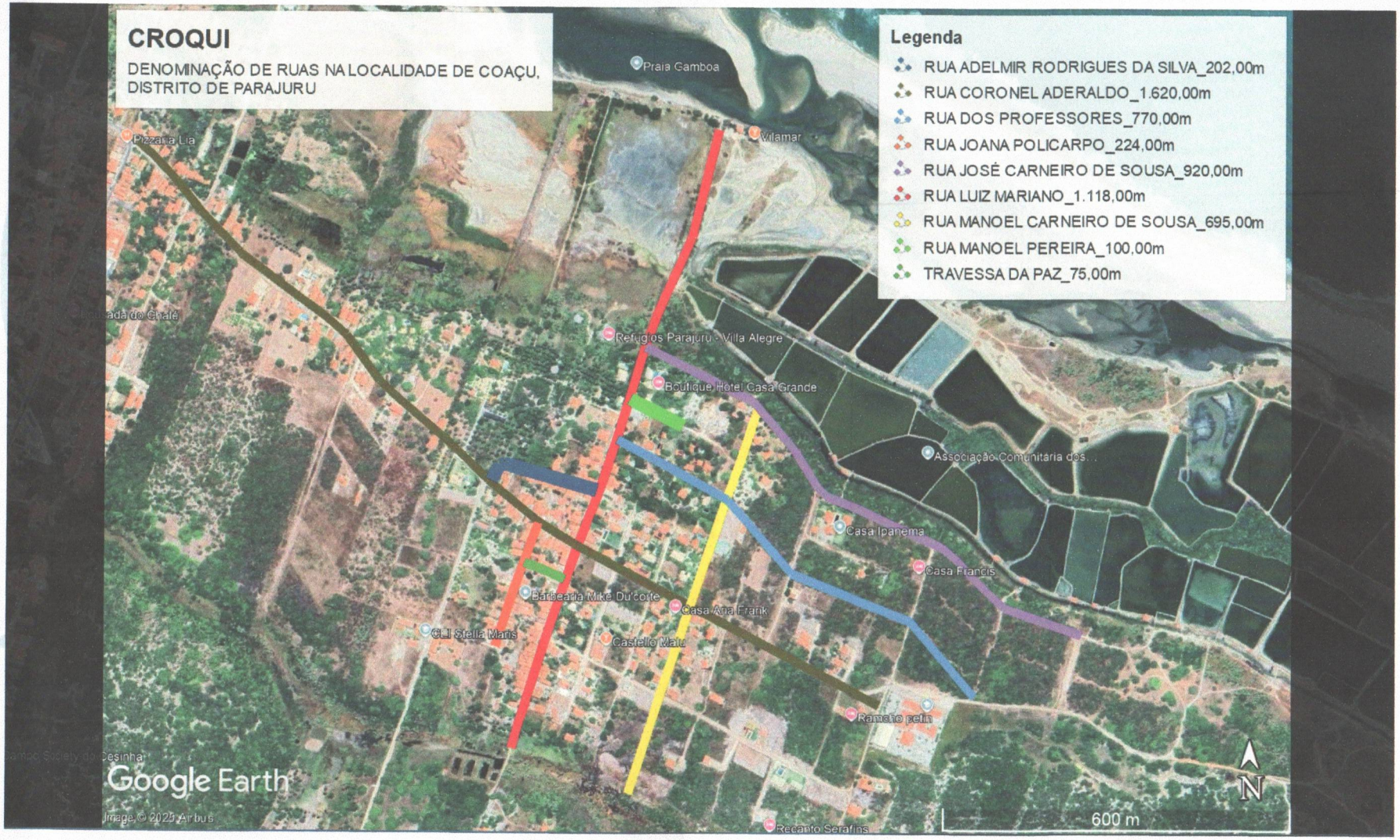

Rua Sagrado Coração de Jesus, 182 – Centro CEP: 62.840-000 - Beberibe-CE
Telefone: (85) 2180-8094 E-mail: seplan@beberibe.ce.gov.br
www.beberibe.ce.gov.br