Câmara Municipal de Cascavel

ESTADO DO PARANÁ

CÂMARA MUNICIPAL DE CASCAVEL
Recebido em: 01/03/23
Protocolo

PROJETO DE LEI Nº 15 , DE 2023.
(Proponente: Vereador Tiago Almeida/União Brasil)

CÂMARA MUNICIPAL DE CASCAVEL
Lido em: 13/03/23
Mazutti
Vereador - 1º Secretário

Denomina de "José Biazzi" um próprio público do município.

A Câmara Municipal de Cascavel, Estado do Paraná, aprova:

Art. 1º Esta lei denomina de "José Biazzi", a USF – Unidade de Saúde da Família Santa Felicidade, a ser construída no Lote 010B, Quadra 26, na Rua Sargento José Bernardo Rosa, número 113, no bairro Santa Felicidade, no município de Cascavel.

Art. 2º Esta lei entra em vigor na data de sua publicação oficial.

Palácio José Neves Formighieri, 71º aniversário de Cascavel.
Cascavel, 6 de março de 2023.

Tiago Almeida
Vereador/União Brasil

Justificativa:

José Biazzi, nascido em 23 de junho de 1936 e falecido em 18 de maio de 2018.

Filho de Vitorino Biazzi e Rosalina Rosseti Biazzi, esposo de Adelina Elvira Biazzi e pai de 7 filhos, Adelir, Altair, Roseli, Rosani, Adenir, Adelmir e Adir.

Seu José chegou na cidade de Cascavel e mais especificamente no bairro Santa Felicidade em 1985, vindo da cidade de Santa Lúcia com a esposa e filhos.

Sempre levando uma vida simples, seu José não só viu o bairro Santa Felicidade crescer e se desenvolver, como participou e colaborou com todo este processo, visto que foi um grande líder comunitário na época.

Seu José, que era pedreiro de profissão, sempre foi envolvido na comunidade, contribuindo muito para que benfeitorias fossem trazidas ao bairro pela administração municipal daquele tempo. Foi um dos construtores da atual unidade de saúde do Santa Felicidade, e pouco mais tarde chegou a participar da definição do itinerário de transporte coletivo que viria a operar naquela região.

Tantas foram as contribuições nos seus 82 anos de vida, para que hoje, o bairro Santa Felicidade seja um dos mais populosos da nossa cidade, por isso, acreditamos ser justa e merecida esta homenagem para que seja eternizado o nome desse grande homem que foi, José Biazzi.

CONFERIDO
DIRETORIA LEGISLATIVA

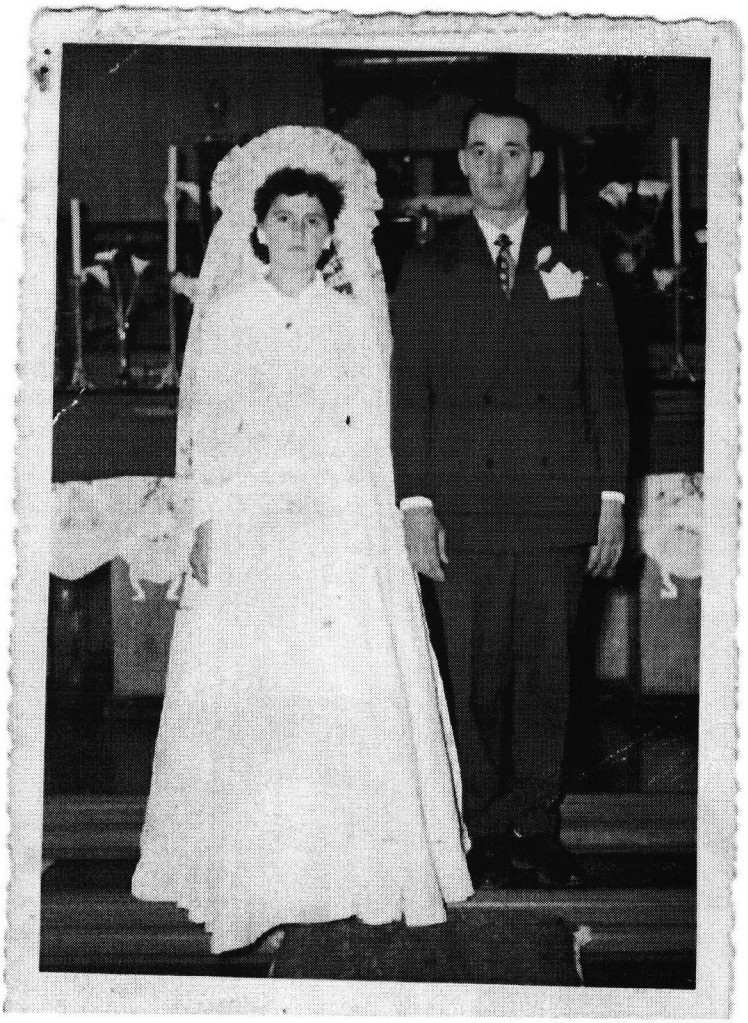



CONFERIDO
Rafael
DIRETORIA LEGISLATIVA