CÂMARA DE
FORTALEZA

# Gabinete do Vereador Luiz Sérgio

**REQUERIMENTO Nº** 4159/2025

**REQUER O ENVIO DE OFÍCIO A AUTARQUIA MUNICIPAL DE TRÂNSITO E CIDADANIA (AMC), SOLICITANDO SERVIÇOS RELACIONADOS À SINALIZAÇÃO HORIZONTAL E VERTICAL NA RUA 81, BAIRRO PREFEITO JOSÉ WALTER.**

**EXMO. SR. PRESIDENTE DA CÂMARA MUNICIPAL DE FORTALEZA**

O **VEREADOR LUIZ SÉRGIO (PSB)**, no uso de sua atribuição regimental, vem, mui respeitosamente, à presença de V. Exª, requerer o envio de ofício a Autarquia Municipal de Trânsito e Cidadania (AMC), solicitando serviços relacionados à sinalização horizontal e vertical na Rua 81, Bairro Prefeito José Walter.

Sem mais para o momento antecipamos protestos de mais elevada estima e consideração, bem como, nos colocamos ao seu inteiro dispor para qualquer esclarecimento que se faça necessário.

**DEPTO. LEGISLATIVO DA CÂMARA MUNICIPAL DE FORTALEZA, DE ABRIL DE 2025.**

**LUIZ SÉRGIO**
VEREADOR- PSB

DEPTO. LEGISLATIVO
RECEBIDO
25 ABR 2025
11:43 h Nº de Fls
Servidor

CÂMARA DE
FORTALEZA

4159/2025

Gabinete do Vereador Luiz Sérgio

## LOCALIZAÇÃO

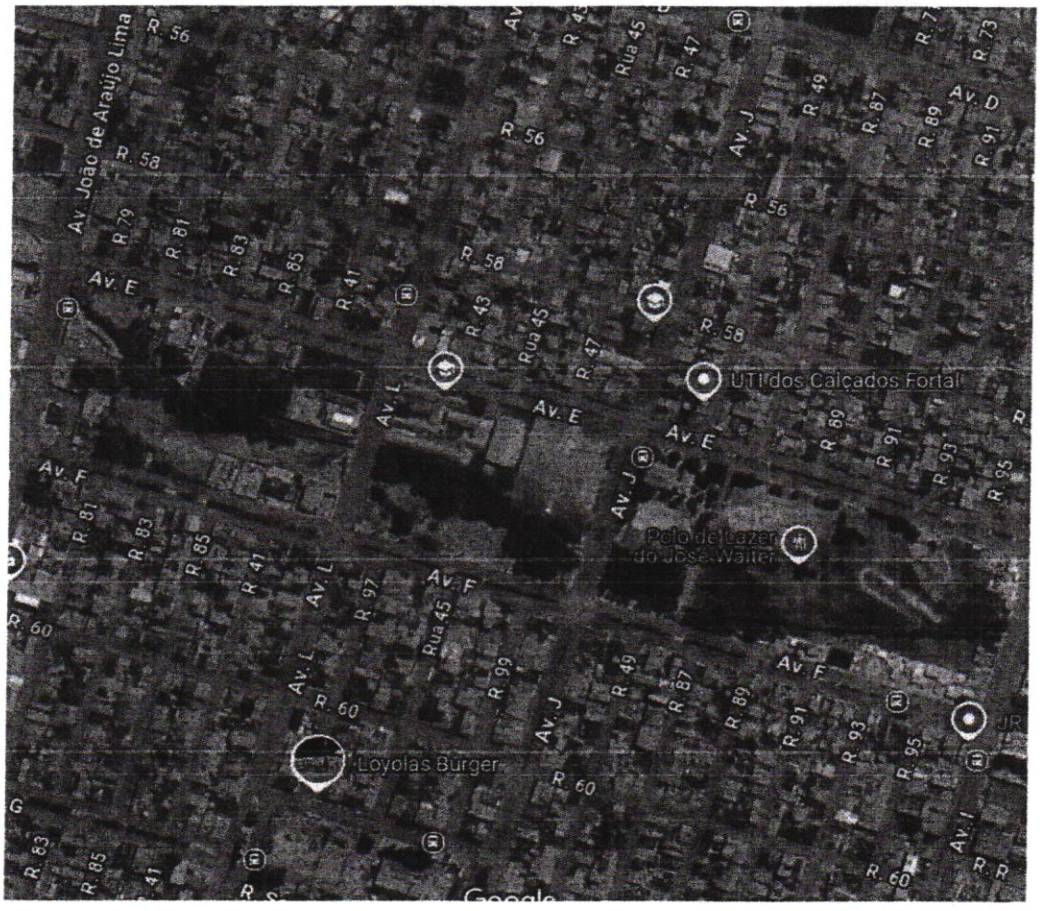


**LUIZ SÉRGIO**
VEREADOR-PSB