INDICAÇÃO / 2025

Indica que seja realizado serviço de manutenção e reforma geral da estrutura física da URAP Valdeiza Correia Valdez, bairro Santo Afonso.

Senhor Presidente,

À luz do Regimento Interno desta Casa, apresento indicação ao Senhor Prefeito do Município de Rio Branco, a qual requeiro que seja remetida àquele Digno Poder para regular tramitação e apreciação.

Objeto da Indicação: Solicita que seja realizado serviço manutenção e reforma geral da estrutura física da URAP Valdeiza Correia Valdez, bairro Santo Afonso.

Justificativa: Conforme se verifica nas imagens anexas, a unidade de saúde encontra-se em péssimas condições, com estrutura bastante deteriorada, tornando o local insalubre para funcionários e pacientes, o fato evidencia abandono do Poder Público, o que gera revolta e transtorno nas pessoas que utilizam a Unidade Básica de Saúde.

É a indicação que apresento e exclamo ao acatamento de Vossa Excelência.

Rio Branco - AC, 02 de julho de 2025.

Assinado de forma digital por Samir Bestene
Dados: 2025.07.02 09:25:22 -05'00'
Versão do Adobe Acrobat Reader: 2025.001.20531

SAMIR BESTENE
Vereador-PP






URAP UNIDADE DE REFERENCIA DA ATENÇAO PRIMARIA
VALDEISA CORREIA VALDEZ
PREFEITURA DE RI BRANC SECRETARIA MUNICIPAL DESAUDE
SAUDE





























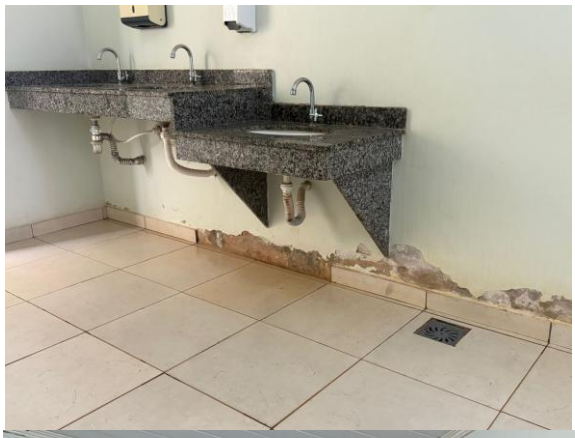








balmak
balmak