PREFEITURA MUNICIPAL DE FOZ DO IGUAÇU

Estado do Paraná

www.pmfi.pr.gov.br

Foz do Iguaçu, 14 de março de 2024.

Ofício nº 2467/24 – GAB - GABINETE DO PREFEITO

Assunto: **RESPOSTA AO REQUERIMENTO Nº 66/2024**

Senhor Presidente,

Em atenção ao Requerimento nº 66/2024, de autoria do Nobre Vereador Galhardo, encaminhado pelo Ofício nº 120/2024-GP, de 16 de fevereiro de 2024, dessa Casa de Leis, sobre a existência de cronograma para ações de limpeza e conservação de terrenos baldios na Rua João Maria, no bairro Porto Belo, remetemos a manifestação da Secretaria Municipal da Fazenda, por meio do Memorando nº 12722, de 12 de março de 2024.

Atenciosamente,

O(s) nome(s) indicado(s) para assinatura:

Nilton Aparecido Bobato – **Secretário Municipal da Transparência e Governança**

Francisco Lacerda Brasileiro - **Prefeito Municipal**

Ao Senhor
JOÃO MORALES
Presidente da Câmara Municipal
FOZ DO IGUAÇU – PR

Este documento foi assinado eletronicamente por vários signatários.
Para verificar as assinaturas vá ao site https://sistemas.pmfi.pr.gov.br/rp/sidpublico/verificar e utilize o código 82e6cc9e-b3bb-46cc-bc2c-6268a5242252.

PREFEITURA MUNICIPAL DE FOZ DO IGUAÇU

Estado do Paraná

www.pmfi.pr.gov.br

MEMORANDO INTERNO		
Emitente:	SMFA / DIFI / DVFPO - DIVISÃO DE FISCALIZAÇÃO DE POSTURAS	**Data:** 12/03/2024
Destinatário:	SMAD / DIAD / DVCMR - DIVISÃO DE CONTROLE E MONITORAMENTO DOS REQUERIMENTOS LEGISLATIVOS.	**Número:** 12722/2024
Assunto:	R: REQUERIMENTO Nº 66/2024	

Prezados,

Em vistoria realizada no Bairro Estella Maris em 05/03/2024. No ato da vistoria fora observado que três imóveis se encontravam sem o devido asseio e conservação, considerado infração ao Código de Posturas e Decreto nº 31.828/2023, tendo sido multados através dos Autos de infração nº 494, 495 e 497/2024, quais seguirão aguardando prazos e rito processual, conforme documentação anexa.

Atenciosamente.

O(s) nome(s) indicado(s) para assinatura:
LUIZ FERNANDO ALIEVI
AGENTE ADMINISTRATIVO JUNIOR
MATRICULA 22.581.01
JOSE ROBERTO ALVES FERREIRA
Chefe da Divisão de Fiscalização de Posturas - Portaria nº 56.307/2014

Nilton Zambotto **- Diretoria de Fiscalização - Portaria 66.703/2019**
Salete Aparecida de Oliveira Horst - **Responsável pela Secretaria Municipal da Fazenda**

Este documento foi assinado eletronicamente por vários signatários.
Para verificar as assinaturas vá ao site https://sistemas.pmfi.pr.gov.br/rp/sidpublico/verificar e utilize o código 32e6cc9e-535b-461c-ac2b-6f8865937251.

PROTOCOLO DE ASSINATURA(S)

Tipo: **MEMORANDO INTERNO**

Número: **12.722/2024**

Assunto: **R: REQUERIMENTO Nº 66/2024**

O documento acima foi proposto para assinatura eletrônica na plataforma **SID** de assinaturas.
Para verificar as assinaturas clique no link:
https://sistemas.pmfi.pr.gov.br/rp/sidpublico/verificar?codigo=531a4cde-585e-441d-a98b-fd34695372b1&cpf=72398302920
e utilize o código abaixo para verificar se este documento é válido.

Código para verificação:
531a4cde-585e-441d-a98b-fd34695372b1

Hash do Documento

0B4AE2D4DFBEA219446CFC9FD5737B86C825FBE96BF048167858E638E2DC20FF

Anexos

BCI.pdf - **af63f142-e7b0-445a-9fb6-5efdbcad4eb0**
CROQUI.pdf - **e1d8b83b-3900-452a-bd08-993851433758**
VISTORIA.pdf - **5da14f45-3336-4220-ab0d-edb4da44e2e9**
BCI.pdf - **b2a3dc02-f6a7-400d-8e81-3e515861baf0**
CROQUI.pdf - **aeb89d92-b06c-48f6-8650-bef1bd1688bd**
VISTORIA.pdf - **47622ace-4650-49ac-896c-427cfe367b17**
CROQUI.pdf - **f3ef152f-c7a6-4a6c-b8fd-901aee1094af**
BCI.pdf - **4ee5adb4-4f74-4101-a68e-de025d35c318**
VISTORIA.pdf - **6c0fbdc4-e12f-47b4-bade-e883f6c67cfa**

O(s) nome(s) indicado(s) para assinatura, bem como seu(s) status em 14/03/2024 é(são) :

LUIZ FERNANDO ALIEVI (Signatário) - CPF: ***09159979** em 13/03/2024 8:05:42 - OK
Tipo: Assinatura Eletrônica

JOSE ROBERTO ALVES FERREIRA (Signatário) - CPF: ***11263968** em 13/03/2024 18:25:53 - OK
Tipo: Assinatura Eletrônica

NILTON ZAMBOTTO (Signatário) - CPF: ***18450925** em 13/03/2024 8:05:08 - OK
Tipo: Assinatura Eletrônica

SALETE APARECIDA DE OLIVEIRA HORST (Signatário) - CPF: ***98302920** em 13/03/2024 21:22:41 - OK
Tipo: Assinatura Eletrônica

Este documento foi assinado eletronicamente por vários signatários.
Para verificar as assinaturas vá ao site https://sistemas.pmfi.pr.gov.br/rp/sidpublico/verificar e utilize o código 82e6cc9e-b3bb-46cc-bc2c-6268a5242252.

A ASSINATURA ELETRÔNICA DESTE DOCUMENTO ESTÁ AMPARADA PELO:

DECRETO Nº 28.900, DE 20 DE JANEIRO DE 2021.

LEI Nº 4536 , DE 4 DE SETEMBRO DE 2017.

Autoriza a utilização do meio eletrônico para a gestão dos processos administrativos e de documentos de arquivo , produzidos nos termos das Leis nºs 3.971, de 17 de abril de 2012 e 4.057, de 19 de dezembro de 2012, no âmbito dos órgãos da Administração Pública Direta , Autárquica e Fundacional do Município de Foz do Iguaçu.

Este documento foi assinado eletronicamente por vários signatários.
Para verificar as assinaturas vá ao site https://sistemas.pmfi.pr.gov.br/rp/sidpublico/verificar e utilize o código 82e6cc9e-b3bb-46cc-bc2c-6268a5242252.

PREFEITURA DO MUNICÍPIO DE FOZ DO IGUAÇU
C.N.P.J. :76.206.606/0001-40
Praça: Getulio Vargas, Nº280 - Centro - CEP: 85851-340 Foz do Iguaçu - PR
E-mail: 24horas@pmfi.pr.gov.br
Home Page:http://www.pmfi.pr.gov.br/

CADASTRO IMOBILIÁRIO DA INSCRIÇÃO 06360240340001

Impresso por: adailton.ap **Data de emissão : 11/03/2024**

Imóvel:

Inscrição Imobiliária:	Referência Anterior:	Inscrição Imobiliária GEO:	Matricula Nº:	Nº Oficio:	Caracteristica:	Categoria:	Pontos
06360240340001	A MESMA		85829	1	Territorial		

Complemento do Endereço da Edificação:	Denominação:	Alvará:	Idade aparente	Englobamento:	Situação:
	NAO INFORMADO	Não	0	229959	Normal

NºApto/Sl/Loja	Nº Pavimento:	Andar Constr.	Fração Ideal	Area Construida:	Area Coberta:	Base de Cálculo do IPTU:	Pontos Terreno:	Bloco:
	0	0	1,000000	0,0000	0,0000	96.885,57	0	

Dados do Terreno:

Quadrante	Quadrícula	Setor	Quadra	Lote	Economia	Área do terreno:	Área tributada do terreno:	Área Uso Comum:
06	3	60	24	0340	001	326,22	326,22	0,00

Tipo Lograd:	Nome do Logradouro:	Nº Edificação:	Loteamento:	Região:
RUA	ISAURA VEIGA	122	LOTEAMENTO RESIDENCIAL STELLA MARIS	0

Quadra:	Lote:	Loteamento:
		0

Proprietário/Responsável

Nome:	CNPJ/CPF:	Identificação:
DOMO ATLANTIS	47041100000120	1223886

CEP:	Tipo Logradouro:	Nome Logradouro:	Número:	Complemento:
85851150	RUA	JORGE SANWAIS	611	SALA 35

Bairro:	Municipio:	Estado:
CENTRO	FOZ DO IGUAÇU	PR

Últimos Protocolos de Alteração

Data	Protocolo	Motivo Alteração	Usuário
10/02/2023		atualizaçao de propretario cfe. matric.85829, R - 02/85829	elaine.esb
10/02/2023		atualizaçao de propretario cfe. matric.85829, R - 02/85829	elaine.esb
10/02/2023		atualizaçao de propretario cfe. matric.85829, R - 02/85829	elaine.esb

Acompanhamentos

Nenhum registrado encontrado.

Fiscalização

Nenhum registrado encontrado.

Englobamento:

Testada(s) do Terreno:

ID	Tipo Logradouro	Nome Logradouro	Metragem	Fator K	Valor m²	Principal
10527446	RUA	ISAURA VEIGA	16,3500	2405,0000	0,00	Sim
10041246	RUA	AUGUSTO VELOSO	18,4300	2405,0000	0,00	Não

Paralelas/Transversais:

Tipo Logradouro	Nome Logradouro
RUA	AUGUSTO VELOSO
RUA	ISAURA VEIGA

Informações Gerais sobre o Imóvel:

Imóvel Rural	Fator:	Pontos:	Patrimônio	Fator:	Pontos:	Ocupação	Fator:	Pontos:
Não	1,0000	0	PARTICULAR	1,0000	0	Terreno Vago	1,0000	0
Incidência	**Fator:**	**Pontos:**	**Vegetação**	**Fator:**	**Pontos:**	**Limite Testada**	**Fator:**	**Pontos:**
Impostos e Taxas	1,0000	0	Não Atribuido	1,0000	0	Não Atribuído	1,0000	0
Calçada	**Fator:**	**Pontos:**	**Condição Jurídica**	**Fator:**	**Pontos:**	**Fundo de Vale**	**Fator:**	**Pontos:**
Não Informado	1,0000	0	Reg. Geral de Imóveis	1,0000	0	Não	1,0000	0
Localização da Quadra	**Fator:**	**Pontos:**	**Pedologia**	**Fator:**	**Pontos:**	**Topografia**	**Fator:**	**Pontos:**
ESQUINA/+1 FRENTE	1,2000	0	FIRME	1,0000	0	PLANO	1,0000	0

ANO CÁLCULO: 2024

Fórmula do Valor Venal da Edificação

Fórmula:
Cálculo:

Cálculo do Valor Venal da Edificação Calculo IPTU

Fórmula:(ValorVenalEdificacao + ValorVenalTerrenoEdificacao)
Cálculo:(0,0000 + 96.885,5649) = 96.885,5649

Este documento foi assinado eletronicamente por vários signatários.
Para verificar as assinaturas vá ao site https://sistemas.pmfi.pr.gov.br/rp/sidpublico/verificar e utilize o código 82e6cc9e-b3bb-46cc-bc2c-6268a5242252.

PREFEITURA DO MUNICÍPIO DE FOZ DO IGUAÇU
C.N.P.J. :76.206.606/0001-40
Praça: Getulio Vargas, Nº280 - Centro - CEP: 85851-340 Foz do Iguaçu - PR
E-mail: 24horas@pmfi.pr.gov.br
Home Page:http://www.pmfi.pr.gov.br/

CADASTRO IMOBILIÁRIO DA INSCRIÇÃO 06360270140001

Impresso por: adailton.ap **Data de emissão : 11/03/2024**

Imóvel:

Inscrição Imobiliária:	Referência Anterior:	Inscrição Imobiliária GEO:	Matricula Nº:	Nº Oficio:	Caracteristica:	Categoria:	Pontos
06360270140001	A MESMA		85854	1	Territorial		

Complemento do Endereço da Edificação:	Denominação:	Alvará:	Idade aparente	Englobamento:	Situação:
	NAO INFORMADO	Não	0	229983	Normal

NºApto/Sl/Loja	Nº Pavimento:	Andar Constr.	Fração Ideal	Area Construida:	Area Coberta:	Base de Cálculo do IPTU:	Pontos Terreno:	Bloco:
	0	0	1,000000	0,0000	0,0000	55.275,66	0	

Dados do Terreno:

Quadrante	Quadrícula	Setor	Quadra	Lote	Economia	Área do terreno:	Área tributada do terreno:	Área Uso Comum:
06	3	60	27	0140	001	250,00	250,00	0,00

Tipo Lograd:	Nome do Logradouro:	Nº Edificação:	Loteamento:	Região:
Rua	João Maria	72	LOTEAMENTO RESIDENCIAL STELLA MARIS	0

Quadra:	Lote:	Loteamento:
		0

Responsável

Nome:	CNPJ/CPF:	Identificação:
FERNANDO HENRIQUE DA SILVA	05154325982	917081

CEP:	Tipo Logradouro:	Nome Logradouro:	Número:	Complemento:
85854150	ALAMEDA	FELDSPATO	663	

Bairro:	Municipio:	Estado:
PORTO MEIRA	FOZ DO IGUAÇU	PR

Proprietário

Nome:	CNPJ/CPF:	Identificação:
S M RESENDE CONSTRUCOES E INCORPORACOES EIRELI - EPP	08715392000187	1043838

CEP:	Tipo Logradouro:	Nome Logradouro:	Número:	Complemento:
81510350	RUA	CAPITÃO RIBAS DE OLIVEIRA	81	SALA B

Bairro:	Municipio:	Estado:
GUABIROTUBA	CURITIBA	PR

Últimos Protocolos de Alteração

Data	Protocolo	Motivo Alteração	Usuário
22/08/2023	46284/2023	Inclusão de responsável conforme Instrumento particular de compromisso de compra e venda datado em 11/07/2023.	rosimeri.rso
22/08/2023	46284/2023	Inclusão de responsável conforme Instrumento particular de compromisso de compra e venda datado em 11/07/2023.	rosimeri.rso
22/08/2023	46284/2023	Inclusão de responsável conforme Instrumento particular de compromisso de compra e venda datado em 11/07/2023.	rosimeri.rso

Acompanhamentos

Nenhum registrado encontrado.

Fiscalização

Nenhum registrado encontrado.

Englobamento:

Testada(s) do Terreno:

ID	Tipo Logradouro	Nome Logradouro	Metragem	Fator K	Valor m²	Principal
10314178	Rua	João Maria	10,0000	2405,0000	0,00	Sim

Paralelas/Transversais:

Tipo Logradouro	Nome Logradouro
RUA	AUGUSTO VELOSO
Rua	João Maria
RUA	ISAURA VEIGA

Informações Gerais sobre o Imóvel:

Imóvel Rural	Fator:	Pontos:	Patrimônio	Fator:	Pontos:	Ocupação	Fator:	Pontos:
Não	1,0000	0	PARTICULAR	1,0000	0	Terreno Vago	1,0000	0
Incidência	**Fator:**	**Pontos:**	**Vegetação**	**Fator:**	**Pontos:**	**Limite Testada**	**Fator:**	**Pontos:**
Impostos e Taxas	1,0000	0	Não Atribuido	1,0000	0	Não Atribuído	1,0000	0

Este documento foi assinado eletronicamente por vários signatários.
Para verificar as assinaturas vá ao site https://sistemas.pmfi.pr.gov.br/rp/sidpublico/verificar e utilize o código 82e6cc9e-b3bb-46cc-bc2c-6268a5242252.

Calçada	Fator:	Pontos:	Condição Jurídica	Fator:	Pontos:	Fundo de Vale	Fator:	Pontos:
Não Informado	1,0000	0	Reg. Geral de Imóveis	1,0000	0	Não	1,0000	0
Localização da Quadra	**Fator:**	**Pontos:**	**Pedologia**	**Fator:**	**Pontos:**	**Topografia**	**Fator:**	**Pontos:**
MEIO DA QUADRA	1,0000	0	FIRME	1,0000	0	PLANO	1,0000	0

ANO CÁLCULO: 2024

Fórmula do Valor Venal da Edificação

Fórmula:
Cálculo:

Cálculo do Valor Venal da Edificação Calculo IPTU

Fórmula:(ValorVenalEdificacao + ValorVenalTerrenoEdificacao)
Cálculo:(0,0000 + 55.275,6253) = 55.275,6253

Fórmula do Valor Venal do Terreno

Fórmula:se(AreaTerreno > 10000.00;;ValorVenalTerreno)
Cálculo:se(250,0000 > 10000.00;@10000;55.275,6253) = 55.275,6253

Informações da Previsão de Lançamento das Dívidas

Total Previsto de Lançamento:

Total de Pontos:

Este documento foi assinado eletronicamente por vários signatários.
Para verificar as assinaturas vá ao site https://sistemas.pmfi.pr.gov.br/rp/sidpublico/verificar e utilize o código 82e6cc9e-b3bb-46cc-bc2c-6268a5242252.

PREFEITURA DO MUNICÍPIO DE FOZ DO IGUAÇU
C.N.P.J. :76.206.606/0001-40
Praça: Getulio Vargas, Nº280 - Centro - CEP: 85851-340 Foz do Iguaçu - PR
E-mail: 24horas@pmfi.pr.gov.br
Home Page:http://www.pmfi.pr.gov.br/

CADASTRO IMOBILIÁRIO DA INSCRIÇÃO 06360270278001

Impresso por: adailton.ap **Data de emissão : 11/03/2024**

Imóvel:

Inscrição Imobiliária:	Referência Anterior:	Inscrição Imobiliária GEO:	Matricula Nº:	Nº Oficio:	Caracteristica:	Categoria:	Pontos
06360270278001	A MESMA		85861	1	Territorial		

Complemento do Endereço da Edificação:	Denominação:	Alvará:	Idade aparente	Englobamento:	Situação:
	NAO INFORMADO	Não	0	229990	Normal

NºApto/Sl/Loja	Nº Pavimento:	Andar Constr.	Fração Ideal	Area Construida:	Area Coberta:	Base de Cálculo do IPTU:	Pontos Terreno:	Bloco:
	0	0	1,000000	0,0000	0,0000	55.275,66	0	

Dados do Terreno:

Quadrante	Quadrícula	Setor	Quadra	Lote	Economia	Área do terreno:	Área tributada do terreno:	Área Uso Comum:
06	3	60	27	0278	001	250,00	250,00	0,00

Tipo Lograd:	Nome do Logradouro:	Nº Edificação:	Loteamento:	Região:
RUA	ISAURA VEIGA	83	LOTEAMENTO RESIDENCIAL STELLA MARIS	0

Quadra:	Lote:	Loteamento:
		0

Proprietário

Nome:	CNPJ/CPF:	Identificação:
S M RESENDE CONSTRUCOES E INCORPORACOES EIRELI - EPP	08715392000187	1043838

CEP:	Tipo Logradouro:	Nome Logradouro:	Número:	Complemento:
81510350	RUA	CAPITÃO RIBAS DE OLIVEIRA	81	SALA B

Bairro:	Municipio:	Estado:
GUABIROTUBA	CURITIBA	PR

Responsável

Nome:	CNPJ/CPF:	Identificação:
ELZA CHRISTIANES CORDEIRO	09428988936	1233634

CEP:	Tipo Logradouro:	Nome Logradouro:	Número:	Complemento:
85864400	AVENIDA	DOUTOR DAMIÃO	17	CASA-JARDIM AMERICA

Bairro:	Municipio:	Estado:
BAIRRO JARDIM AMERICA	FOZ DO IGUAÇU	PR

Últimos Protocolos de Alteração

Data	Protocolo	Motivo Alteração	Usuário
12/12/2022	25810/2022	Inclusão de responsável CFM contrato particular de Compra e Venda datado em 10/07/2018.	rosimeri.rso
12/12/2022	25810/2022	Inclusão de responsável CFM contrato particular de Compra e Venda datado em 10/07/2018.	rosimeri.rso
31/08/2021	de oficio	impostos e taxas	valdecio.vrb

Acompanhamentos

Nenhum registrado encontrado.

Fiscalização

Nenhum registrado encontrado.

Englobamento:

Testada(s) do Terreno:

ID	Tipo Logradouro	Nome Logradouro	Metragem	Fator K	Valor m²	Principal
10527446	RUA	ISAURA VEIGA	10,0000	2405,0000	0,00	Sim

Paralelas/Transversais:

Tipo Logradouro	Nome Logradouro
RUA	AUGUSTO VELOSO
Rua	João Maria
RUA	ISAURA VEIGA

Informações Gerais sobre o Imóvel:

Imóvel Rural	Fator:	Pontos:	Patrimônio	Fator:	Pontos:	Ocupação	Fator:	Pontos:
Não	1,0000	0	PARTICULAR	1,0000	0	Terreno Vago	1,0000	0
Incidência	**Fator:**	**Pontos:**	**Vegetação**	**Fator:**	**Pontos:**	**Limite Testada**	**Fator:**	**Pontos:**
Impostos e Taxas	1,0000	0	Não Atribuido	1,0000	0	Não Atribuído	1,0000	0
Calçada	**Fator:**	**Pontos:**	**Condição Jurídica**	**Fator:**	**Pontos:**	**Fundo de Vale**	**Fator:**	**Pontos:**
Não Informado	1,0000	0	Reg. Geral de Imóveis	1,0000	0	Não	1,0000	0
Localização da Quadra	**Fator:**	**Pontos:**	**Pedologia**	**Fator:**	**Pontos:**	**Topografia**	**Fator:**	**Pontos:**
MEIO DA QUADRA	1,0000	0	FIRME	1,0000	0	PLANO	1,0000	0

Este documento foi assinado eletronicamente por vários signatários.
Para verificar as assinaturas vá ao site https://sistemas.pmfi.pr.gov.br/rp/sidpublico/verificar e utilize o código 82e6cc9e-b3bb-46cc-bc2c-6268a5242252.

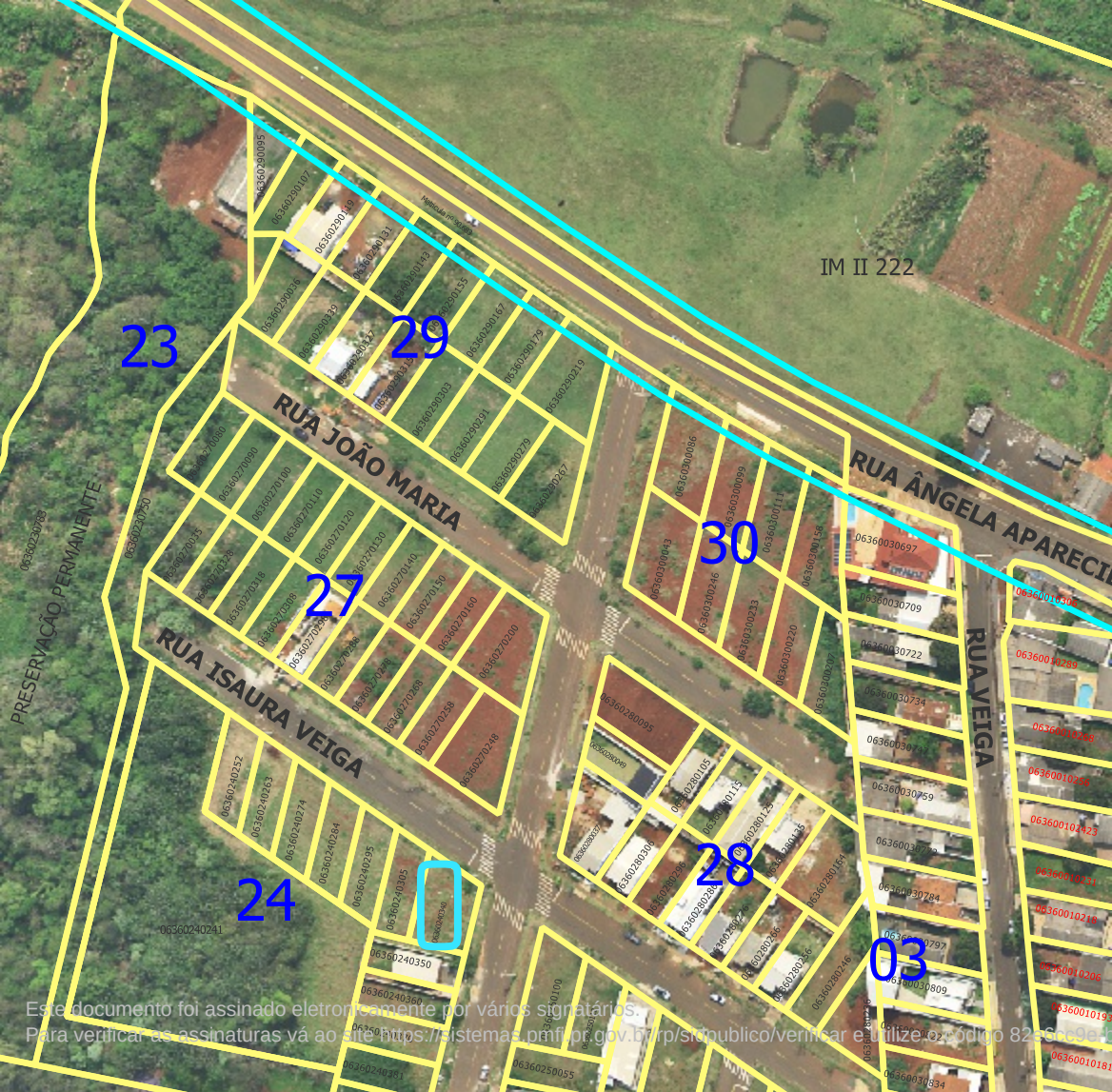
IM II 222
23
29
30
27
28
24
03
RUA JOÃO MARIA
RUA ÂNGELA APARECI
RUA VEIGA
RUA ISAURA VEIGA
PRESERVAÇÃO PERMANENTE
06360280095
06360280107
06360280119
06360280131
06360280143
06360280155
06360280167
06360280179
06360280191
06360280203
06360280215
06360280227
06360280239
06360280251
06360270080
06360270090
06360270100
06360270110
06360270120
06360270130
06360270140
06360270150
06360270160
06360270170
06360270180
06360270190
06360270200
06360270208
06360270218
06360270228
06360270238
06360270248
06360270258
06360270268
06360270278
06360270288
06360270298
06360270308
06360270318
06360270328
06360270338
06360270348
06360270358
06360270368
06360270378
06360270388
06360270398
06360270408
06360270418
06360270428
06360270438
06360270448
06360270458
06360270468
06360270478
06360270488
06360270498
06360270508
06360270518
06360270528
06360270538
06360270548
06360270558
06360270568
06360270578
06360270588
06360270598

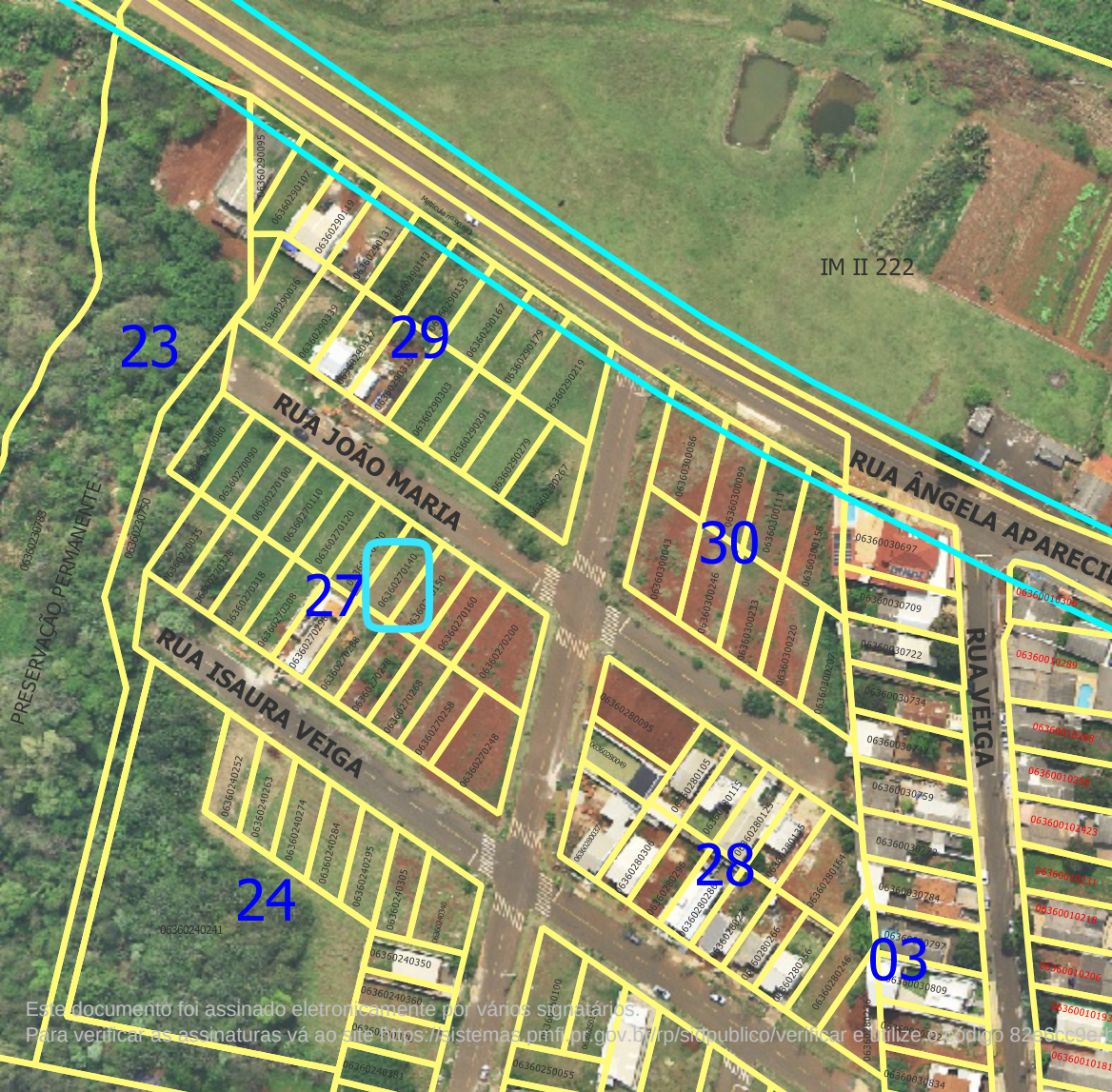

Este documento foi assinado eletronicamente por vários signatários.
Para verificar as assinaturas vá ao site https://sistemas.pmfi.pr.gov.br/rp/sistpublico/verificar e utilize o código 82

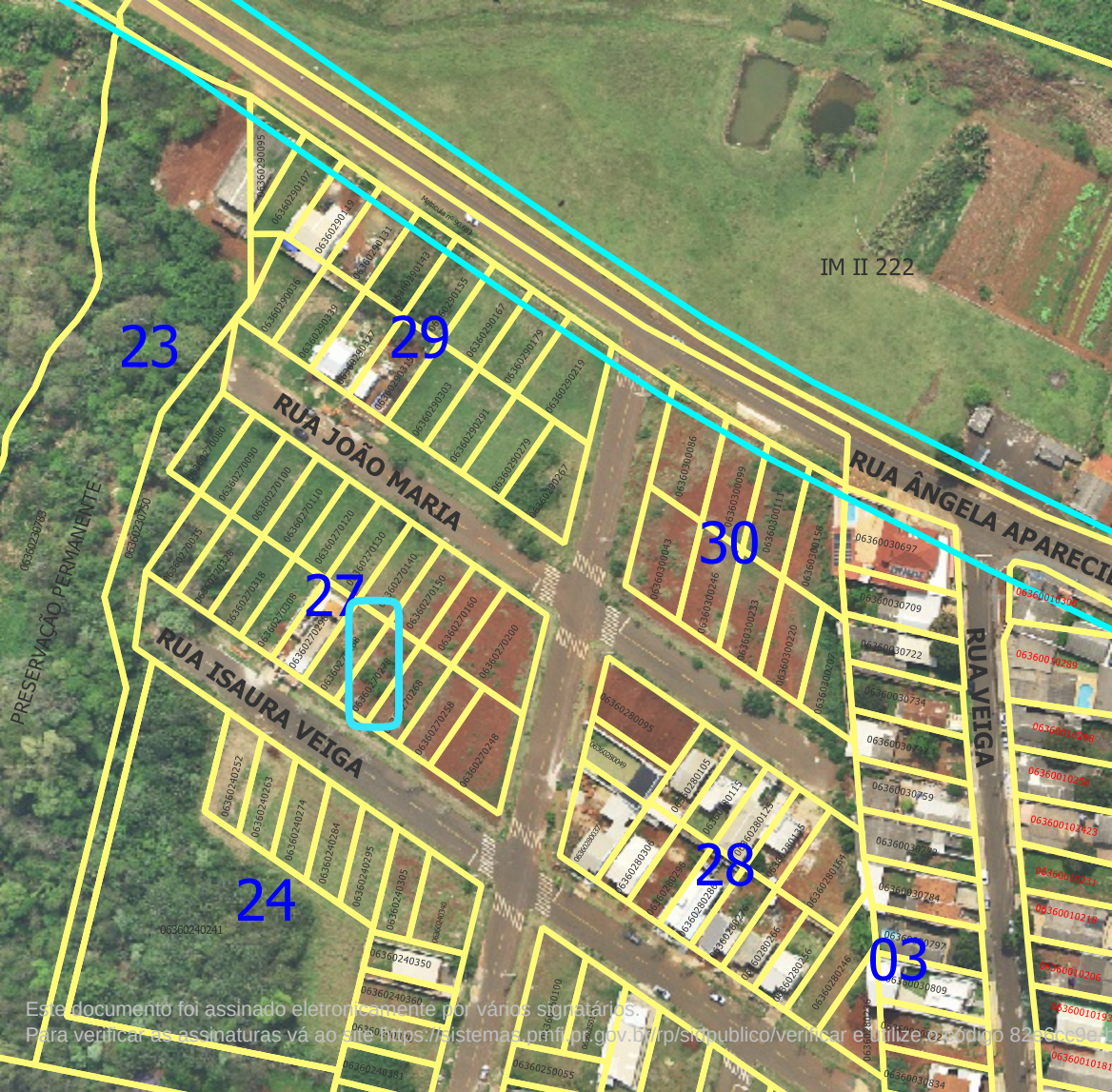
IM II 222
23
29
30
27
28
24
03
RUA JOÃO MARIA
RUA ÂNGELA APARECI
RUA VEIGA
RUA ISAURA VEIGA
PRESERVAÇÃO PERMANENTE
06360280095
06360280107
06360280119
06360280131
06360280143
06360280155
06360280167
06360280179
06360280191
06360280203
06360280215
06360280227
06360280239
06360280251
06360270080
06360270090
06360270100
06360270110
06360270120
06360270130
06360270140
06360270150
06360270160
06360270170
06360270180
06360270190
06360270200
06360270210
06360270220
06360270230
06360270240
06360270248
06360270258
06360270268
06360270278
06360270288
06360270298
06360270308
06360270318
06360270328
06360270338
06360270348
06360270358
06360270368
06360270378
06360270388
06360270398
06360270408
06360270418
06360270428
06360270438
06360270448
06360270458
06360270468
06360270478
06360270488
06360270498
06360270508
06360270518
06360270528
06360270538
06360270548
06360270558
06360270568
06360270578
06360270588
06360270598
06360270608
06360270618
06360270628
06360270638

Este documento foi assinado eletronicamente por vários signatários.
Para verificar as assinaturas vá ao site https://sistemas.pmfi.pr.gov.br/rp/sidpublico/verificar e utilize o código 82e6cc9e-b3bb-46cc-bc2c-6268a5242252.





Este documento foi assinado eletronicamente por vários signatários.
Para verificar as assinaturas vá ao site https://sistemas.pmfi.pr.gov.br/rp/sidpublico/verificar e utilize o código 82e6cc9e-b3bb-46cc-bc2c-6268a5242252.





Este documento foi assinado eletronicamente por vários signatários.
Para verificar as assinaturas vá ao site https://sistemas.pmfi.pr.gov.br/rp/sidpublico/verificar e utilize o código 82e6cc9e-b3bb-46cc-bc2c-6268a5242252.





PROTOCOLO DE ASSINATURA(S)

Tipo: **OFÍCIO**

Número: **2.467/2024**

Assunto: **RESPOSTA AO REQUERIMENTO Nº 66/2024**

O documento acima foi proposto para assinatura eletrônica na plataforma **SID** de assinaturas.
Para verificar as assinaturas clique no link:
https://sistemas.pmfi.pr.gov.br/rp/sidpublico/verificar?codigo=82e6cc9e-b3bb-46cc-bc2c-6268a5242252&cpf=53736656491
e utilize o código abaixo para verificar se este documento é válido.

Código para verificação:
82e6cc9e-b3bb-46cc-bc2c-6268a5242252

Hash do Documento

9F1BD17662A0192B5A2A1F9113449D34E1AAC6D2C516FD1EAEE57CCB81CC83D7

Anexos

REQ 66-2024.pdf - **b311c2be-2d0e-4692-b680-0232046cde4c**
RESPOSTA REQ 66-2024 - MEMORANDO INTERNO- Nº 12722-2024 - SMFA.pdf - **37559667-ccf2-4e3b-afcb-fe8de0bcc831**
RESPOSTA REQ 66-2024 - BCI (1) - SMFA - ANEXO 1.pdf - **ba47bd3a-f706-4ad1-86ef-b35c5712fb0a**
RESPOSTA REQ 66-2024 - BCI (2) - SMFA - ANEXO 4.pdf - **171bb7c3-b3e3-4e07-900e-45c8056bcd4c**
RESPOSTA REQ 66-2024 - BCI (3) - SMFA - ANEXO 8.pdf - **74ced64a-f84a-4784-8a48-23b75fafca9d**
RESPOSTA REQ 66-2024 - CROQUI (1) - SMFA - ANEXO 2.pdf - **8acf818f-3ffb-4002-97aa-8512cda79026**
RESPOSTA REQ 66-2024 - CROQUI (2) - SMFA - ANEXO 5.pdf - **d713231b-bc1f-4b60-ab09-7545f63a802e**
RESPOSTA REQ 66-2024 - CROQUI (3) - SMFA - ANEXO 7.pdf - **f412ceeb-bde6-464b-a985-dfec2e7e9de5**
RESPOSTA REQ 66-2024 - VISTORIA (1) - SMFA - ANEXO 3.pdf - **2725b3e7-ac7e-4e41-8490-255f86b7b1f8**
RESPOSTA REQ 66-2024 - VISTORIA (2) - SMFA - ANEXO 6.pdf - **9dd049ca-92cb-4fd9-b791-7959da3a4d79**
RESPOSTA REQ 66-2024 - VISTORIA (3) - SMFA - ANEXO 9.pdf - **ad249105-f4cf-4d33-a67c-3a76cc66a11c**

O(s) nome(s) indicado(s) para assinatura, bem como seu(s) status em 19/03/2024 é(são) :

Nilton Aparecido Bobato (Signatário) - CPF: ***06103934** em 16/03/2024 11:50:25 - OK
Tipo: Assinatura Digital

Francisco Lacerda Brasileiro (Signatário) - CPF: ***36656491** em 18/03/2024 12:22:59 - OK
Tipo: Assinatura Digital

A ASSINATURA ELETRÔNICA DESTE DOCUMENTO ESTÁ AMPARADA PELO:

DECRETO Nº 28.900, DE 20 DE JANEIRO DE 2021.

LEI Nº 4536 , DE 4 DE SETEMBRO DE 2017.

Autoriza a utilização do meio eletrônico para a gestão dos processos administrativos e de documentos de arquivo , produzidos nos termos das Leis nºs 3.971, de 17 de abril de 2012 e 4.057, de 19 de dezembro de 2012, no âmbito dos órgãos da Administração Pública Direta , Autárquica e Fundacional do Município de Foz do Iguaçu.