CÂMARA MUNICIPAL DE SANT'ANA DO LIVRAMENTO
Estado do Rio Grande do Sul
Edifício Presidente Getúlio Vargas
Rua Senador Salgado Filho, 528 CEP: 97.573-49
Fone: (55) 3241 – 8600 (55)3241- 8613
http://www.camaralivramento.rs.gov.br - camaralivramento@camaralivramento.rs.gov.br
GABINETE DO VEREADOR DAGBERTO REIS

Exm.. Sr.
Danúbio Barcelos
Pres. da Câmara de Vereadores
Santana do Livramento – RS

PEDIDO DE PROVIDÊNCIAS

Santana do Livramento, 04 de maio de 2018.

O Vereador Dagberto Lula Reis, no uso de suas atribuições regimentais, vem por meio deste, requerer encaminhamento ao Executivo Municipal, de Pedido de Providências a Secretaria de Obras e Serviços Urbanos, para que seja feita na rua Osvaldo Aranha, quase Barão do Ibirapuitã, a recuperação da ponte e construção de um muro de contenção junto a referida sanga, Rua esta cortada em razão do volume de chuvas, conforme foto abaixo.

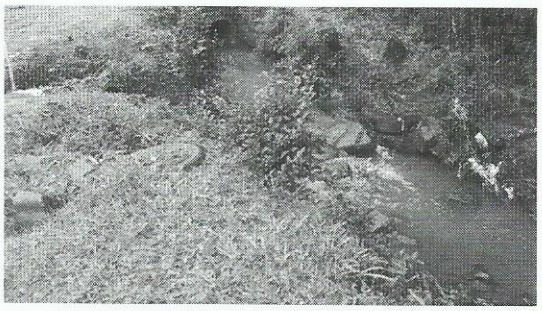

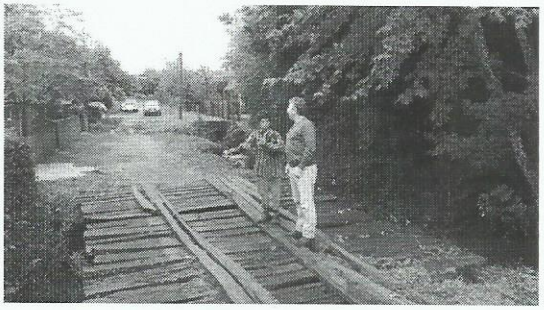

Nestes Termos

Pede Deferimento

Dagberto LULA Reis
Vereador da Bancada do PT

Pedido de Providência 17/18- GAB VER. DAGBERTO REIS