Câmara Municipal de Conselheiro Lafaiete
ESTADO DE MINAS GERAIS

REQUERIMENTO Nº 249/2023

Exmo. O Sr. Presidente da Câmara Municipal,

A Vereadora infra-assinada, nos termos do art.196, inciso I, do Regimento Interno, requer, ouvida a Casa, que seja encaminhado ao Gabinete do Prefeito Mario Marcus, solicitando informações acerca do **ESF Morada do Sol**, sendo elas:

- Considerando que se constatou a necessidade de contratação de mais Agentes Comunitários de Saúde, quando poderá ser realizada a composição da equipe?
- Constatou-se que a cozinha dos servidores é improvisada do lado de fora, ao lado de onde ficam os lixos contaminados. Considerando o iminente risco para a saúde dos servidores, quais medidas serão adotadas por essa Administração? Qual a previsão para uma solução?
- Constatou-se a falta de materiais de limpeza e de higiene pessoal. Quando serão enviados para o local os referidos produtos?
- Há planejamento para obras de acessibilidade no local? Qual a previsão?

-31-Mai-2023-1457-04950-1/2

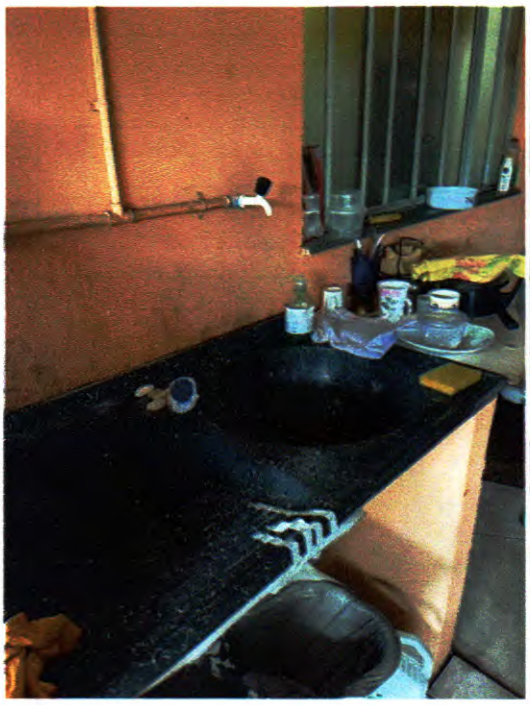







SALA DAS SESSÕES 30 DE MAIO DE 2023

VEREADORA DAMIRES RINARLLY OLIVEIRA PINTO

VEREADOR GIUSEPPE LISBOA LAPORTE