CÂMARA MUNICIPAL DE RIO BRANCO
GABINETE DO VEREADOR AIACHE

INDICAÇÃO ____/2025

Indica melhoria a ser realizada no Bairro Bahia Nova, Rua São João.

Senhor Presidente,

À luz do Regimento Interno desta Casa, apresento indicação ao Senhor Prefeito do Município de Rio Branco, ao qual requeiro que seja remetida àquele Digno Poder para regular tramitação e apreciação.

Local da melhoria: No Bairro Bahia Nova, Rua São João.

Objeto da melhoria: Solicita o serviço de Pavimentação Asfáltica, atualmente a referida rua se encontra com excesso de buracos, poeira e lama o que dificulta a trafegabilidade dos moradores.

Com o intuito de enriquecer a presente indicação, segue anexo relatório fotográfico.

É a indicação que apresento e exclamo ao acatamento de Vossa Excelência.

Rio Branco-Ac, 13 de maio de 2025

JOSÉ AUGUSTO SOARES AIACHE
Vereador

CÂMARA MUNICIPAL DE RIO BRANCO
GABINETE DO VEREADOR AIACHE

RELATÓRIO FOTOGRÁFICO

Imagens – Bairro Bahia Nova, Rua São João.

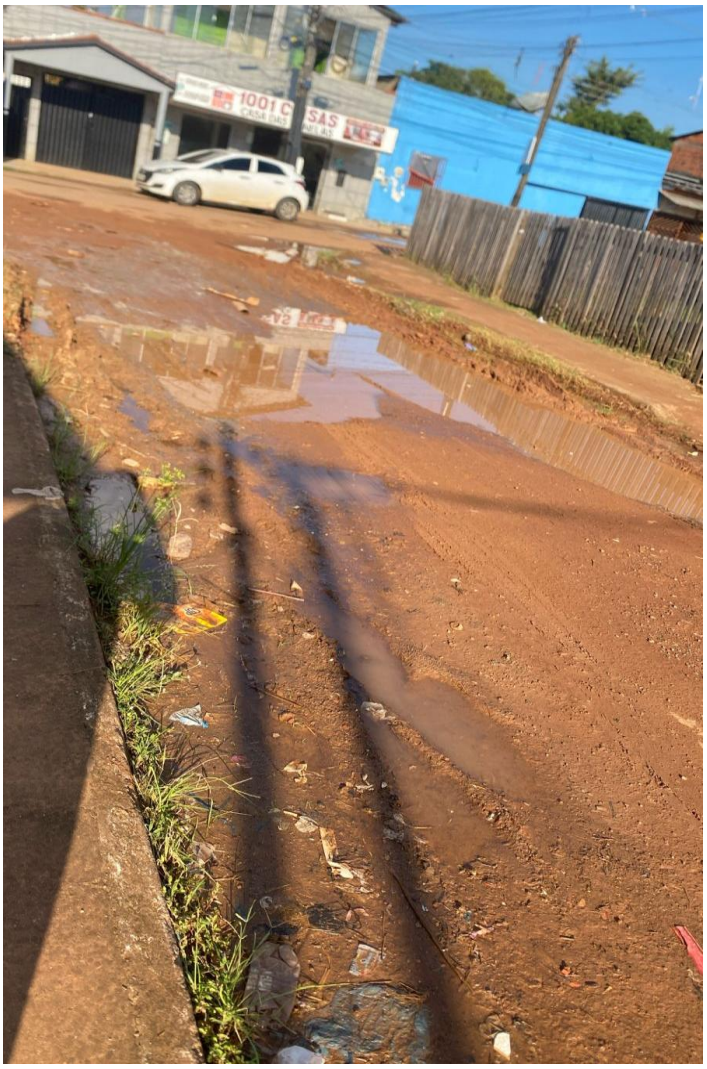

Rio Branco-Ac, 13 de maio de 2025

JOSÉ AUGUSTO SOARES AIACHE