LIDO NO EXPEDIENTE DA SESSÃO 05/04/16
1º Secretário

ESTADO DE RORAIMA
CAMARA MUNICIPAL DE BOA VISTA
GABINETE DO VEREADOR EDILBERTO VERAS

INDICAÇÃO Nº 594 /2016

Excelentíssima Senhora
MIRIAN DOS REIS MELO
Vice-Presidente da Câmara Municipal de Boa Vista

O Vereador que este subscreve, com amparo no art. 110, IX do Regimento Interno, solicita que seja encaminhada a Excelentíssima Senhora TERESA SURITA SAENZ, Prefeita Municipal de Boa vista, a seguinte Indicação.

"QUE A PREFEITURA MUNICIPAL DE BOA VISTA, ATRAVÉS DA SECRETARIA MUNICIPAL DE OBRAS E URBANISMO – SMOU, VIABILIZE O SERVIÇO DE RECAPIAMENTO E MEIO FIO NA RUA DECO FONTELES, NO AEROPORTO".

JUSTIFICATIVA

A Indicação se dá em função da situação caótica que se encontra a rua, causando transtorno aos moradores, em virtude das necessidades acima apresentadas.

Gabinete do Vereador, 22 de março de 2016.

Providenciado Através Ofício
Nº 095 de 05/04/ de 2016

RECEBIDO NA SECRETÁRIA DE APOIO LEGISLATIVO.
EM 01/04/16
ASSINATURA

Antonio Adberto Resende Veras
Vereador (PP)

Câmara Municipal de Boa Vista
Palácio João Evangelista Pereira de Melo
Av. Capitão Ene Garcez, nº 992 - São Francisco - CEP: 69.301-160 - Boa Vista / RR
Fone/Fax: (95) 3084-1389

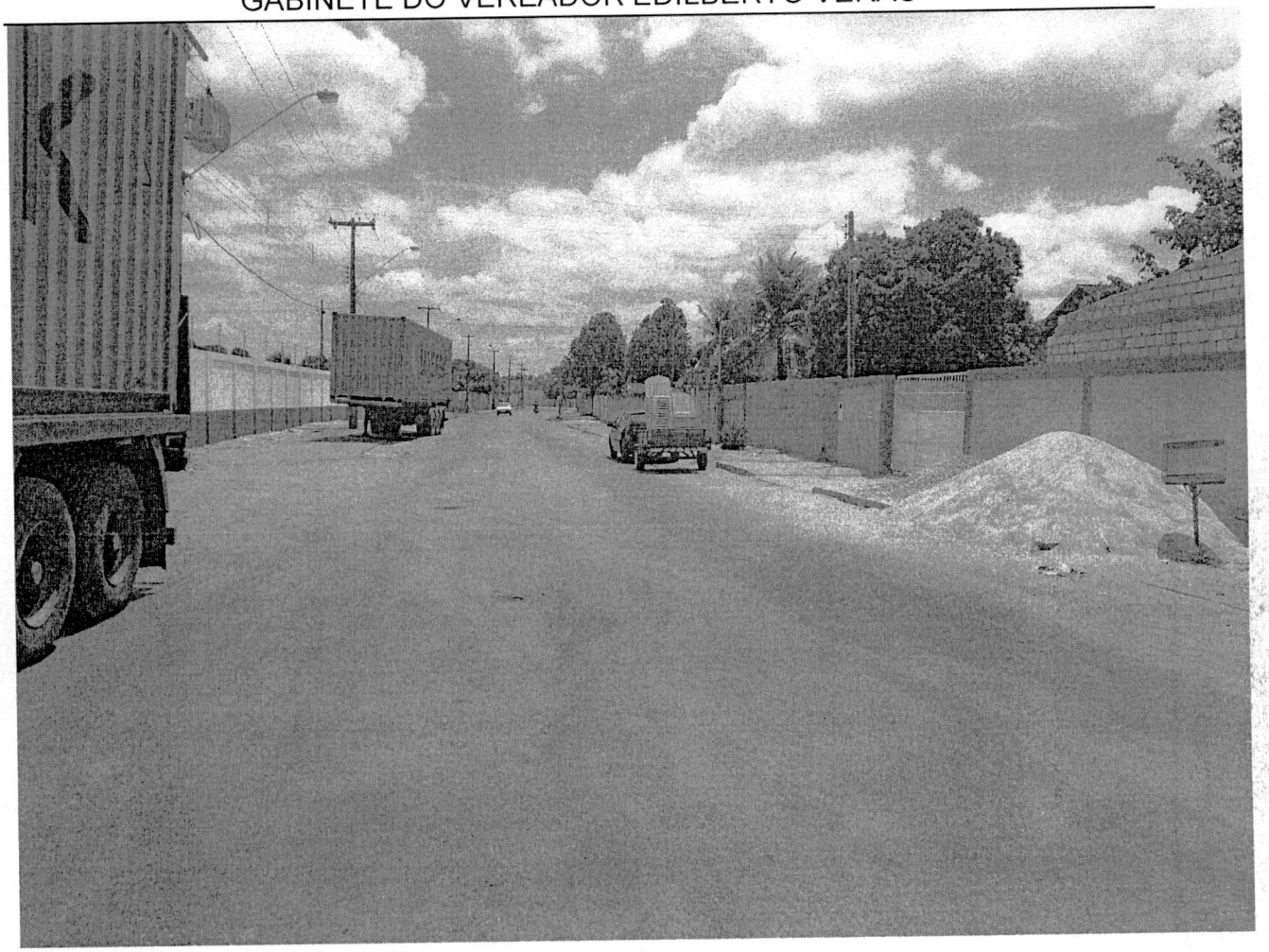

Câmara Municipal de Boa Vista
Palácio João Evangelista Pereira de Melo
Av. Capitão Ene Garcez, nº 992 - São Francisco - CEP: 69.301-160 - Boa Vista / RR
Fone/Fax: (95) 3084-1389


RUA
DECO FONTELES
Aeroporto
Boa Vista