Câmara Municipal de
**João Monlevade**
*Câmara forte, cidade forte!*

BIÊNIO 2023/2024

05 FEV. 2025

# INDICAÇÃO Nº 52/2025

Indico ao Prefeito do Município, Ouvido o Plenário, que determine à Secretaria Competente, construção de uma canaleta com grade para captação de água pluvial na rua Netuno, em frente ao nº 172, no bairro Vera Cruz.

Moradores da referida rua têm enfrentado sérios transtornos causados pelas chuvas, com a água invadindo suas residências e provocando alagamentos como ocorreu no dia 28/12/2024, a cidade foi atingida por uma chuva intensa, que provocou alagamentos em diversos pontos, sendo a residência de número 172 uma das mais atingidas, pois a água invadiu o imóvel, ocasionando danos materiais e colocando em risco a vida dos moradores.

Além disso, toda vez que ocorrem chuvas, os moradores da região se sentem inseguros e temerosos de que suas casas sejam novamente inundadas, principalmente por haver idosos no local.

Portanto, solicito com urgência que essa obra de drenagem seja priorizada, pois ela é essencial para a melhoria das condições de vida dos moradores e para a prevenção de futuros danos no bairro Vera Cruz.

Segue, em anexo, fotos comprobatórias que passam a fazer parte integrante da presente matéria.

Sala de Sessões da Câmara, 5 de fevereiro de 2025.

**BELMAR DINIZ**
**Vereador – PT**

Câmara Municipal de
**João Monlevade**
*Câmara forte, cidade forte!*

05 FEV. 2025

# INDICAÇÃO Nº 52/2025

Indico ao Prefeito do Município, Ouvido o Plenário, que determine à Secretaria Competente, construção de uma canaleta com grade para captação de água pluvial na rua Netuno, em frente ao nº 172, no bairro Vera Cruz.

Moradores da referida rua têm enfrentado sérios transtornos causados pelas chuvas, com a água invadindo suas residências e provocando alagamentos como ocorreu no dia 28/12/2024, a cidade foi atingida por uma chuva intensa, que provocou alagamentos em diversos pontos, sendo a residência de número 172 uma das mais atingidas, pois a água invadiu o imóvel, ocasionando danos materiais e colocando em risco a vida dos moradores.

Além disso, toda vez que ocorrem chuvas, os moradores da região se sentem inseguros e temerosos de que suas casas sejam novamente inundadas, principalmente por haver idosos no local.

Portanto, solicito com urgência que essa obra de drenagem seja priorizada, pois ela é essencial para a melhoria das condições de vida dos moradores e para a prevenção de futuros danos no bairro Vera Cruz.

Segue, em anexo, fotos comprobatórias que passam a fazer parte integrante da presente matéria.

Sala de Sessões da Câmara, 5 de fevereiro de 2025.

**BELMAR DINIZ**
**Vereador – PT**

# INDICAÇÃO

52

- Vereador: Belmar Diniz Data: 30/01/2025

Indico ao Prefeito do Município, Laércio Ribeiro, ouvido o Plenário, que determine à Secretaria Competente, a construção de uma canaleta com grade para captação de água pluvial na rua Netuno, em frente ao nº 172, no bairro Vera Cruz.

Moradores da referida rua têm enfrentado sérios transtornos causados pelas chuvas, com a água invadindo suas residências e provocando alagamentos. No dia 28/12/2024, a cidade foi atingida por uma chuva intensa, que provocou alagamentos em diversos pontos, sendo a residência de número 172 uma das mais atingidas. A água invadiu o imóvel, ocasionando danos materiais e colocando em risco a saúde e o bem-estar dos moradores, principalmente por haver idosos no local.

Além disso, toda vez que ocorrem chuvas, os moradores da região se sentem inseguros e temerosos de que suas casas sejam novamente inundadas. A constante ameaça de alagamentos tem gerado grande ansiedade, afetando a qualidade de vida de todos.

A região enfrenta uma constante dificuldade de drenagem das águas pluviais, que vêm de áreas mais altas, como o morro, e se misturam com o esgoto proveniente de outras residências, o que agrava ainda mais o volume e a intensidade das águas. A falta de uma infraestrutura de drenagem adequada tem causado transtornos recorrentes aos moradores, que já tomaram diversas medidas paliativas, como a instalação de canaletas e a abertura de pisos, mas sem sucesso. A água acumulada nas vias e terrenos baldios acaba se infiltrando nas casas, o que tem se mostrado ineficaz e insuficiente.

Diante disso, é urgente a construção de uma canaleta com grelha ao longo da rua, que permita o escoamento eficiente da água pluvial, evitando o represamento e os danos resultantes. A estrutura deve ser projetada para garantir a captação de grandes volumes de água e permitir o escoamento rápido e seguro, sem comprometer a integridade das residências e o bem-estar da comunidade.

Portanto, solicito com urgência que essa obra de drenagem seja priorizada, pois ela é essencial para a melhoria das condições de vida dos moradores e para a prevenção de futuros danos no bairro Vera Cruz.

Segue, em anexo, fotos comprobatórias que passam a fazer parte integrante da presente matéria.

Luís Gustavo Pereira

p/ Belmar Diniz

Atendido por: _____

CÂMARA MUNICIPAL DE JOÃO MONLEVADE
Recebido em 03/02/25
Horário: 14.211
Secretaria

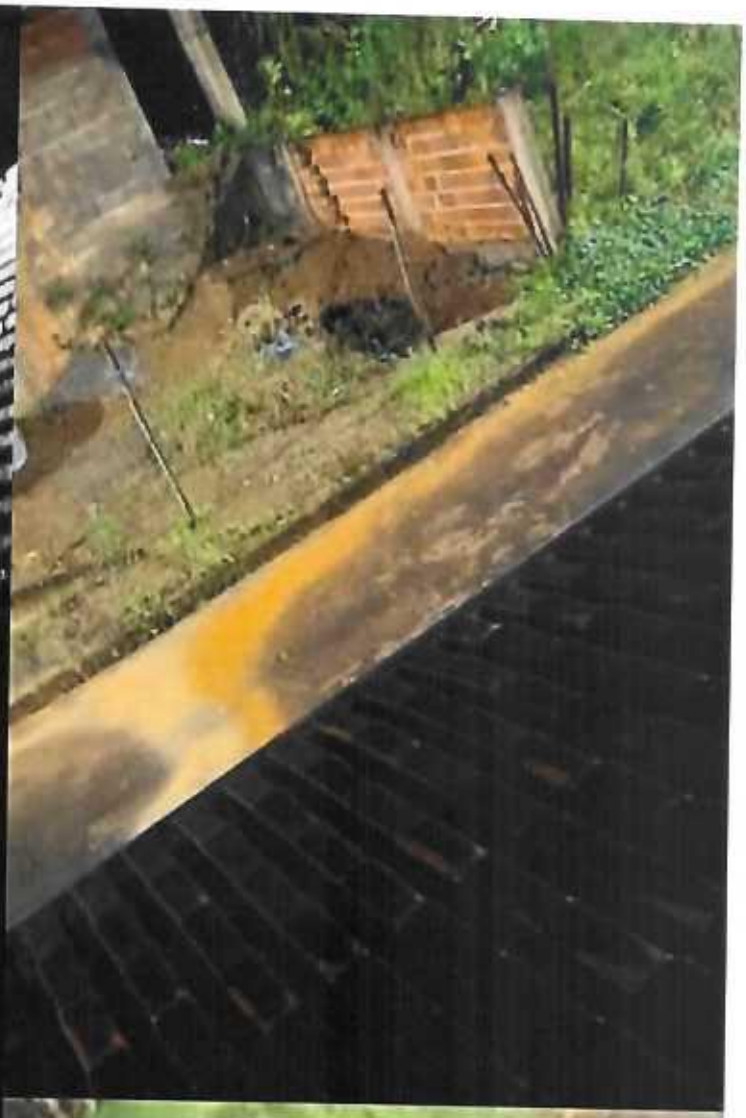

No morro próximo, em outra rua, tem essa canaleta com tampa, pedimos que seja feito esse serviço na Rua Noruega, em frente ao nº172- Vera Cruz

No morro próximo, em outra rua, tem essa canaleta com tampa, pedimos que seja feito esse serviço na Rua Noruega, em frente ao nº172- Vera Cruz