INDICAÇÃO 243 / 2024

Exmo. Sr.
Igor Jonas Souza Costa
Presidente da Mesa Diretora
Câmara Municipal de Congonhas

O Vereador que o presente subscreve em conformidade com as normas regimentais vigentes, ouvido o plenário, vem indicar ao Executivo Municipal que encaminhe ao Departamento competente, solicitando toda infraestrutura urbana na rua 01, bairro Mineirinha, incluindo:

- *Drenagem*
- *Pavimentação*
- *Extensão de rede*

Justificativa:

Tal pedido faz necessário por se tratar de estrada de terra de difícil acesso para os veículos no local principalmente em dias chuvosos, a estrada encontra-se bastante danificada com grande inclinação lateral, com risco de colisão dos veículos que trafegam pelo local. Segue em anexo.

Plenário, 06 de maio de 2024.

Averaldo Pereira da Silva (Pica-Pau)
Vereador

Câmara Municipal de Congonhas
PROTOCOLO GERAL 1637/2024
Data: 06/05/2024 - Horário: 13:55
Legislativo

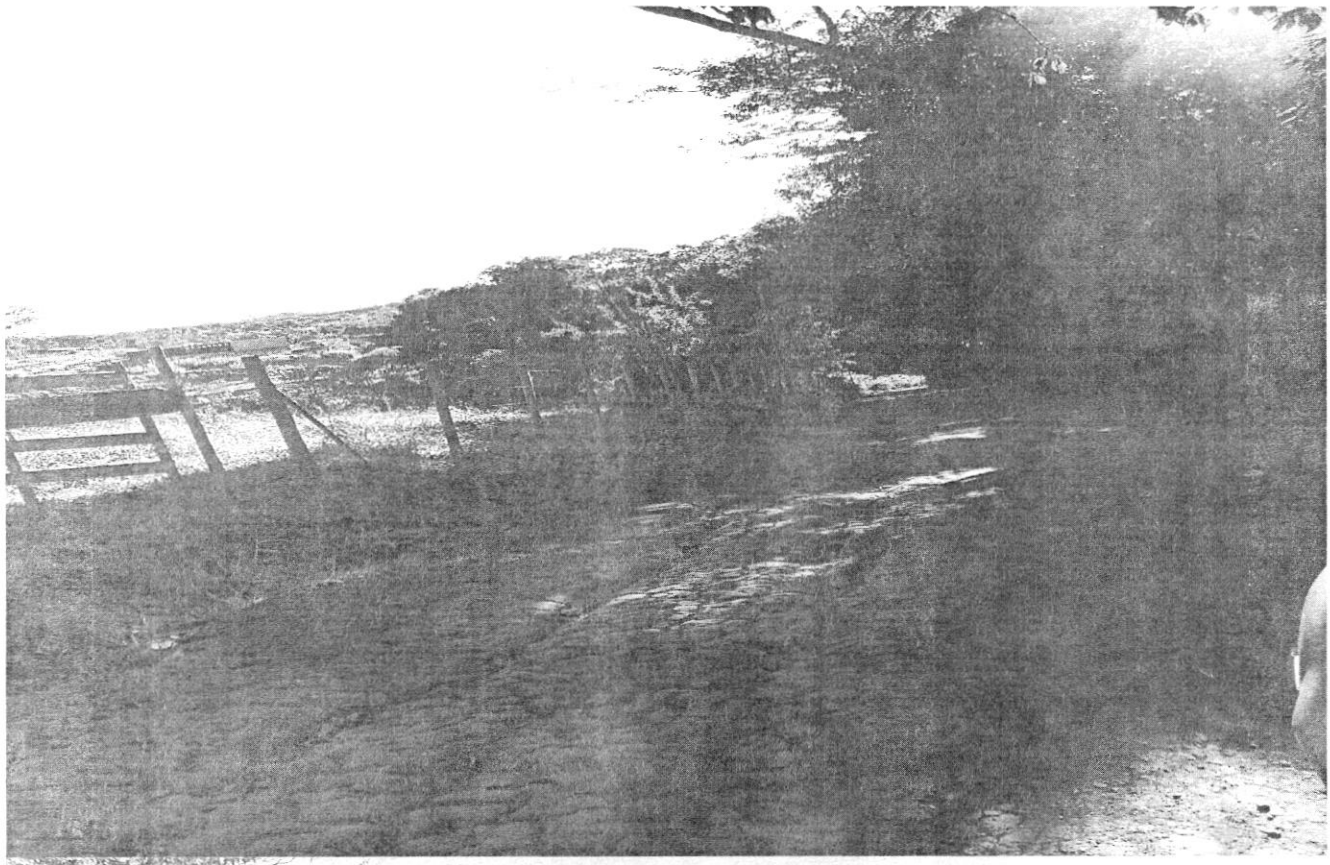



Congonhas CÂMARA MUNICIPAL

Casa do Legislativo Vereador Ênio da Gama

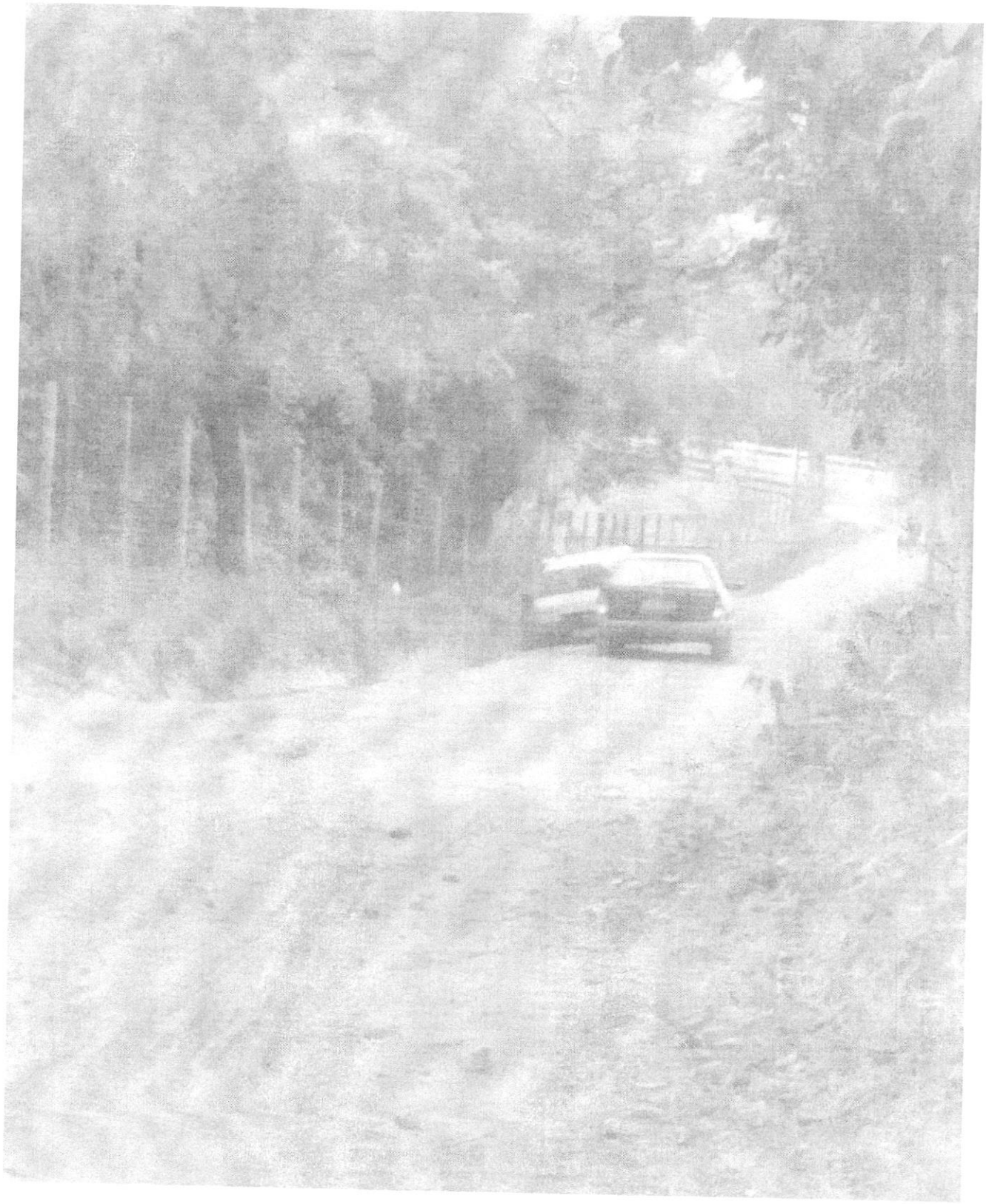

Câmara Municipal de Congonhas
Rua Dr. Pacífico Homem Júnior, 82, Centro, **Congonhas/MG** – Telefone: (31) 3731-1840 – E-mail: camara@congonhas.mg.leg.br
www. **congonhas**.mg.**leg**.br