Câmara Municipal de Ilha Comprida

- Estância Balneária –

GABINETE VEREADOR FÁBIO TONON- PSB

EXMO. SR. PRESIDENTE DA CÂMARA MUNICIPAL DE ILHA COMPRIDA

INDICAÇÃO Nº 162 / 2020

CONSIDERANDO-SE QUE:

- Atendendo a pedidos de munícipes e avaliando as demandas municipais

INDICO, nas formalidades regimentais, ao Exmo. Sr. Prefeito Municipal, **GERALDINO BARBOSA DE OLIVEIRA JUNIOR,** para que seja realizado o serviço de **Manutenção da Passarela e Roçagem na praça do Balneário Samburá**, conforme fotos:


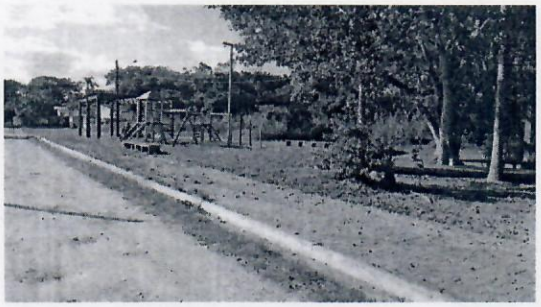

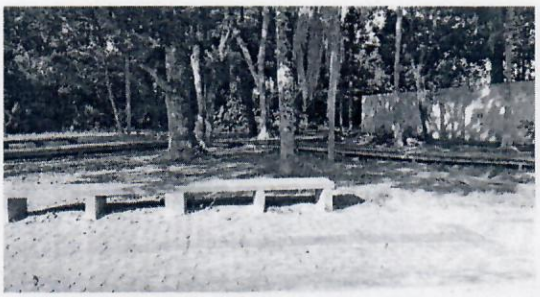

Plenário dos Emancipadores, 03 de Julho de 2020.

FÁBIO TONON
Vereador – PSB

PROTOCOLO GERAL 695/2020
Data: 03/08/2020 - Horário: 17:01
Legislativo - IND 162/2020