CÂMARA MUNICIPAL DE RIO BRANCO - ACRE
RUA 24 DE JANEIRO, 53 - BAIRRO 6 DE AGOSTO

Câmara Municipal de Rio Branco - Est. do Acre - 01 LEGISLATIVO

Autógrafo Nº 88/2013

PROC. LEGISLATIVO Nº	DISTRIBUIÇÃO
DATA: 17 de dezembro de 2013 **NATUREZA:** Projeto de Lei Nº111/2013 **AUTOR:** Executivo Municipal **ASSUNTO:** "Sistematiza as denominações e limites cartográficos toponímicos das vias e demais arruamentos integrantes do perímetro urbano do Município de Rio Branco".	As Comissão Técnicas Setor Legislativo CMRB Em 17/12/2013 - A Procuradoria Geral p/ emitir Parecer no PL Nº 111/2013 Em: 17/12/2013 Artemio Costa Vereador - PSDC Câmara Municipal Rio Branco - Ac Encaminhar a Procuradoria Jurídica. 17/12/13 Aprovado parecer Em. 18/12/2013 Prof. Roger Correa Presidente Aprovado em Redação Final Em 19.12.2013 Prof. Roger Correa Presidente

ANEXO I

REGIONAIS URBANAS ADMINISTRATIVAS E BAIRROS

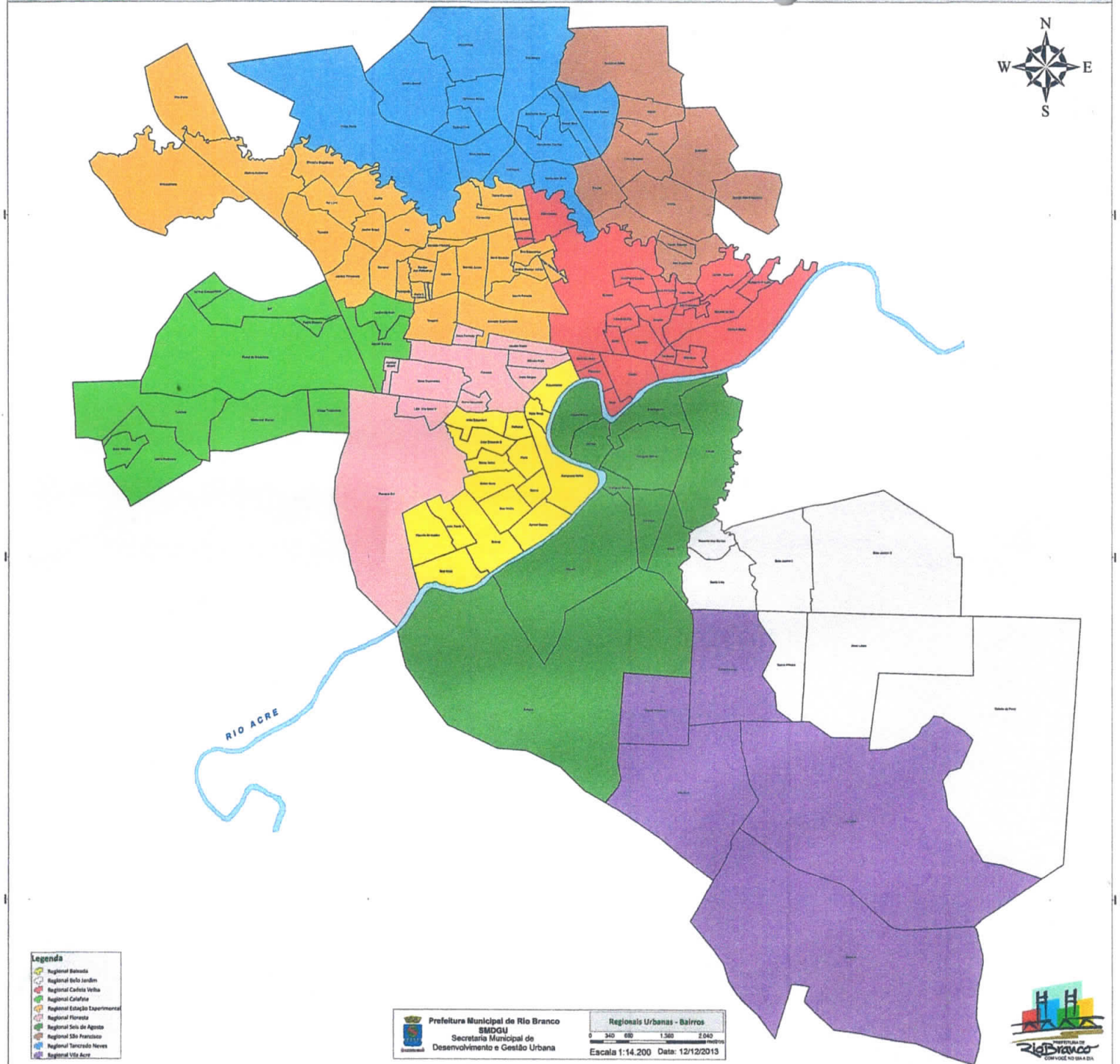

ANEXO III

REGIONAL BELO JARDIM



Prefeitura Municipal de Rio Branco
SMDGU
Secretaria Municipal de
Desenvolvimento e Gestão Urbana

Regional Belo Jardim

0 135 270 540 810 Metros

Escala 1:5.600 Data: 12/12/2013

Legenda

Bairros

Logradouros

ANEXO IV

REGIONAL CADEIA VELHA



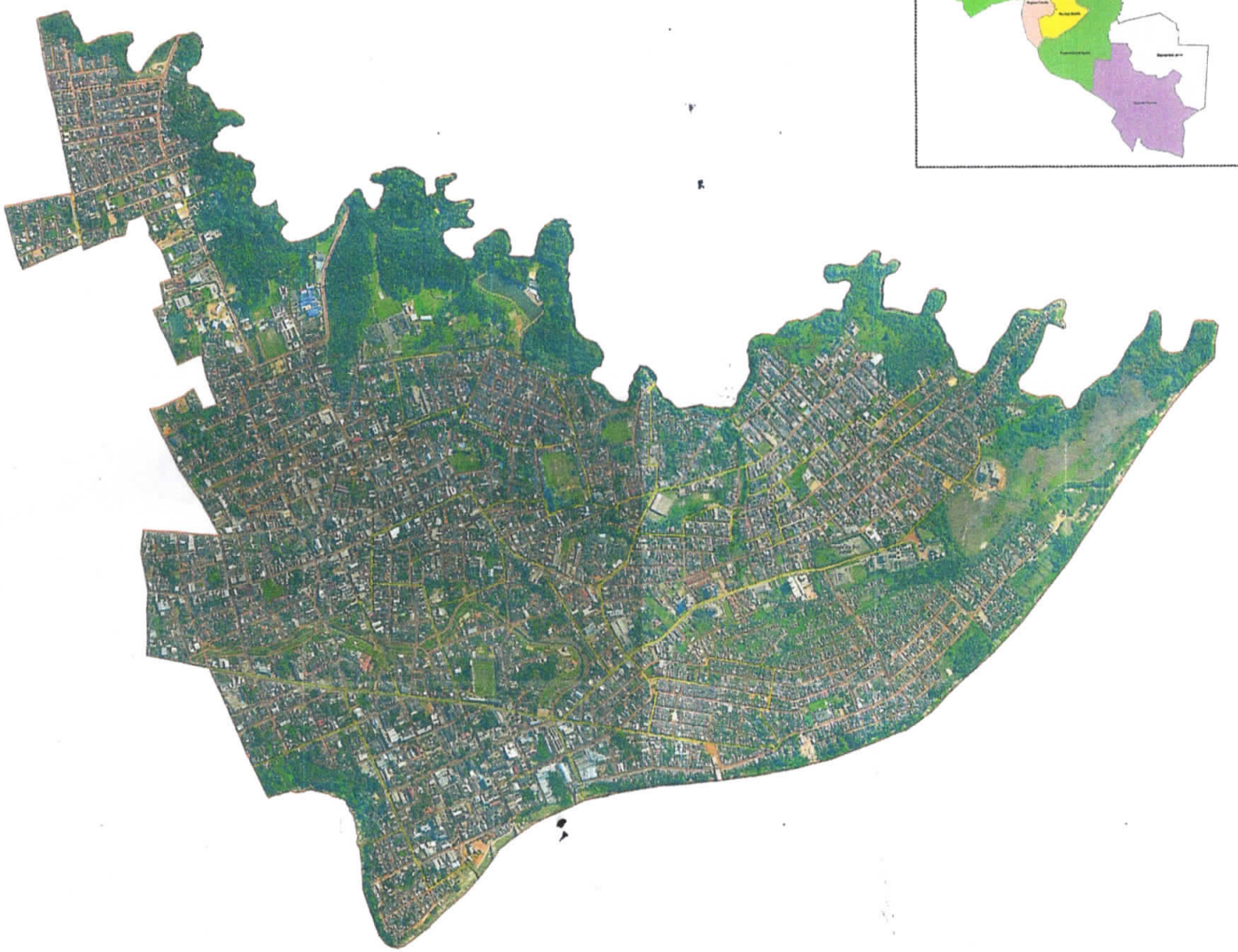

Prefeitura Municipal de Rio Branco
SMDGU
Secretaria Municipal de
Desenvolvimento e Gestão Urbana

Regional Cadeia Velha
0 100 200 400 800 metros
Escala 1:4.250 Data: 12/12/2013

Legenda
Bairros
Logradouros

ANEXO V

REGIONAL CALAFATE



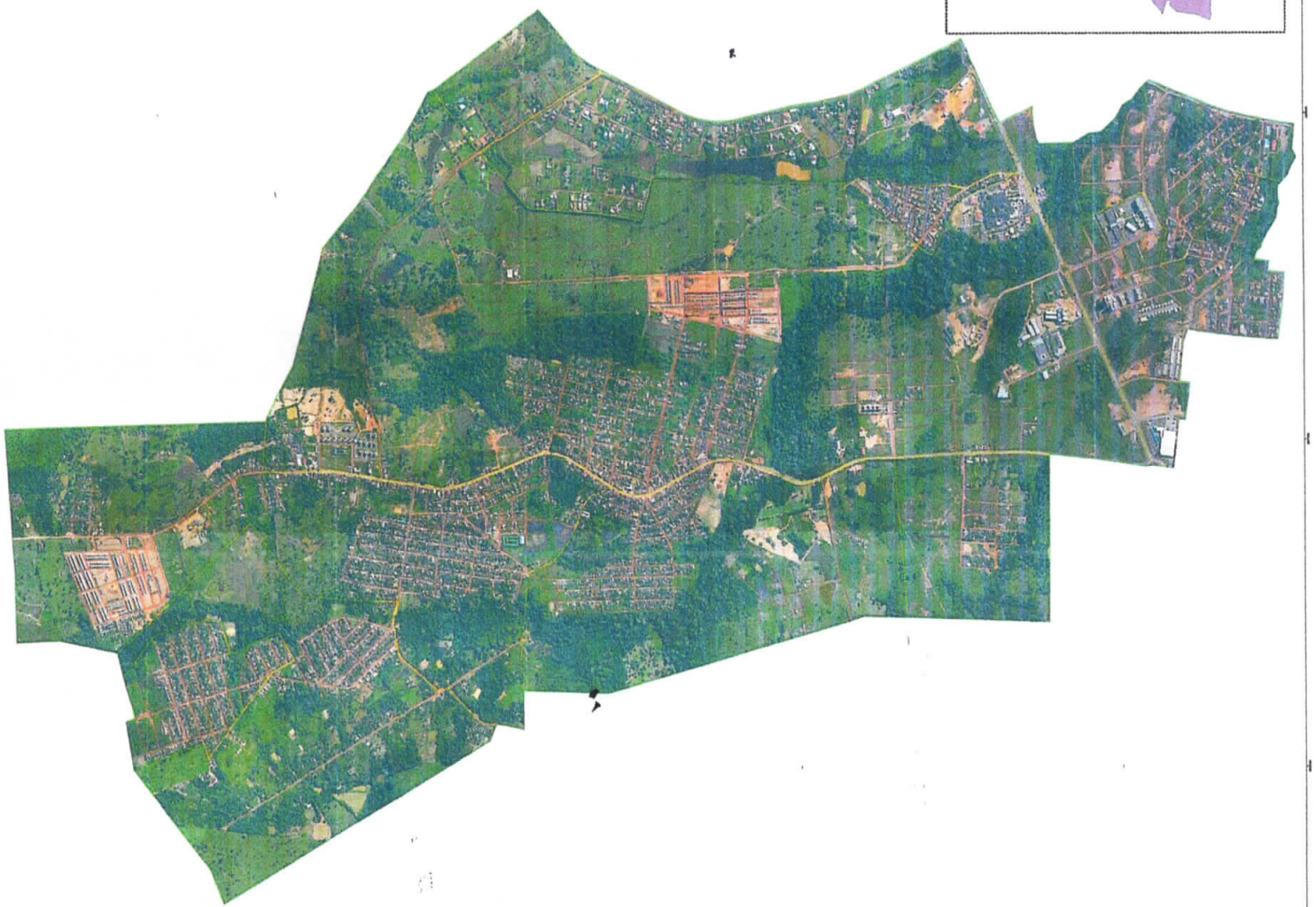

Prefeitura Municipal de Rio Branco
SMDGU
Secretaria Municipal de
Desenvolvimento e Gestão Urbana

Regional Calafate

0 105 210 420 630 metros

Escala 1:4.500 Data: 12/12/2013

Legenda

- Bairros
- Logradouros

ANEXO VI

REGIONAL ESTAÇÃO EXPERIMENTAL



Prefeitura Municipal de Rio Branco
SMDGU
Secretaria Municipal de
Desenvolvimento e Gestão Urbana

Regional Estação Experimental

0 155 310 620 930 metros

Escala 1:6.500 Data: 12/12/2013

Legenda

Bairros

Logradouros

ANEXO VII

REGIONAL FLORESTA

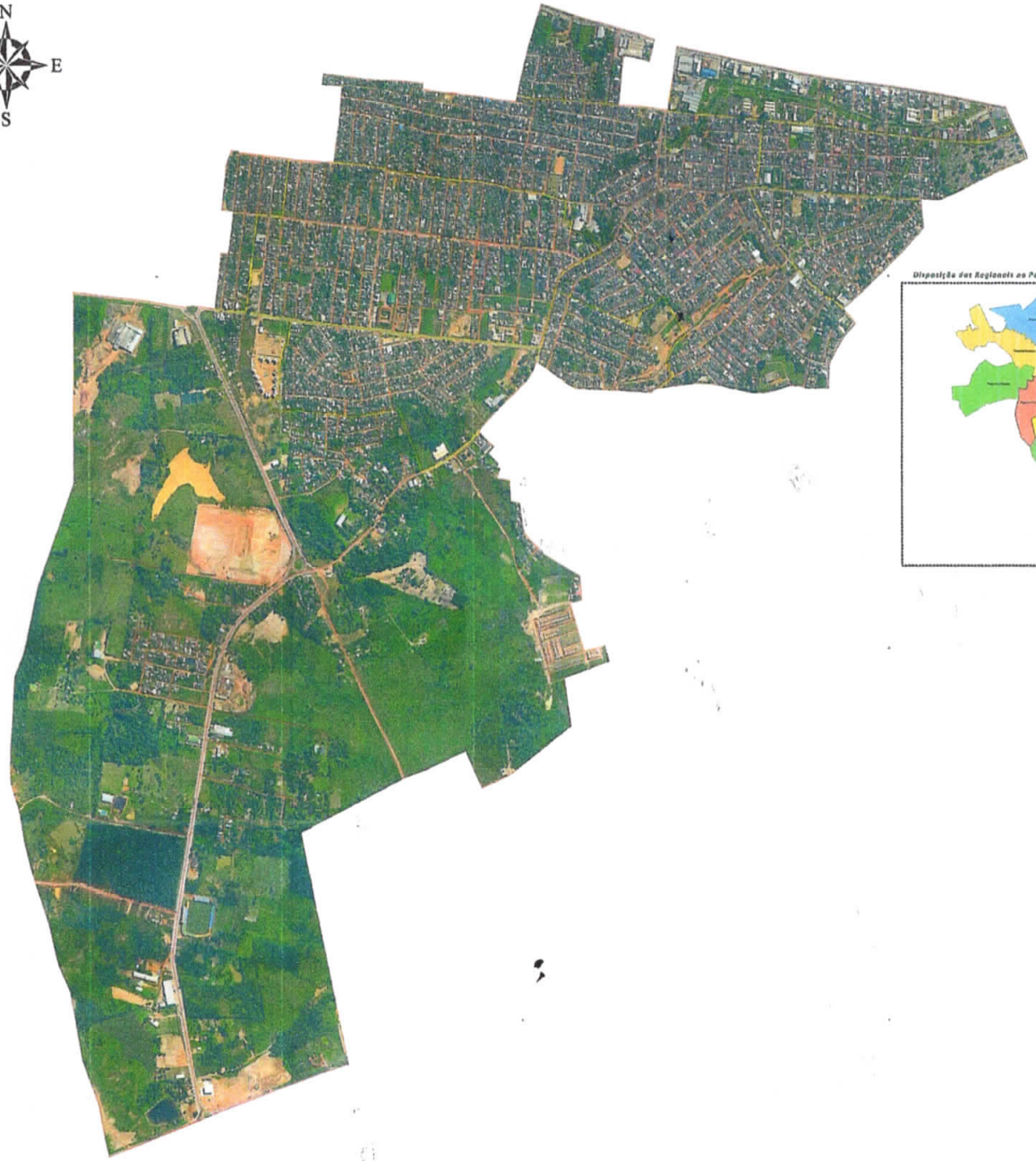

Disposição das Regionais no Perímetro Urbano do Município de Rio Branco



Prefeitura Municipal de Rio Branco
SEMDEU
Secretaria Municipal de
Desenvolvimento e Gestão Urbana

Regional Floresta

0 95 190 380 570 metros

Escala 1:4.000 Data: 12/12/2013

Legenda

Bairros

Logradouros

ANEXO VIII

REGIONAL BAIXADA

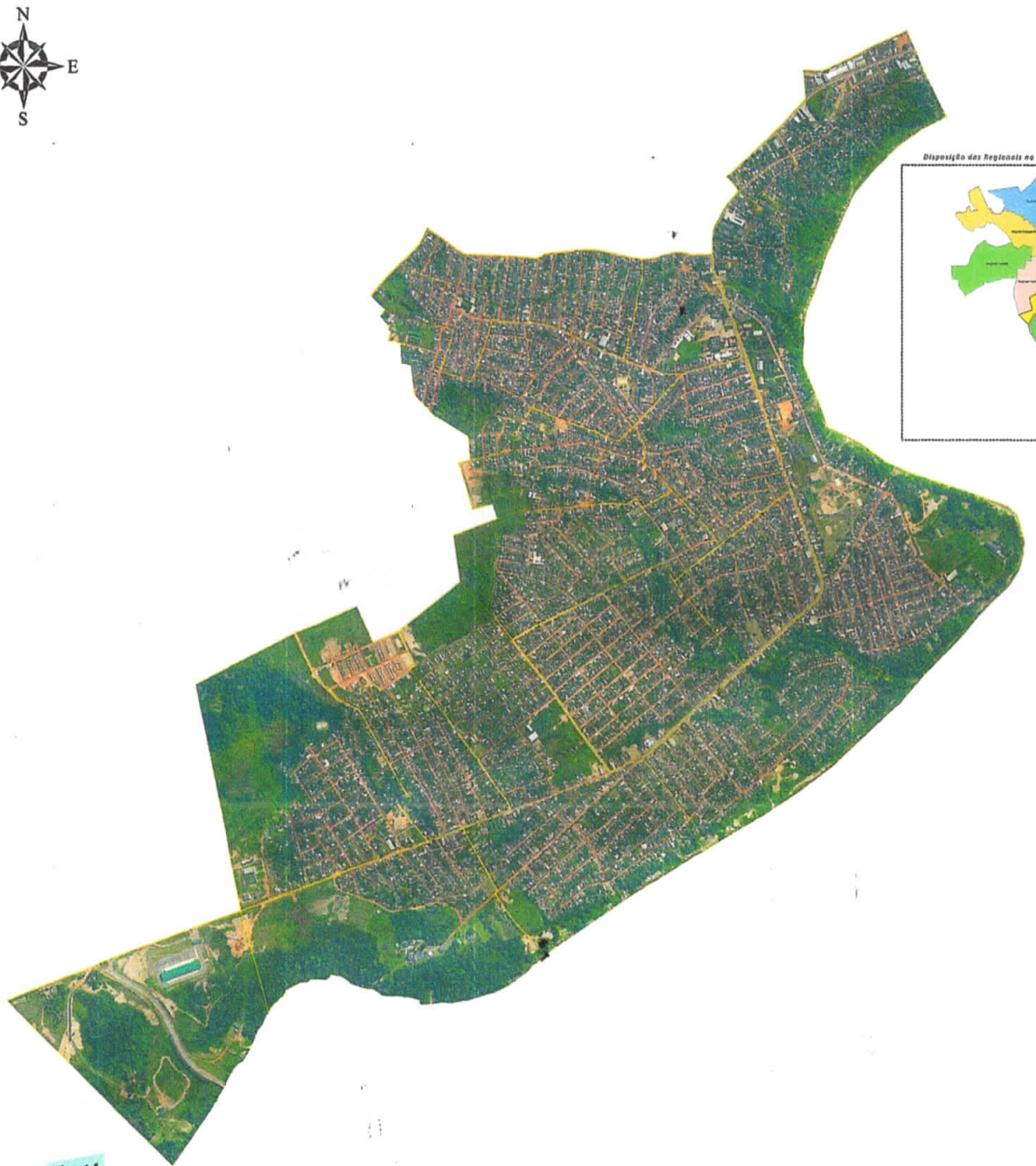

Disposição das Regionais no Perímetro Urbano do Município de Rio Branco



Prefeitura Municipal de Rio Branco
SMDGU
Secretaria Municipal de
Desenvolvimento e Gestão Urbana

Regional João Eduardo

0 95 190 380 570 Metros

Escala 1:4.000 Data: 12/12/2013

Legenda

Bairros

Logradouros

ANEXO IX

REGIONAL SÃO FRANCISCO

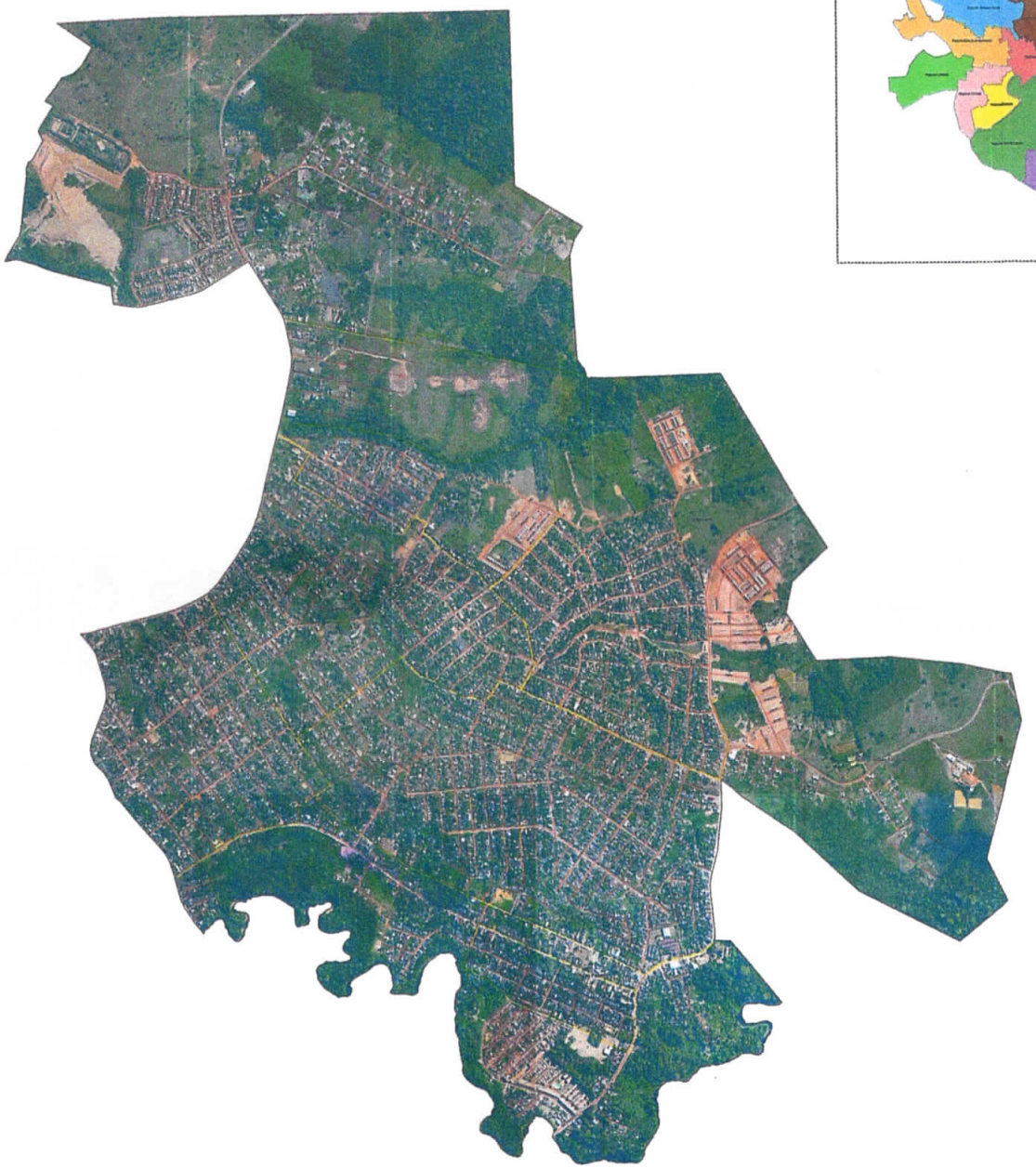



Prefeitura Municipal de Rio Branco
SMDGU
Secretaria Municipal de
Desenvolvimento e Gestão Urbana

Regional São Francisco

0 85 190 380 570 Metros

Escala 1:4.000 Data: 12/12/2013

Legenda

- Bairros
- Logradouros

ANEXO X

REGIONAL SEIS DE AGOST



Disposição das Regionais no Perímetro Urbano do Município de Rio Branco



Prefeitura Municipal de Rio Branco
SMDGU
Secretaria Municipal de
Desenvolvimento e Gestão Urbana

Regional Seis de Agosto

0 150 300 600 900 METROS

Escala 1:6.250 Data: 12/12/2013

Legenda

Bairros

Logradouros

ANEXO XI

REGIONAL TANCREDO NEVES

N

W E

S

Disposição das Regionais no Perímetro Urbano do Município de Rio Branco

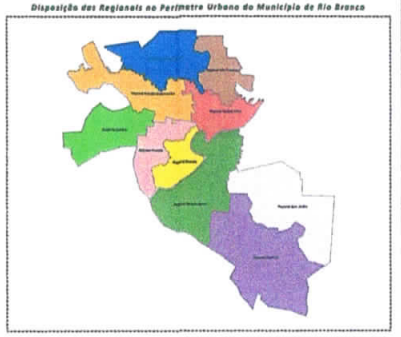



Prefeitura Municipal de Rio Branco
SMDGU
Secretaria Municipal de
Desenvolvimento e Gestão Urbana

Regional Tancredo Neves

0 125 250 500 750 Metros

Escala 1:5.250 Data: 12/12/2013

Legenda

Bairros

Logradouros

Parecer nº. 148 /2013

Da COMISSÃO DE LEGISLAÇÃO, JUSTIÇA E REDAÇÃO FINAL, sobre o Projeto de Lei nº. 111/2013 que Sistematiza as denominações e limites cartográficos toponímicos das vias e demais arruamentos integrantes do perímetro urbano do município de Rio Branco.

Autoria: Executivo Municipal
Relator: Ver. Artemio Costa

I – RELATÓRIO

Cuida-se de Projeto de Lei de nº 111/2013, de iniciativa do Poder Executivo Municipal que sistematiza as denominações e limites cartográficos toponímicos das vias e demais arruamento integrantes do perímetro urbano do Município.

Em linha de justificação o autor alega que a proposta constitui-se de relevância na medida em que objetiva oficializar a identidade dos imóveis sob o aspecto da localização no espaço urbano da cidade. Afirma que a nomenclatura das localidades, lugares de moradia e outros, refletem os sentimentos e as personalidades das pessoas, além de memorizar valores, fatos, figuras de relevo, épocas, usos e costumes.

Aduz que o momento socioeconômico do Município, que passa por considerável desenvolvimento urbanístico decorrente da expansão demográfica, impulsionando a regulamentação das toponímias.

Assevera que o projeto foi desenvolvido com a participação efetiva da população em todas as extensões do perímetro urbano.

Encerra, ressaltando que as designações toponímicas devem ser estáveis e pouco sensíveis às simples modificações de conjuntura, não havendo ser influenciada por critérios subjetivos ou circunstanciais.

Não houve apresentação de emendas.

II - ANÁLISE

O objeto da proposta vem fundado nas competências peculiares reservadas aos Municípios, elencadas no art. 30 e incisos, da Constituição Federal, dispositivo reprisado pelo art. 10, I, da Lei Orgânica do Município.

Tratando-se de denominação de logradouros públicos, é de se destacar que, a teor do art. 23 da Lei Orgânica, a competência para iniciar o processo legislativo é concorrente, podendo tanto ser manejado pelo chefe do Poder Executivo quanto por qualquer membro deste Poder.

Em sendo assim, sob o aspecto da constitucionalidade e juridicidade, a proposta encontra-se apta a regular tramitação.

No mérito, estão evidenciadas a conveniência, oportunidade e utilidade da proposta, uma vez que os objetivos a que se propõe são de relevante interesse público.

III - VOTO.

Ex positis, não havendo óbices de natureza forma e estando a proposta elaborada dentro da técnica legislativa, opinamos por sua integral aprovação.

Sala das Comissões, 17 de dezembro de 2013.

Vereador Artemio Costa
Relator

A **Comissão de Legislação, Justiça e Redação Final**, em reunião nesta data, decide pela Aprovação do Projeto de Lei nº. 111/2013.

Presidente:
Artemio Costa _____
Vice – Presidente:
Antônio Morais _____
Membros Titulares:
Gabriel Forneck_____
Eliane Sinhasique _____
Clézio Moreira_____

ANEXO XII

REGIONAL VILA ACRE

Disposição das Regionais no Perímetro Urbano do Município de Rio Branco

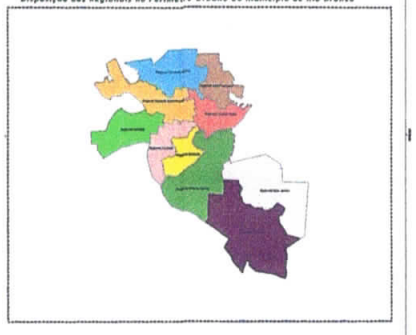

Prefeitura Municipal de Rio Branco
SMDGU
Secretaria Municipal de Desenvolvimento e Gestão Urbana

Regional Vila Acre
0 155 310 620 930 metros
Escala 1:6.500 Data: 12/12/2013

Legenda
Bairros
Logradouros

CÂMARA MUNICIPAL DE RIO BRANCO - ACRE
Rua 24 de Janeiro, nº53 – Bairro 06 de Agosto.

Parecer nº. 08 /2013

Da COMISSÃO DE URBANISMO, INFRA ESTRUTURA E TRANSPORTE, sobre o Projeto de Lei nº. 111/2013 que Sistematiza as denominações e limites cartográficos toponímicos das vias e demais arruamentos integrantes do perímetro urbano do município de Rio Branco.

Autoria: Executivo Municipal
Relator: Ver. Gabriel Forneck

I – RELATÓRIO

De autoria do chefe do Poder Executivo, o Projeto de Lei de nº 111/2013, tem por finalidade sistematizar as denominações e limites cartográficos toponímicos das vias e demais arruamentos integrantes do perímetro urbano do Município de Rio Branco.

Em suma, a proposta tende a dar nomes as localidades e lugares de moradia.

II - ANALISE.

Como é de estilo os aspectos legais foram devidamente apreciados pela Comissão de Legislação, Justiça e Redação Final.

A toponímia nada mais é que a denominação a que se atribui a determinada localidade, com nomes próprios e suas origens.

A cidade de Rio Branco, cuja densidade populacional cresce a cada ano, já carecia de medida de sistematização de suas vias e arruamentos. Já se mostrava meras indicações de logradouros sem a devida indicação de seus nomes.

Imaginar uma cidade com mais de trezentos mil habitantes e com nomes de vias e demais logradouros não conhecidos, é expor os munícipes à situação incomoda.

A proposta em epigrafe tende a preencher esta lacuna, e o faz respeitando tradições e costumes locais, devotando, em muitos casos, todos os encômios àquelas figuras de relevo e que se identificam com a população.

Ademais, a implementação definitiva do objeto constante da matéria significará o cumprimento de uma função social da cidade, nos exatos termos do que reza o art. 182 da Constituição Federal.

Com efeito, diante dos argumentos suscitados pelo autor em suas razões, mostra-se claro que os limites cartográficos toponímicos das vias da cidade se fazem prementes, permitindo, assim, que nossos munícipes não passem por agruras quando da localização de determinado logradouro.

III - VOTO.

Ante o exposto, o voto é pela aprovação integral do projeto de lei de nº 111/2013.

Sala das Comissões, 17 de dezembro de 2013.

Vereador Gabriel Forneck
Relator

A **Urbanismo, Infra Estrutura e Transporte,**, em reunião nesta data, decidi pela Aprovação do Projeto de Lei nº. 111/2013.

Presidente:
Ver. Gabriel Forneck _____
Vice- Presidente:
Ver. Manuel Marcos _____
Membros Titulares:
Ver. Artemio Costa _____
Verª Roselane Jardim _____
Ver. Clézio Moreira _____

CÂMARA MUNICIPAL DE RIO BRANCO – ACRE
Rua 24 de Janeiro, nº53 – Bairro 06 de Agosto

Parecer nº. 126 /13
Projeto de Lei nº 111/2013
Autoria: Executivo Municipal
Ementa: **"Sistematiza as denominações e limites cartográficos toponímicos das vias e demais arruamentos integrantes do perímetro urbano do Município de Rio Branco".**

Ficam aprovados em Redação Final, todos os termos do Projeto de Lei nº. 111/2013, de autoria do Poder Executivo Municipal que **"Sistematiza as denominações e limites cartográficos toponímicos das vias e demais arruamentos integrantes do perímetro urbano do Município de Rio Branco".**

Sala das Sessões, **"Edmundo Pinto de Almeida Neto"** em 19 de dezembro de 2013.

1.

Câmara Municipal de Rio Branco
02
LEGISLATIVO
- Est. do Acre -

MENSAGEM GOVERNAMENTAL Nº 78/2013

Senhor Presidente,

Senhoras Vereadoras,

Senhores Vereadores,

Temos a honra de submeter à elevada consideração de Vossas Excelências, o Projeto de Lei que **sistematiza as denominações e limites cartográficos toponímicos das vias e demais arruamentos integrantes do perímetro urbano do Município de Rio Branco**.

A Toponímia – definida etimologicamente como o estudo histórico ou linguístico da origem dos nomes próprios dos lugares – reserva, neste contexto, especial significado, pois que perfaz elemento indispensável de identificação, orientação, comunicação e localização dos imóveis urbanos, traduzindo ainda objeto de intervenção tradicional do poder local em que se revela como uma das formas do Município absorver o patrimônio cultural no universo da gestão territorial.

Câmara Municipal de Rio Branco
03
LEGISLATIVO
- Est. do Acre -

Neste sentido, o presente Projeto de Lei constitui-se de relevância na medida em que objetiva oficializar a identidade dos imóveis sob o aspecto da localização no espaço urbano da Cidade, sobrelevando mencionar que a nomenclatura das localidades, lugares de moradia e outros, refletem – e deverão mesmo refletir – os sentimentos e as personalidades das pessoas, além de memoriar valores, fatos, figuras de relevo, épocas, usos e costumes que traduzem a memória das populações, devendo, portanto, tal escolha, atribuição e alteração dos topônimos rodear-se de particular cuidado pautando-se em critérios de rigor, coerência e isenção.

Importa trazer a lume o momento socioeconômico que passa Rio Branco em que o considerável desenvolvimento urbanístico com a decorrente expansão demográfica impulsionou, por certo, a necessidade de regulação das toponímias, sendo, desta forma, inaugurada a criação do modelo de sua gestão a partir de regulamentação própria que definirá os métodos e procedimentos para sua consecução no desenvolvimento da Cidade.

O presente projeto foi desenvolvido através de pesquisas com a participação popular em todas as extensões do perímetro urbano do Município de Rio Branco, inicialmente composto por 10 (dez) regionais, com 142 (cento e quarenta e dois) bairros.

Câmara Municipal de Rio Branco
04
LEGISLATIVO
Est. do Acre

Na primeira fase do Projeto, foi realizada uma análise dos mapas dos bairros de Rio Branco, fornecidos pelos CORREIOS. Dessa forma, iniciou-se a estruturação, através de tabelas de nomes que deveriam ser revistos e emissão de mapas para as pesquisas, elaborando assim, o primeiro material para distribuição nas comunidades.

Durante esse período de execução foram convocadas reuniões com os representantes das regionais e os presidentes das associações dos bairros do Município, bem como visita de campo, que contou com a participação da comunidade na escolha dos nomes das ruas em conflito.

Oportuno, finalmente, ressaltar que as designações toponímicas devem ser estáveis e pouco sensíveis às simples modificações de conjuntura, não devendo ser influenciada por critérios subjetivos ou circunstanciais, embora possam, certamente, exprimir alterações relevantes no contexto social local.

Ante ao exposto, espero e confio que esta proposição seja aprovada pela unanimidade dos membros dessa Ilustre Câmara Municipal, ao mesmo tempo reitero a Vossa Excelência e seus nobres pares, os meus protestos de admiração e apreço.

Respeitosamente,

Rio Branco-AC, 16 de dezembro de 2013.

Marcus Alexandre
Prefeito de Rio Branco

MUNICÍPIO DE RIO BRANCO

ESTADO DO ACRE

PREFEITURA MUNICIPAL DE RIO BRANCO

Câmara Municipal de Rio Branco - Est. do Acre - 05 LEGISLATIVO fls.

À(s)Comissão(ões)
CCJ .2
CUIT
Em 17/12/2013
Roger Correa
Presidente CMRB

PROJETO DE LEI Nº 111 DE 17 DE 12 DE 2013

"Sistematiza as denominações e limites cartográficos toponímicos das vias e demais arruamentos integrantes do perímetro urbano do Município de Rio Branco."

O PREFEITO DO MUNICÍPIO DE RIO BRANCO – ACRE, usando das atribuições que lhe são conferidas por Lei, **FAÇO SABER,** que a Câmara Municipal de Rio Branco aprovou e eu sanciono a seguinte Lei:

Art. 1° A denominação dos logradouros públicos, bairros, regionais administrativas e limites cartográficos, passam a vigorar conforme o constante nos anexos I a XII.

Art. 2° Os anexos estão dispostos da seguinte forma:

Anexo I: Mapa do perímetro urbano com a divisão das regionais administrativas e bairros;

Anexo II: Lista de Logradouros do Município de Rio Branco por regionais administrativas e bairros;

Anexo III: Mapa da Regional Belo Jardim com a denominação dos logradouros públicos, bairros e limites cartográficos;

Anexo IV: Mapa da Regional Cadeia Velha com a denominação dos logradouros públicos, bairros e limites cartográficos;

Anexo V: Mapa da Regional Calafate com a denominação dos logradouros públicos, bairros e limites cartográficos;

Anexo VI: Mapa da Regional Estação Experimental com a denominação dos logradouros públicos, bairros e limites cartográficos;

Câmara Municipal de Rio Branco
06
LEGISLATIVO
Est. do Acre

Anexo VII: Mapa da Regional Floresta com a denominação dos logradouros públicos, bairros e limites cartográficos;

Anexo VIII: Mapa da Regional Baixada com a denominação dos logradouros públicos, bairros e limites cartográficos;

Anexo IX: Mapa da Regional São Francisco com a denominação dos logradouros públicos, bairros e limites cartográficos;

Anexo X: Mapa da Regional Seis de Agosto com a denominação dos logradouros públicos, bairros e limites cartográficos;

Anexo XI: Mapa da Regional Tancredo Neves com a denominação dos logradouros públicos, bairros e limites cartográficos;

Anexo XII: Mapa da Regional Vila Acre com a denominação dos logradouros públicos, bairros e limites cartográficos.

Art. 3° As novas delimitações e designações dos logradouros públicos, bairros, regionais administrativas e limites cartográficos, definidos a partir da publicação desta Lei e observará as diretrizes da Legislação vigente.

Art. 4° Esta Lei entra em vigor na data de sua publicação.

Rio Branco-Acre, 16 de dezembro de 2013, 125° da república, 111° do Tratado de Petrópolis, 52° do Estado do Acre e 130° do Município de Rio Branco.

Marcus Alexandre
Prefeito de Rio Branco

Câmara Municipal de Rio Branco
07
LEGISLATIVO
- Est. do Acre -

ANEXO II

LISTA DE LOGRADOUROS DO MUNICÍPIO DE RIO BRANCO POR REGIONAIS ADMINISTRATIVAS E BAIRROS

REGIONAL BAIXADA

Bairro Aeroporto Velho

1. Beco Barracão
2. Beco Batista
3. Beco Vaudiza Alencar
4. Beco Da Lucinda
5. Beco Jucelino
6. Estrada Dep. José Rui Da Silveira Lino
7. RuaAcre
8. RuaAntônio Boto
9. RuaAri Rodrigues
10. Rua Bejamin
11. Rua Ceará
12. Rua Coração De Jesus
13. Rua Estado Do Acre
14. Rua Francisco Lopes
15. Rua Francisco Vieira
16. Rua Lúcio Batista
17. Rua Plácido De Castro
18. Rua Rádio Farol

Câmara Municipal de Rio Branco
08
LEGISLATIVO
Fls.
Est. do Acre

19. Rua Rio Grande Do Sul
20. Rua Rosas
21. Rua Santos Dumont
22. Rua Sargento Daniel
23. Rua Terminal
24. Rua Xapuri
25. Travessa Estado Da Guanabara
26. Travessa Pista
27. Travessa Franco Silva

Bairro Ayrton Sena

1. Beco Do Passarinho
2. Estrada Dep. José Rui Da Silveira Lino
3. Rua Abacaxi
4. Rua Barro
5. Rua Beira Rio
6. Rua Campo Novo
7. Rua Da Prata
8. Rua Esmeralda
9. Rua Jatobá
10. Rua Passo Fundo
11. Rua Salinas
12. Rua Turiba
13. Travessa Ayrton Senna

Câmara Municipal de Rio Branco
09
LEGISLATIVO
Est. do Acre

14. Travessa Campinas
15. Travessa Côco
16. Travessa Do Bronze
17. Travessa Jataí
18. Travessa Sino
19. Travessa Três Cinco
20. Travessa Vilage Maciel
21. Travessa Zacarias

Bairro Bahia Nova

1. Beco São Cristóvão
2. Rua 13 De Maio
3. Rua 15 De Novembro
4. Rua 17 De Setembro
5. Rua 26 De Junho
6. Rua Afonso Pena
7. Rua Avelã
8. Rua Boa União
9. Rua Caburi
10. Rua Diamante
11. Rua Estácio De Sá
12. Rua Gameleira
13. Rua Lagoinha
14. Rua Mangaba

Câmara Municipal de Rio Branco
10
LEGISLATIVO
- Est. do Acre -

15. Rua Manoel Ribeiro
16. Rua Mendes Sá
17. Rua Morango
18. Rua Ramos De Azevedo
19. Rua Romã
20. Rua Santa Rita
21. Rua São Izidoro
22. Rua São Miguel
23. Rua Tancredo Neves
24. Travessa 13 De Junho
25. Travessa Alegria
26. Travessa Bom Jesus
27. Travessa Cacau
28. Travessa Caju
29. Travessa Dona Zezinha
30. Travessa Estrela
31. Travessa Framboesa
32. Travessa Jenipapo
33. Travessa Mercúrio
34. Travessa Pera
35. Travessa Pitanga
36. Travessa Rubi
37. Travessa São Bernardo
38. Travessa São Magno
39. Travessa Vitória

Câmara Municipal de Rio Branco
11
LEGISLATIVO
Est. do Acre

Bairro Bahia Velha

1. Rua Carlota Joaquina
2. Rua Cecília Freitas
3. Rua Dom João VI
4. Rua Estácio De Sá
5. Rua João Edmar
6. Rua Lagoinha
7. Rua Mauã
8. Rua Mendes Sá
9. Rua Santa Cruz
10. Rua Santa Maria
11. Rua Santa Paulina
12. Rua Santa Rita
13. Rua São Salvador
14. Rua Vera Cruz
15. Travessa Bandeirante
16. Travessa Bom Jesus
17. Travessa Canadá
18. Travessa Chico Mendes
19. Travessa Hélio Melo
20. Travessa Jessé Santiago
21. Travessa José Guiomard
22. Travessa Marília
23. Travessa Tarauacá

Câmara Municipal de Rio Branco
12
LEGISLATIVO
Cs.
- Est. do Acre -

Bairro Boa União

1. Estrada Dep. José Rui Da Silveira Lino
2. Estrada Transacreana
3. Rua 01 De Abril
4. Rua 06 De Maio
5. Rua 10 De Janeiro
6. Rua 10 De Novembro
7. Rua 13 De Maio
8. Rua 16 De Julho
9. Rua 19 De Outubro
10. Rua 20 De Novembro
11. Rua 25 De Fevereiro
12. Rua 26 De Junho
13. Rua 26 De Setembro
14. Rua 27 De Setembro
15. Rua Afonso Pena
16. Rua Boa União
17. Rua Das Palmas
18. Rua Fares Fegali
19. Rua Laranja
20. Rua Rádio Farol
21. Travessa Mangueira
22. Travessa Melancia

Câmara Municipal de Rio Branco
13
LEGISLATIVO
- Est. do Acre -

Bairro Boa Vista

1. Estrada Dep. José Rui Da Silveira Lino
2. Estrada Transacreana
3. Rua Beija Flor
4. Rua Das Flores
5. Rua Futuro
6. Rua João Amâncio
7. Rua Operários
8. Rua Orleir Cameli
9. Rua São Batista
10. Travessa 16 De Janeiro
11. Travessa Bem Te Vi
12. Travessa Dorila Vasque
13. Travessa Jerônimo
14. Travessa Liberdade
15. Travessa Torre

Bairro Glória

1. Rua 15 De Novembro
2. Rua Afonso Pena
3. Rua Cavalcante
4. Rua Ceará
5. Rua Chico Lorenço

Câmara Municipal de Rio Branco - Est. do Acre -
14
LEGISLATIVO

6. Rua Das Palmas
7. Rua Glória
8. Rua Havai
9. Rua Jambo
10. Rua Rádio Farol
11. Rua Salgueiro
12. Rua Santa Rita
13. Rua São Lucas
14. Travessa Cajazeira
15. Travessa Corinthians
16. Travessa Jorge Ramos
17. Travessa Mangueiral

Bairro João Eduardo I

1. Estrada da Floresta
2. Rua Ana Nery
3. Rua Anastácia
4. Rua Antônio José Nogueira
5. Rua Ariquemes
6. Rua Caixa D´Agua
7. Rua Campo Grande
8. Rua Francisco Xavier Maia
9. Rua Jacó
10. Rua João Nogueira

Câmara Municipal de Rio Branco
15
LEGISLATIVO
- Est. do Acre -

11. Rua João Raimundo
12. Rua Madre Tereza
13. Rua Montevideo
14. Rua Rui Lino
15. Rua Santa Clara
16. Rua Santa Juliana
17. Rua Santo Antônio
18. Rua São Luiz
19. Rua São Marcelo
20. Rua São Marcos
21. Rua São Nicolau
22. Rua São Raimundo
23. Rua São Sebastião
24. Rua São Tadeu
25. Sem Nome
26. Travessa Esperança
27. Travessa Guanabara
28. Travessa Osasco
29. Travessa São Peregrino

Bairro João Eduardo II

1. Rua Alvaro Cézar
2. Rua Ariquemes
3. Rua Campo Grande

Câmara Municipal de Rio Branco
16
LEGISLATIVO
Fls.
Est. do Acre

4. Rua Coimbra
5. Rua Habitar Brasil
6. Rua Hosana Carneiro
7. Rua Jacó
8. Rua João Edmar
9. Rua José Franco
10. Rua Mauã
11. Rua Mendes Sá
12. Rua Santa Cecília
13. Rua Santa Clara
14. Rua Santa Juliana
15. Rua Santa Madalena
16. Rua Santo André
17. Rua São Marcos
18. Rua São Raimundo
19. Rua São Salvador
20. Travessa Alencar
21. Travessa Apucarana
22. Travessa Carlos Santos
23. Travessa Esperança
24. Travessa Hélio Melo
25. Travessa Itamarati
26. Travessa Jerusalém
27. Travessa Jessé Santiago
28. Travessa José Guiomard

Câmara Municipal de Rio Branco - Est. do Acre -
17
LEGISLATIVO
Cs.

29. Travessa Leão De Judá
30. Travessa Lisboa
31. Travessa Maria Amélia
32. Travessa Maria Luiza Da Conceição
33. Travessa Messias
34. Travessa Portugal
35. Travessa Santa Bárbara
36. Travessa Santa Margarida

Bairro João Paulo II

1. Estrada da Transacreana
2. Rua Suriname
3. RuaAdalberto Sena
4. RuaCosta Do Marfim
5. RuaCroácia
6. RuaDr. Victor
7. RuaEl Salvador
8. RuaFilândia
9. RuaIndonésia
10. Rua Jamaica
11. Rua João Amâncio
12. Rua Jordânia
13. Rua Juricaba
14. Rua Letônia

Câmara Municipal de Rio Branco - Est. do Acre - 18 LEGISLATIVO

15. Rua Noruega
16. Rua Panamá
17. Rua Ruanda
18. Rua San Marino
19. Rua São Bento
20. Rua São José
21. Rua Sebastião Amâncio
22. Rua Servia
23. Rua Tabosa
24. Rua Tiradentes
25. Travessa José Aluídio
26. Travessa Santa Terezinha

Bairro Palheiral

1. Beco do Doquinha
2. Estrada Dep. José Rui Da Silveira Lino
3. RuaCaixa D´Agua
4. RuaCampo Grande
5. RuaFrancisco Xavier Maia
6. Rualtaipú
7. RuaRio Grande Do Sul
8. RuaSanto André
9. RuaSão Salvador
10. Rua Tião Natureza

Câmara Municipal de Rio Branco - Est. do Acre -
19
LEGISLATIVO
65.

Bairro Pista

1. Estrada Dep. José Rui Da Silveira Lino
2. Rua04 De Outubro
3. Rua15 De Novembro
4. Rua16 De Outubro
5. RuaBlumenau
6. RuaCeará
7. RuaCecília Freitas
8. RuaCondajás
9. RuaEldorado
10. Rua Jiparaná
11. Rua Maria Alexandrina Da Rocha
12. Rua Mendes Sá
13. Rua Novo Horizinte
14. Rua Pantanal
15. Rua Ramos Ferreira
16. Rua Santa Paulina
17. Rua São Francisco
18. Rua São João
19. Rua São Mariano
20. Rua São Pedro
21. Rua São Salvador
22. Rua Tancredo Neves
23. Rua Vilhena

Câmara Municipal de Rio Branco - Est. do Acre
20
LEGISLATIVO
63

24. Travessa Cacoal
25. Travessa Pista
26. Travessa São Bartolomeu
27. Travessa São Mateus
28. Travessa São Paulo

Bairro Plácido De Castro

1. Beco 27 de Julho
2. Estrada Transacreana
3. Rua02 De Julho
4. Rua25 De Março
5. RuaAdalcides Galo
6. RuaAmizade
7. RuaAntônio Souza De Araújo
8. Ruadas Palmeiras
9. RuaDourado
10. Rua Eta II
11. Rua G. Poersch
12. Rua Joaquim Macêdo
13. Rua José Do Vale
14. Rua Loá Ferreira
15. Rua Marco Antônio Cabral
16. Rua Noema Maria De Lima
17. Rua São Bento
18. Rua Tabosa

Câmara Municipal de Rio Branco
21
LEGISLATIVO
Esp. do Acre

19. Rua Tucano
20. Travessa Domingos Medeiros
21. Travessa Fortaleza
22. Travessa João Das Flores
23. Travessa João De Barro
24. Travessa Urbano Medeiros

Bairro Preventório

1. Beco 25 De Agosto
2. Beco Adaulto Rodrigues
3. Beco Chagas Bizoto
4. Beco Da Catraia
5. Beco Da Floresta
6. Beco Do Jambo
7. Beco Dos Santos
8. Beco José Cury De Oliveira
9. Beco Santo Expedito
10. Beco São Geraldo
11. Rua Gabino Besouro
12. Rua Jericó
13. Rua Leblon
14. Rua Lei Áurea
15. Rua Minas Gerais
16. Rua Rio De Janeiro
17. Rua Rio Grande Do Sul

Câmara Municipal de Rio Branco
Est. do Acre
22
LEGISLATIVO
fls.

18. Rua Rosa Menezes
19. Rua São Francisco De Assis
20. Rua São Paulo
21. Travessa Érico Veríssimo
22. Travessa Goiás
23. Travessa Helena Rolody
24. Travessa Horácio Bandeira
25. Travessa Princesa Isabel

Bairro Sobral

1. Estrada Dep. José Rui Da Silveira Lino
2. Estrada Transacreana
3. Rua 7 De Julho
4. Rua Barro
5. Rua Campo Novo
6. Rua Frei Tiago
7. Rua Giocondo
8. Rua João Amâncio
9. Rua João Gomes
10. Rua Raimundo Melo
11. Rua São Jorge
12. Rua Teotônio Vilela
13. Rua Turiba
14. Travessa Edmundo Pinto
15. Travessa Frei Luís

Câmara Municipal de Rio Branco
23
LEGISLATIVO
Est. do Acre

16. Travessa Goiás
17. Travessa Liberdade
18. Travessa Livramento
19. Travessa Progresso
20. Travessa Sino

Bairro Volta Seca

1. Beco José Cury De Oliveira
2. Rua Cruzeiro Do Sul
3. Rua Gabino Besouro
4. Rua Lei Áurea
5. Rua Manoel Bandeira
6. Rua Rio Grande Do Sul
7. Travessa Internacional
8. Travessa Itaquatiara
9. Travessa Mário De Andrade
10. Travessa Salgado Filho
11. Travessa São Cristóvão

REGIONAL BELO JARDIM

Bairro Belo Jardim I

1. Beco Amizade
2. Beco Da Acerola

Câmara Municipal de Rio Branco - Est. do Acre - 24 LEGISLATIVO fls.

3. Beco Índio
4. Beco São Domingos
5. BR 364
6. Ramal da Judia
7. Rua 14 Irmãos
8. Rua 15 De Novembro
9. Rua 19 De Novembro
10. Rua Algodoeiro
11. Rua Apurinã
12. Rua Brasiliano
13. Rua Copacabana
14. Rua Das Árvores
15. Rua Flamengo
16. Rua Flores
17. Rua Guanabara
18. Rua Isaías
19. Rua Jesus Te Ama
20. Rua João Paulo
21. Rua José Augusto
22. Rua José Augusto
23. Rua Macarrão
24. Rua Macarrão
25. Rua Manaus
26. Rua Paraná
27. Rua Pentecostal

Câmara Municipal de Rio Branco
25
LEGISLATIVO
Est. do Acre

28. Rua Primavera
29. Rua Princesinha
30. Rua Santa Maria
31. Rua Sorveteiro
32. Rua Tarauacá
33. Travessa Baloarte
34. Travessa Canoa
35. Travessa Chaves
36. Travessa Cruzeiro Do Sul
37. Travessa Das Mangueiras
38. Travessa Filadélfia
39. Travessa Guará
40. Travessa Jardim
41. Travessa Machado
42. Travessa Osório José De Deus
43. Travessa Pescador
44. Travessa Pescador
45. Travessa Pimenta Bueno
46. Travessa Rio Branco
47. Travessa Rio Branco
48. Travessa Rochedo
49. Travessa Santo Antônio
50. Travessa Santo Antônio
51. Travessa Serapeão
52. Travessa Xeque Mate

Câmara Municipal de Rio Branco
26
LEGISLATIVO
Est. do Acre

Bairro Belo Jardim II

1. Beco Bênção
2. Beco Carambola
3. Beco Céu Azul
4. Beco Goiaba
5. Beco Nena
6. Beco Rosa De Saron
7. Beco Samambaia
8. Beco São Cristóvão
9. Beco Socibene
10. Beco Vasco Da Gama
11. BR 364
12. Ramal Zezé
13. Rua 11 De Fevereiro
14. Rua 12 De Outubro
15. Rua 13 De Maio
16. Rua 14 Irmãos
17. Rua 1º De Maio
18. Rua 25 De Janeiro
19. Rua 7 De Setembro
20. Rua Almeida Barbosa
21. Rua Antônio Muniz
22. Rua Arnóbio Marques De Almeida
23. Rua Aureo Alves Malveira
24. Rua Ayrton Senna

Câmara Municipal de Rio Branco
27
LEGISLATIVO
65
Est. do Acre

25. Rua Beija Flor
26. Rua Capistano
27. Rua Chico Mendes
28. Rua Corinthias
29. Rua Da Paz
30. Rua Edmundo Pinto
31. Rua Eldorado
32. Rua Hadacio Pereira Costa
33. Rua Hugo Pereira De Araújo
34. Rua José Augusto
35. Rua José Constantino
36. Rua José Franco Da Silva
37. Rua José Lopes Martins
38. Rua Macarrão
39. Rua Recanto Das Flores
40. Rua Rogério Sábio Da Paciência
41. Rua Santana
42. Rua São Francisco
43. Rua São José
44. Rua São Mateus
45. Rua Tancredo Neves
46. Rua Tiradentes
47. Rua União
48. Travessa 19 De Setembro
49. Travessa 24 De Janeiro

Câmara Municipal de Rio Branco
28
LEGISLATIVO
Est. do Acre

50. Travessa 25 De Dezembro
51. Travessa Barcelona
52. Travessa Botafogo
53. Travessa Cristo Rei
54. Travessa Das Hortas
55. Travessa Das Mangueiras
56. Travessa Guarulhos
57. Travessa Lago
58. Travessa Manoel Avelino
59. Travessa Osvaldo Gentil
60. Travessa Palmeiras
61. Travessa Plácido De Castro
62. Travessa Rio Branco
63. Travessa Santa Clara
64. Travessa Santo Antônio
65. Travessa São Luiz
66. Travessa São Pedro
67. Travessa São Peregrino
68. Travessa Sebastião José Da Silva
69. Travessa Três Irmãos
70. Travessa Valdomiro

Câmara Municipal de Rio Branco
29
LEGISLATIVO
Est. do Acre

Bairro Recanto dos Buritis

1. Beco Ouricuri
2. Beco São José
3. Beco Jurandi
4. Beco São José
5. RuaAlegria
6. RuaAmazônia
7. RuaCoelho
8. RuaJosé De Alencar
9. RuaJosé Martins
10. RuaJuscelino Kubitschek
11. RuaLua Nova
12. RuaMargaridas
13. RuaRecanto
14. RuaRosas
15. Travessa Alvoredo
16. Travessa Evanderley Pereira Da Silva
17. Travessa Feijó
18. Travessa Felicidade
19. Travessa Fialho
20. Travessa Jasmin
21. Travessa Madureira
22. Travessa Maria Helena
23. Travessa Mineiro

Câmara Municipal de Rio Branco
30
LEGISLATIVO
Est. do Acre

24. Travessa Nascente
25. Travessa Nascimento
26. Travessa Orquídeas
27. Travessa Paraíso
28. Travessa Pelegrino
29. Travessa Queiroz
30. Travessa São Mateus
31. Travessa São Vicente
32. Travessa Tulipa
33. Travessa União
34. Travessa Valmar

Bairro Rosa Linda

1. Avenida dos Amores
2. BR 364
3. Rua Lua Azul
4. Ramal Zezé
5. Rua Açaré
6. Rua Adelaide
7. Rua Amizade
8. Rua Antônio Francisco
9. Rua Araçagi
10. Rua Aurelio Alencar
11. Rua Azeitona

Câmara Municipal de Rio Branco
31
LEGISLATIVO
- Est. do Acre -

12. Rua Beija Flor
13. Rua Cacimbas
14. Rua Campo Novo
15. Rua Céu Azul
16. Rua Cleomar Medeiro De Moraes
17. Rua Corinthias
18. Rua Da Alegria
19. Rua Da Liberdade
20. Rua Da Paz
21. Rua Das Flores
22. Rua Do Buriti
23. Rua Do Joá
24. Rua Dos Amonitas
25. Rua Fernando Pessoa
26. Rua Flor Da Primavera
27. Rua Flor Do Campo
28. Rua Geraldo Leite
29. Rua Hugo Pereira De Araújo
30. Rua Isabel Maria De Freitas
31. Rua João Vieira
32. Rua José Alencar
33. Rua Leão De Judá
34. Rua Liberdade
35. Rua Marajá
36. Rua Monte Sião

Câmara Municipal de Rio Branco
32
LEGISLATIVO
Est. do Acre

37. Rua Pantanal
38. Rua Paquetá
39. Rua Pôr Do Sol
40. Rua Primavera
41. Rua Raimundo Correia
42. Rua Raimundo Feliciano
43. Rua Raimundo Herculano
44. Rua Raimundo Pinheiro De Moraes
45. Rua Raimundo Targino
46. Rua Raiz De Davi
47. Rua Rogério Sábio Da Paciência
48. Rua Samambaia
49. Rua Santa Clara
50. Rua Santa Tereza
51. Rua Santana
52. Rua Santana De Castro
53. Rua São Mateus
54. Rua Serra Do Moá
55. Rua União
56. Travessa Do Sol
57. Travessa Edmundo Pinto
58. Travessa Jessé Santiago
59. Travessa Joaquim Macêdo
60. Travessa Palmeiras
61. Travessa São Francisco

Câmara Municipal de Rio Branco - Est. do Acre
33
LEGISLATIVO

62. Travessa Viveiro

Bairro Santa Inês

1. Beco 13 De Maio
2. Beco Cristo Rei
3. Beco Rei Davi
4. Beco 1º De Maio
5. BR 364
6. Rodovia Chico Mendes
7. Rua 12 De Junho
8. Rua 15 De Novembro
9. Rua 3 De Maio
10. Rua Amoras
11. Rua Apurinã
12. Rua Buriti
13. Rua Castanheira
14. Rua Coelho
15. Rua Dourado
16. Rua Edmundo Pinto
17. Rua José Carlos
18. Rua José Luiz
19. Rua José Martins
20. Rua Mangueira

Câmara Municipal de Rio Branco
34
LEGISLATIVO
- Est. do Acre -

21. Rua Nilo Meireles
22. Rua Pinho
23. Rua Recreio
24. Rua Sanacre
25. Rua Santa Inês
26. Rua Santa Rita
27. Rua Shalon
28. Rua Tchesco
29. Rua Tio Aldorico
30. Travessa 5 De Maio
31. Travessa Acerola
32. Travessa Aldenor De Souza
33. Travessa Alvoredo
34. Travessa Amazonas
35. Travessa Amizade
36. Travessa Azeitona
37. Travessa Bueiro
38. Travessa Coroada
39. Travessa Eloá
40. Travessa Evaristo Ferreira De Sousa
41. Travessa Ipê
42. Travessa Isabelle Nardoni
43. Travessa Lourival Castanha
44. Travessa Maracanã
45. Travessa Maria Antônia

Câmara Municipal de Rio Branco
35
LEGISLATIVO
63
- Est. do Acre -

46. Travessa Mateus
47. Travessa Neto
48. Travessa Parque
49. Travessa Paulista
50. Travessa Pescador
51. Travessa Pica-Pau
52. Travessa Ribeirinho
53. Travessa Ribeiro
54. Travessa Santa Rosa
55. Travessa Santo Antônio
56. Travessa São Bento
57. Travessa São Paulo

Bairro Santo Afonso

1. BR 364
2. Ramal da Judia
3. Rua Adelaide
4. Rua Alcídes Teixeira
5. Rua Alegria
6. Rua Algodoeiro
7. Rua Angélica Correa Vasconcelos
8. Rua Antônio Pinheiro De Moraes
9. Rua Antônio Ribeiro
10. Rua Arivaldo Juvenildo Vale

Câmara Municipal de Rio Branco
36
LEGISLATIVO
Fls.
Est. do Acre

11. Rua Brasiliano
12. Rua Cleomar Medeiro De Moraes
13. Rua Eleonora De Morais
14. Rua Elizabete Medeiros De Morais
15. Rua Evaldo Abreu Curity
16. Rua Flores
17. Rua Francisco Pinheiro
18. Rua Geraldo Pinheiro De Moraes
19. Rua Gilberto Correia Lima
20. Rua Guanabara
21. Rua Humberto Vasconcelos Oliveira
22. Rua Humberto Vieri A De Oliveira
23. Rua Inês Medeiros De Moraes
24. Rua Italo Santos Da Silva
25. Rua José Alencar
26. Rua José Marcos Leite
27. Rua Luiz Pires
28. Rua Macarrão
29. Rua Mamed Bitar
30. Rua Neide Medeiros
31. Rua Neide Medeiros De Moraes
32. Rua Nelson Brungroty
33. Rua Noé Pereira
34. Rua Nonato Correia Lima
35. Rua Primavera

Câmara Municipal de Rio Branco
37
LEGISLATIVO
Est. do Acre

36. Rua Princesinha
37. Rua Raimunda Pereira Lima
38. Rua Raimundo Pinheiro De Moraes
39. Rua Roque Garcia
40. Rua Salim Farhat
41. Rua Santa Tereza
42. Rua Sérgio Luiz Leandro Santos
43. Rua Socorro Medeiros De Moraes
44. Rua Tavares Do Couto
45. Rua Terra Dourada
46. Rua Veríssimo Costa Neto

REGIONAL CADEIA VELHA

Bairro Adalberto Aragão

1. Beco Santana
2. Rua Francisco Caetano
3. Rua Lua
4. Rua Mário Maia
5. Rua Marte
6. Rua Perpétua
7. Rua Plácido De Castro
8. Rua Saturno
9. Travessa Avestruz

Câmara Municipal de Rio Branco
38
LEGISLATIVO
- Est. do Acre -

10. Travessa Capivara
11. Travessa Castanheira
12. Travessa Dourado
13. Travessa Manaus
14. Travessa Manoel Urbano
15. Travessa Sena Madureira
16. Travessa Tambaqui

Bairro Aviário

1. Rua Absolon Almeida
2. Rua Alberto Bayma
3. Rua Alvaro Dantas
4. Rua Amazonas
5. Rua Antimari
6. Rua Aviário
7. Rua Capitão Ciríaco
8. Rua Eletra
9. RuaFuturo
10. Rua Manaus
11. Rua Primavera
12. Rua Raul Bacelar
13. Rua Santa Inês
14. Rua Serra
15. Travessa Guaporé

Câmara Municipal de Rio Branco - Est. do Acre - 39 LEGISLATIVO

16. Travessa Almirante Mário De Oliveira
17. Travessa Beny Manuela
18. Travessa Campo Do Rio Branco
19. Travessa Flamengo
20. Travessa Fluminense
21. Travessa Francisco Dantas
22. Travessa Guarani
23. Travessa Irineu Serra
24. Travessa Martiniano Prado
25. Travessa Mirin
26. Travessa São Gabriel

Bairro Baixa da Colina

1. Beco Paciência
2. Estrada do São Francisco
3. Rua Antônio Manoel Rodrigues
4. Rua Casa Nova
5. Rua Independência
6. Rua Luiz Das Chagas Gões
7. Rua Primavera
8. Rua Santa Inês
9. Rua Santa Maria
10. Rua Serra
11. Travessa Alegria

Câmara Municipal de Rio Branco
40
LEGISLATIVO
- Est. do Acre -

12. Travessa Baixa Da Colina
13. Travessa Enoque Pessoa De Araujo
14. Travessa Francisco Ferreira
15. Travessa Guarani
16. Travessa Pedro Vaz
17. Travessa Plácido De Castro
18. Travessa Raimundo Martins Dos Santos
19. Travessa Verão

Bairro Base

1. Beco Brasiléia
2. Rua Barbosa Lima
3. Rua Benjamin Constant
4. Rua Cruzeiro Do Sul
5. Rua Epaminondas Jácome
6. Rua Estado Do Acre
7. Rua Floriano Peixoto
8. Rua Plínio Brandão
9. Rua Tarauacá
10. Rua Xapuri
11. Travessa Feijó
12. Travessa Sena Madureira

Câmara Municipal de Rio Branco
41
LEGISLATIVO
Est. do Acre

Bairro Bosque

1. Avenida Antônio Da Rocha Viana
2. Avenida Ceará
3. Avenida Getúlio Vargas
4. Beco Amazonas
5. Beco Brejão
6. Beco Cageacre
7. Beco Cantinho Do Amor
8. Beco Manoel R. De Souza
9. Estrada De Porto Acre
10. Rua 19 De Novembro
11. Rua Alagoas
12. Rua Alvorada
13. Rua Amélia Araripe
14. Rua Antônio Camelo
15. Rua Antônio Sá De Barros
16. Rua Antunes Alencar
17. Rua Araponga
18. Rua Aviário
19. Rua Barão De Rio Branco
20. Rua Bartolomeu Bueno
21. Rua Bartolomeu Dias
22. Rua Bela Vista
23. Rua Camburiu

Câmara Municipal de Rio Branco
42
LEGISLATIVO
Est. do Acre

24. Rua Canal Da Maternidade
25. Rua Capitão Ciríaco
26. Rua Castro Alves
27. Rua Castro Alves
28. Rua Cel. Alexandrino
29. Rua Cel. Brandão
30. Rua Central
31. Rua Colômbia
32. Rua Coronel José Galdino
33. Rua Custódio Freire
34. Rua Da Alegria
35. Rua Dagmar Lopes
36. Rua Delfin Neto
37. Rua Dom Bosco
38. Rua Dom Giocondo Grotti
39. Rua Dom Pedro
40. Rua Dr. Adalberto C. Silva
41. Rua Epaminondas Martins
42. Rua Espirito Santo
43. Rua Farroupilha
44. Rua Francisco Conde
45. Rua Francisco Ferreira
46. Rua Francisco Furtado
47. Rua Francisco Heleno
48. Rua Francisco Mangabeira

Câmara Municipal de Rio Branco
43
LEGISLATIVO
Est. do Acre

49. Rua Futuro
50. Rua Goudwasser Santos
51. Rua Guarani
52. Rua Guarujá
53. Rua Guiomard Santos
54. Rua Hemoacre
55. Rua Henrique Alfane
56. Rua Henrique Dias
57. Rua Hugo Carneiro
58. Rua Independência
59. Rua Ipanema
60. Rua Iparárica
61. Rua Isaura Parente
62. Rua Jephetemania
63. Rua João Medeiros
64. Rua João Onofre
65. Rua João XXIII
66. Rua José Brandão
67. Rua José De Almeida
68. Rua José De Melo
69. Rua Kent
70. Rua Lauro Fontes
71. Rua Luzanira Gomes
72. Rua Manoel Barata
73. Rua Manoel Cassiano

Câmara Municipal de Rio Branco
44
LEGISLATIVO
Est. do Acre

74. Rua Manoel Castro De Araújo
75. Rua Manoel Rodrigues De Souza
76. Rua Maranhão
77. Rua Maria Evangelista
78. Rua Menderson
79. Rua Milton Matos
80. Rua Municipalidade
81. Rua Nações Unidas
82. Rua Nações Unidas
83. Rua Narciso José De Lima
84. Rua Nossa Senhora Aparecida
85. Rua Orquídea
86. Rua Pa. Manoel Da Nobrega
87. Rua Parati
88. Rua Paulo VI
89. Rua Pernambuco
90. Rua Persegona
91. Rua Quintino Bocaiúva
92. Rua Raimundo Escócio De Faria
93. Rua Rondônia
94. Rua Santa Inês
95. Rua São João
96. Rua São Paulo
97. Rua Saudade
98. Rua Senira Nogueira

Câmara Municipal de Rio Branco
45
LEGISLATIVO
fls.
Est. do Acre

99. Rua Servo Ribeiro
100. Rua Severino
101. Rua Silvestre Coelho
102. Rua Siqueira Campos
103. Rua Valério Magalhães
104. Rua Virgilho De Lima
105. Rua Vitória
106. Travessa Alan Kardec
107. Travessa Cremilda Castor
108. Travessa Epatódia
109. Travessa Flores
110. Travessa Francisco Ferreira
111. Travessa Guarani
112. Travessa José Nolasco
113. Travessa Lavoisier
114. Travessa Manoel De Abreu
115. Travessa Marinho Monte
116. Travessa Miguel Azevedo
117. Travessa Militares
118. Travessa Morro
119. Travessa Paraná
120. Travessa Raimunda Alvez Ribeiro
121. Travessa Raimundo Café
122. Travessa São Gabriel
123. Travessa São Vicente

Câmara Municipal de Rio Branco
46
LEGISLATIVO
Est. do Acre

124. Travessa Seringueira

125. Travessa Wildy Viana Das Neves Filho

Bairro Cadeia Velha

1. Avenida Brasil
2. Avenida Ceará
3. Beco Beira Rio
4. Beco Invernada
5. Beco Rio Branco
6. Estrada Da Usina
7. Rua Chile
8. Rua 21 De Abril
9. Rua Abacate
10. Rua Amazonas
11. Rua Antônio S. Filho
12. Rua Argentina
13. Rua Benjamin Constant
14. Rua Bogotá
15. Rua Bolívia
16. Rua Cacau
17. Rua Dom Pedro Freire
18. Rua Dos Vigilantes
19. Rua Dr. Djalma Mendonça

Câmara Municipal de Rio Branco - Est. do Acre -
47
LEGISLATIVO

20. Rua Elias Mansour
21. Rua Epaminondas Jácome
22. Rua Esperança
23. Rua Francisco Caetano
24. Rua Francisco Freitas
25. Rua Jambo
26. Rua Joaquim Tavares
27. Rua Madureira
28. Rua Maria Rabelo
29. Rua Maria Tereza
30. Rua Melancia
31. Rua Melão
32. Rua México
33. Rua Nilo Bezerra
34. Rua Olympus
35. Rua Pará
36. Rua Paris
37. Rua Perú
38. Rua Professora Judite Paiva
39. Rua Progresso
40. Rua Santa Catarina
41. Rua São Cristóvão
42. Rua São Pedro
43. Rua São Raimundo
44. Rua Saturno

Câmara Municipal de Rio Branco
48
LEGISLATIVO
Est. do Acre

45. Rua Vênus
46. Travessa Julio César
47. Travessa 7 De Setembro
48. Travessa Acácio
49. Travessa Acerola
50. Travessa Araras
51. Travessa Batista
52. Travessa Beija Flor
53. Travessa Bombeiro
54. Travessa Buriti
55. Travessa Cais
56. Travessa Caju
57. Travessa Colombia
58. Travessa Das Flores
59. Travessa Dourado
60. Travessa Elias Da Silva
61. Travessa Estefania Evangelista
62. Travessa Rosas
63. Travessa Goiaba
64. Travessa Gomes Machado
65. Travessa Graviola
66. Travessa Guaporé
67. Travessa Honduras
68. Travessa Jambo
69. Travessa João Thomás

Câmara Municipal de Rio Branco
49
LEGISLATIVO
Est. do Acre

70. Travessa José Thomás
71. Travessa Madureira
72. Travessa Margarida
73. Travessa Morango
74. Travessa Pêssego
75. Travessa Primavera
76. Travessa Raimundo Coelho
77. Travessa São Miguel
78. Travessa Sena Madureira
79. Travessa Seringa
80. Travessa Suriname
81. Travessa Tambaqui
82. Travessa Venezuela
83. Travessa Verde
84. Travessa Vitória

Bairro Capoeira

1. Avenida Ceará
2. Rua Amazonas
3. Rua Aviário
4. Rua Canal Da Maternidade
5. Rua Felisbela Nascimento
6. Rua Juricaba
7. Rua Manoel Cesário

Câmara Municipal de Rio Branco
50
LEGISLATIVO
- Est. do Acre -

8. Rua Marechal Deodoro
9. Rua Ponta Porã
10. Rua Roraima
11. Rua Vasco Da Gama
12. Travessa Guaporé
13. Travessa Beija-Flor
14. Travessa Campo Do Rio Branco
15. Travessa Colibri
16. Travessa Colombo
17. Travessa Egito
18. Travessa Girassol
19. Travessa João Calado
20. Travessa Maria Amélia
21. Travessa Martiniano Prado
22. Travessa Mirin
23. Travessa Sergipe
24. Travessa V. Lima

Bairro Casa Nova

1. Beco Arquimedes
2. Beco Esperança
3. Beco João Fonseca
4. Beco José De Jesus
5. Beco José Sampaio

Câmara Municipal de Rio Branco
51
LEGISLATIVO
- Est. do Acre -

6. Beco Santa Luzia
7. Beco São Raimundo
8. Estrada do São Francisco
9. Rua 10 De Junho
10. Rua Antônio Manoel Rodrigues
11. Rua Lírios
12. Rua Santa Inês
13. Rua Serra
14. Travessa Amizade
15. Travessa Cupuaçu
16. Travessa Santa Lúcia

Bairro Centro

1. Avenida Brasil
2. Avenida Ceará
3. Avenida Getúlio Vargas
4. Rua Arlindo
5. Rua Arlindo Porto Leal
6. Rua Benjamin Constant
7. Rua Dr. Franco Ribeiro
8. Rua Epaminondas Jácome
9. Rua Estado Do Acre
10. Rua Fausto Robalo
11. Rua Floriano Peixoto

Câmara Municipal de Rio Branco
52
LEGISLATIVO
Est. do Acre

12. Rua Marechal Deodoro
13. Rua Plácido De Castro
14. Rua Quintino Bocaiúva
15. Rua Rio Grande Do Sul
16. Rua Rui Barbosa
17. Rua Sergipe
18. Travessa Catedral
19. Travessa Igreja

Bairro Cerâmica

1. Avenida Ceará
2. Rua Habitasa
3. Rua Antônio S. Filho
4. Rua Benjamin Constant
5. Rua Esperança
6. Travessa Amapá
7. Travessa Guaporé
8. Travessa Guaporé
9. Travessa Julio César
10. Travessa Rio Branco
11. Travessa Venezuela

Câmara Municipal de Rio Branco
53
LEGISLATIVO
- Est. do Acre -

Bairro Dom Giocondo

1. Avenida Ceará
2. Rua Floriano Peixoto
3. Rua Minas Gerais
4. Rua Pernambuco
5. Rua Piauí
6. Rua Rio De Janeiro
7. Rua Rio Grande Do Sul
8. Rua São Paulo

Bairro Habitasa

1. Avenida Ceará
2. Beco Baixa Da Habitasa
3. Rua Argentina
4. Rua Cacau
5. Rua Chile
6. Rua Equador
7. Rua Esperança
8. Rua Perú
9. Rua Argentina
10. Rua Argentina
11. Rua Bogotá
12. Rua Bolívia

Câmara Municipal de Rio Branco
54
LEGISLATIVO
Est. do Acre

13. Rua Epaminondas Jácome
14. Rua Jamaica
15. Rua México
16. Rua Nilo Bezerra
17. Rua Paraguai
18. Rua Paris
19. Rua Perú
20. Rua Progresso
21. Travessa Venezuela
22. Travessa Castanheira
23. Travessa Côco
24. Travessa Dourado
25. Travessa Manpiguari
26. Travessa Marreco
27. Travessa Terra
28. Travessa Venezuela

Bairro Ipase

1. Avenida Ceará
2. Avenida Getúlio Vargas
3. Rua Alexandre Farhat
4. Rua Alexandre Lopes
5. Rua Antônio Monteiro
6. Rua Canal Da Maternidade

Câmara Municipal de Rio Branco
55
LEGISLATIVO
Est. do Acre

7. Rua Cel. João Donato
8. Rua Epaminondas Martins
9. Rua Guiomard Santos
10. Rua Marechal Deodoro
11. Rua Silvestre Coelho
12. Rua Taumaturgo De Azevedo
13. Travessa Campo Do Rio Branco
14. Travessa Ipase
15. Travessa Jasmin Laranja

Bairro Jardim Tropical

1. Rua 10 De Junho
2. Rua Abacate
3. Rua Antúrios
4. Rua Dama Da Noite
5. Rua Heros
6. Rua Jasmim
7. Rua Júpiter
8. Rua Lírios
9. Rua Oliveiras
10. Rua Palmeiras
11. Rua Perpétua
12. Rua Plutão
13. Rua Urano

Câmara Municipal de Rio Branco
56
LEGISLATIVO
Est. do Acre

14. Rua Vênus
15. Rua Vitória Régia
16. Rua Zeus
17. Travessa Acácias
18. Travessa Dália
19. Travessa Hortências
20. Travessa Netuno
21. Travessa Palmas
22. Travessa Pera
23. Travessa Perpétua
24. Travessa Samambaias
25. Travessa Violeta

Bairro Jardim São Francisco

1. Estrada do Panorama
2. Estrada do São Francisco
3. RuaDa Banana
4. RuaDa Uva
5. RuaDas Palmeiras
6. RuaEsperança
7. RuaFátima
8. RuaGuaraná
9. RuaJarina
10. Rua Jaubaté

Câmara Municipal de Rio Branco
57
LEGISLATIVO
- Est. do Acre -

11. Rua Juruá
12. Rua Leão De Judá
13. Rua Macaé
14. Rua Majestade
15. Rua Piracicaba
16. Rua Santa Helena
17. Rua São Jorge
18. Rua São Marcos
19. Rua São Paulo
20. Travessa Cupuaçu
21. Travessa Macauã

Bairro José Augusto

1. Beco Olaria
2. RuaAlexandre Farhat
3. RuaAlexandre Lopes
4. RuaAviário
5. RuaEstácio De Sá
6. RuaG.A Sampaio
7. RuaGuiomard Santos
8. RuaGuiomard Santos
9. RuaMajor Salinas
10. Rua Manoel Cesário
11. Rua Marechal Deodoro

Câmara Municipal de Rio Branco
58
LEGISLATIVO
65.
Est. do Acre

12. Rua Marechal Deodoro
13. Rua Nações Unidas
14. Rua Ponta Porã
15. Rua Quintino Bocaiúva
16. Rua Riachuelo
17. Rua Santo Antonio
18. Rua Silvestre Coelho
19. Rua Visconde De Mauá
20. Travessa Da Matinha
21. Travessa Santo Afonso
22. Travessa Sol
23. Travessa Portela

Bairro Morada do Sol

1. Estrada Da Usina
2. RuaAbacate
3. RuaCupuaçu
4. RuaGaláxia
5. RuaHalley
6. RuaHeros
7. RuaJabuticaba
8. RuaJúpiter
9. RuaLaranja
10. Rua Limão

Câmara Municipal de Rio Branco
59
LEGISLATIVO
- Est. do Acre -

11. Rua Lua
12. Rua Mamão
13. Rua Marte
14. Rua Melancia
15. Rua Melão
16. Rua Mercúrio
17. Rua Olympus
18. Rua Órion
19. Rua Perpétua
20. Rua Plutão
21. Rua Santa Inês
22. Rua Santa Luzia
23. Rua Saturno
24. Rua Sol
25. Rua Urano
26. Rua Vênus
27. Rua Zeus
28. Travessa Abacaxi
29. Travessa Aquários
30. Travessa Azeitona
31. Travessa Capitão Cirilo
32. Travessa Céu
33. Travessa Graviola
34. Travessa Jambo
35. Travessa Maçã

Câmara Municipal de Rio Branco
60
LEGISLATIVO
Est. do Acre

36. Travessa Manga
37. Travessa Morango
38. Travessa Netuno
39. Travessa Pera
40. Travessa Pêssego
41. Travessa São Francisco
42. Travessa Terra
43. Travessa Tiaraju
44. Travessa Uva

Bairro Vila Ivonete

1. Avenida Antônio Da Rocha Viana
2. Avenida Getúlio Vargas
3. Rua17 De Março
4. Rua1º De Janeiro
5. RuaAbraim Farhat
6. RuaAlberto Assad
7. RuaAntônio Sá De Barros
8. RuaArbustos
9. RuaAtlanti
10. Rua Bagdá
11. Rua Belo Horizonte
12. Rua Benedito Maia
13. Rua Campina Grande

Câmara Municipal de Rio Branco
61
LEGISLATIVO
65.
- Est. do Acre -

14. Rua Carnaúba
15. Rua Edineide De Fátima
16. Rua Educandos
17. Rua Florlírio P. Lustosa
18. Rua Fortaleza
19. Rua Francisco Alencar
20. Rua Francisco Neri
21. Rua Grã-Duqueza
22. Rua Hechen Farhat
23. Rua João F. De Cunha
24. Rua João Marcelo
25. Rua João Pessoa
26. Rua Morada Do Sol
27. Rua Municipalidade
28. Rua Rio De Janeiro
29. Rua São Caetano
30. Rua Senira Nogueira
31. Rua Siqueira Campos
32. Rua V. P. Lucena
33. Travessa Bahia
34. Travessa Benjamim
35. Travessa Canela
36. Travessa Mateus
37. Travessa São José
38. Travessa São Luis

Câmara Municipal de Rio Branco
62
LEGISLATIVO
Cs.
- Est. do Acre -

39. Travessa Vitória
40. Travessa Xapuri

Bairro Papouco

1. RuaBenjamin Constant
2. RuaFloriano Peixoto
3. RuaMarechal Rondom
4. RuaPernambuco
5. RuaPiauí
6. RuaRio Grande Do Sul
7. RuaRui Barbosa

REGIONAL CALAFATE

Bairro Calafate

1. Estrada do Calafate
2. Rua 7 De Julho
3. Rua Amizade
4. Rua Angra Dos Reis
5. Rua Arraial Do Cabo
6. Rua Benjamim Constant
7. Rua Bertioga
8. Rua Boca Do Acre
9. Rua Bom Jesus

Câmara Municipal de Rio Branco
63
LEGISLATIVO
Est. do Acre

10. Rua Brasil
11. Rua Brasiléia
12. Rua Búzios
13. Rua Cabo Frio
14. Rua Calvário
15. Rua Chico Mendes
16. Rua Da Torre
17. Rua Diadema
18. Rua Do Buriti
19. Rua Dracena
20. Rua Feijó
21. Rua Flores
22. Rua Gilson Barros
23. Rua Guarujá
24. Rua Ilha Bela
25. Rua Jardim
26. Rua José Batista
27. Rua José Bezerra Pinheiro
28. Rua José Tadeu
29. Rua Judite Dias
30. Rua Madereira
31. Rua Marcília
32. Rua Maricá
33. Rua Mizael Martins
34. Rua Niterói

Câmara Municipal de Rio Branco
64
LEGISLATIVO
Est. do Acre

35. Rua Nossa Senhora De Fátima
36. Rua Paraiso
37. Rua Paraty
38. Rua Petrópolis
39. RuaPorto Acre
40. Rua Praia Grande
41. Rua Rio Das Flores
42. Rua Rondônia
43. Rua Samambaia
44. Rua Santa Luzia
45. Rua Santa Rosa
46. Rua Santos
47. Rua São Paulo
48. Rua São Sebastião
49. Rua São Vicente
50. Rua Ubatuba
51. Travessa Acrelândia
52. Travessa Cruzeiro Do Sul
53. Travessa Ilha Grande
54. Travessa Macaé
55. Travessa Menino Jesus
56. Travessa Palmeira

Câmara Municipal de Rio Branco
65
LEGISLATIVO
- Est. do Acre -

Bairro Ilson Ribeiro

1. Rua Andorinha
2. Rua Arara
3. Rua Beija Flor
4. Rua Coelho
5. Rua Dromedário
6. Rua Ema
7. Rua Flamengo
8. Rua Foca
9. Rua Hiena
10. Rua Iguana
11. Rua João De Barro
12. Rua Lince
13. Rua Mico Leão
14. Rua Papagaio
15. Rua Quatipuru
16. Rua Sanhaçu
17. Rua Tatu
18. Rua Uirapuru
19. Travessa Saracura

Bairro Ipê

1. Alameda Acácias

Câmara Municipal de Rio Branco - Estado do Acre
66
LEGISLATIVO
65.

2. Alameda Açaí
3. Alameda Araras
4. Alameda Azaléias
5. Alameda Buriti
6. Alameda Camélias
7. Alameda Curió
8. Alameda Das Garças
9. Alameda Flamboyant
10. Alameda Graúna
11. Alameda Japim
12. Alameda Jasmim
13. Alameda Manacás
14. Alameda Paineiras
15. Alameda Sabiá
16. Alameda Uricurí
17. Avenida Magnólia
18. BR 364
19. Estrada Dias Martins
20. Rua Cisne
21. Rua Cláudio Vieira Da Silva
22. Rua Girassol
23. Rua Jací
24. Rua João Uchoa Castelo Branco
25. Rua Mutum
26. Rua Palmeiras

Câmara Municipal de Rio Branco
67
LEGISLATIVO
Est. do Acre

Bairro Jardim De Alah

1. Alameda Portugal
2. Alameda Sevilha
3. Rua Barão De Cotegipe
4. Rua Barão De Diamantina
5. Rua Barão De Tefe
6. Rua Buriti
7. Rua Catuaba
8. Rua Conde De Bobadela
9. Rua Dias Martins
10. Rua Duque De Bragança
11. Rua Fátima Maia
12. Rua Jaboticaba
13. Rua Luxemburgo
14. Rua Mário Maia
15. Rua Marques De Caravelas
16. Rua Marques De Pombal
17. Rua Mohamed
18. Rua Palheiras
19. Rua Raimundo C. De Souza
20. Rua Reino Unido
21. Rua Santa Lúcia
22. Rua Visconde De Barbacena

Câmara Municipal de Rio Branco
68
LEGISLATIVO
Estado do Acre

23. Travessa Édem
24. Travessa Icaraí

Bairro Jardim Europa

1. Alameda Barcelona
2. Alameda Florença
3. Alameda França
4. Alameda Irlânda
5. Alameda Itália
6. Alameda Lisboa
7. Alameda Nápoli
8. Alameda Portugal
9. Alameda Roma
10. Alameda Sevilha
11. Alameda Suíça
12. Alameda Verona
13. Alameda Viena
14. BR 364
15. Rua 25 De Dezembro
16. Rua Alemanha
17. Rua Atenas
18. Rua Austrália
19. Rua Bélgica
20. Rua Dinamarca

Câmara Municipal de Rio Branco
69
LEGISLATIVO
Est. do Acre

21. Rua Escócia
22. Rua Espanha
23. Rua Fátima Maia
24. Rua Finlândia
25. Rua General Vieira De Melo
26. Rua General Vieira Melo
27. Rua Gênova
28. Rua Hungria
29. Rua Letónia
30. Rua Madri
31. Rua Maria Das Dores
32. Rua Maués Melo
33. Rua Mohamed
34. Rua Montreal
35. Rua Noruega
36. Rua Paris
37. Rua Rússia
38. Rua San Marino
39. Rua Santa Lúcia
40. Rua São Mateus
41. Rua Suécia
42. Rua Tião Natureza
43. Travessa Coimbra

Câmara Municipal de Rio Branco - Est. do Acre - 70 LEGISLATIVO fls.

Bairro Jardim Universitário

1. Estrada Dias Martins
2. Rua Bem Te Vi
3. Rua Canário
4. Rua Girassol
5. Rua Jaburú
6. Rua Jacamim
7. Rua Jaçanã
8. Rua Mutum
9. Rua Papagaio
10. Rua Pica Pau
11. Rua Tucano

Bairro Laélia Alcântara

1. Rua 25 De Dezembro
2. Rua Andorinha
3. Rua Bem Te Vi
4. Rua Flamengo
5. Rua Foca
6. Rua Jerusalém
7. Rua Lince
8. Rua Mário Maia

Câmara Municipal de Rio Branco
LEGISLATIVO
Est. do Acre

9. Rua Oswaldo Miranda
10. Rua Plácido De Castro
11. Rua Primavera
12. Rua Quatipuru
13. Rua Samambaia
14. Rua São Pedro
15. Rua Verão
16. Travessa Palmeira

Bairro Pedro Roseno

1. RuaCelso Roberto Alenio De Souza
2. RuaCláudio Vieira Da Silva
3. RuaFrancisco De Assis Silva Roberto
4. RuaJessé Vieira Da Silva
5. RuaJoão Crisóstomo Da Silva Filho
6. RuaJoão Uchoa Castelo Branco
7. RuaMaria Ester Vieira Da Silva
8. RuaRobson Henrique Lopes
9. Travessa Marcos Pereira De Souza
10. Travessa Maria Batista De Souza
11. Travessa Maria Ester
12. Travessa Odim De Aguiar Queiroz
13. Travessa Raimunda Costa Moreira

Câmara Municipal de Rio Branco
72
LEGISLATIVO
- Est. do Acre -

Bairro Portal Da Amazônia

1. Alameda Sevilha
2. Alameda Manacás
3. Alameda Feijó
4. Alameda Pintado
5. Alameda Piracanjuba
6. Alameda Pirarucu
7. Alameda Sena Madueira
8. Alameda Manoel Urbano
9. Alameda Ministro Miguel Ferrante
10. Alameda Surubim
11. Alameda Tucuxí
12. BR 364
13. Estrada do Calafate
14. Rua Abunã
15. Rua Acará
16. Alameda Dourado
17. Alameda Graúna
18. Alameda Japim
19. Alameda Matrinchã
20. Alameda Piapara
21. Rua Alfredo Da Rocha Pena
22. Rua Andirá
23. Rua Andiroba

Câmara Municipal de Rio Branco
73
LEGISLATIVO
- Est. do Acre -

24. Rua Antimari
25. Rua Arueira
26. Rua Bacurau
27. Rua Boca Do Acre
28. Rua Calvário
29. Rua Castanheira
30. Rua Cedro
31. Rua Chandles
32. Rua Cláudio Vieira Da Silva
33. Rua Copaíba
34. Rua Delegado Goés Alfon
35. Rua Dr. Sérgio Bruno
36. Rua Envira
37. Rua Evência Maria Ribeiro
38. Rua Flamingos
39. Rua Girassol
40. Rua Iaco
41. Rua Iquiri
42. Rua Ituxi
43. Rua Jacanã
44. Rua João Batista De Oliveira
45. Rua Juruá
46. Rua Jurutí
47. Rua Laurindo Barbosa Lima
48. Rua Luiz Gonzaga De Oliveira

Câmara Municipal de Rio Branco
74
LEGISLATIVO
Est. do Acre

49. Rua Luiz Pereira Rua
50. Rua Macauã
51. Rua Manoel Lemos De Moura
52. Rua Maria Eliza
53. Rua Maria Francisca Ribeiro
54. Rua Maria José Domingos
55. Rua Matilde Lemos De Moura
56. Rua Mogno
57. Rua Nazira Anute
58. Rua Pardal
59. Rua Pau Amarelo
60. Rua Paulo Lemos De Moura Leite
61. Rua Piapara
62. Rua Pirapitinga
63. Rua Purus
64. Rua Quinauá
65. Rua Rio Caeté
66. Rua Rio Gregório
67. Rua Rio Môa
68. Rua Rio Negro
69. Rua Rio Téjo
70. Rua Riozinho
71. Rua Seringueira
72. Rua Severino Esrael De Lira
73. Rua Silvio Antônio Araujo De Oliveira

Câmara Municipal de Rio Branco - Est. do Acre - 75 LEGISLATIVO

74. Rua Sucupira
75. Rua Tambaqui
76. Rua Tarauacá
77. Rua Tiracoá
78. Rua Tucunaré
79. Rua Vicente Lopes De Oliveira
80. Rua Virola
81. Travessa Jatobá
82. Travessa Jeira
83. Travessa Manoel Francisco Da Silva
84. Travessa Maria Augusta Xavier

Bairro Vilage Tiradentes

1. Estrada do Calafate
2. Rua Alfazema
3. Rua Ana Gomes
4. Rua Del Rei
5. Rua Edmundo Pinto
6. Rua Ouro Preto
7. Rua Pedro Neves
8. Rua Sebastião Nunes Da Silva
9. Rua Tiradentes
10. Rua Vila Rica

Câmara Municipal de Rio Branco
76
LEGISLATIVO
- Est. do Acre -

Bairro Waldemar Maciel

1. Estrada do Calafate
2. Rua Amizade
3. Rua Aracajú
4. Rua Avencas
5. Rua Brasiléia
6. Rua Brasiléia
7. Rua Brindeiro
8. Rua Chico Mendes
9. Rua Das Rosas
10. Rua Dos Cravos
11. Rua Fortaleza
12. Rua Jasmim
13. Rua João Pessoa
14. Rua Juazeiro
15. Rua Maceió
16. Rua Mata
17. Rua Natal
18. Rua Olinda
19. Rua Pereira
20. Rua Piauí
21. Rua Raimundo Melo
22. Rua Recife
23. Rua Salvador

Câmara Municipal de Rio Branco - Est. do Acre - 77 LEGISLATIVO

24. Rua Santa Maria
25. Rua São Luís
26. Rua Teresina
27. Travessa Floresta

REGIONAL ESTAÇÃO EXPERIMENTAL

Bairro Boa Esperança

1. Avenida Antônio Da Rocha Viana
2. Rua Afeletro
3. Rua Altamira
4. Rua América
5. Rua Bagdá
6. Rua Corumbá
7. Rua Hemoacre
8. Rua Iparárica
9. Rua Municipalidade
10. Rua Senira Nogueira
11. Rua Siqueira Campos
12. Rua Ubatuba
13. Travessa Manoel De Abreu
14. Travessa Seta

Câmara Municipal de Rio Branco
78
LEGISLATIVO
65
Est. do Acre

Bairro Conquista

1. Avenida Valdomiro Lopes
2. Beco Cabral
3. Rua Alegria
4. Rua Aquarela
5. Rua Bom Jesus
6. Rua Botafogo
7. Rua Buriti
8. Rua Chico Mendes
9. Rua Da Abelha
10. Rua Dourado
11. Rua Estudante
12. Rua Fiji
13. Rua Floresta
14. Rua Fluminense
15. Rua Fonte Nova
16. Rua Itapuã
17. Rua José Magalhães
18. Rua José Maria Rios
19. Rua Libertação
20. Rua Modelo
21. Rua Niterói
22. Rua Novo Horizonte
23. Rua Padre Cicero

Câmara Municipal de Rio Branco - Est. do Acre - 79 LEGISLATIVO

24. Rua Palmeiras
25. Rua Belém
26. Rua Paraíba
27. Rua Rio Negro
28. Rua Santa Quitéria
29. Rua Santa Terezinha
30. Rua Sapolândia
31. Rua Tião Natureza
32. Rua Veterano R. Pinto
33. Rua Vitória
34. Travessa Bagé
35. Travessa Bangu
36. Travessa Beira Rio
37. Travessa Cajueiro
38. Travessa Horta
39. Travessa Japonesa
40. Travessa Juca
41. Travessa Karen
42. Travessa Leme
43. Travessa Murutê
44. Travessa Mutema
45. Travessa Pituí
46. Travessa Sossego

Câmara Municipal de Rio Branco
80
LEGISLATIVO
- Est. do Acre -

Bairro Distrito Industrial

1. BR 364
2. Rua Acácias
3. Rua Ademar Ferreira
4. Rua Central
5. Rua Cerâmica
6. Rua Do Café
7. Rua Edmundo Pinto
8. Rua Ingá
9. Rua Isaac Benchimol
10. Rua Major Gesner
11. Rua Major Jenor
12. Rua Manga
13. Rua N2
14. Rua Nordeste
15. Rua Norte
16. Rua Oeste
17. Rua Sol
18. Rua Tucumã
19. Rua W13
20. Travessa Ameixa
21. Travessa Catalunha
22. Travessa Francisco Maia
23. Travessa Lisboa

Câmara Municipal de Rio Branco
81
LEGISLATIVO
- Est. do Acre -

24. Travessa São José
25. Travessa São Matheus

Bairro Dos Engenheiros

1. RuaEngenheiros
2. RuaIsaura Parente
3. RuaManaus

Bairro Estação Experimental

1. Avenida Ceará
2. Rua 24 De Dezembro
3. Rua Afonso Amoedo
4. Rua Alexandre Leitão
5. Rua Castelo Branco
6. Rua Conde Deu
7. Rua Coronel Fontenele De Castro
8. Rua Coronel João Câncio
9. Rua Coronel Sebastião Dantas
10. Rua Duque De Caxias
11. Rua Fausto Rabelo
12. Rua Frei Caneca
13. Rua Geraldo Mesquita
14. Rua Isaura Parente
15. Rua João Dos Santos

Câmara Municipal de Rio Branco
82
LEGISLATIVO
- Est. do Acre -

16. Rua Joé Lins Do Rego
17. Rua La Torre
18. Rua Luis Galvez
19. Rua Magé
20. Rua Manoel Castro De Araújo
21. Rua Naçôes Unidas
22. Rua Nova
23. Rua Omar Sabino
24. Rua Omar Sabino
25. Rua Oriente
26. Rua Padre André
27. Rua Padre Hugo
28. Rua Padre Thiago
29. Rua Pádua
30. Rua Palmeiras
31. Rua Pedro Álvares Cabral
32. Rua Princesa Isabel
33. Rua República
34. Rua Rondônia
35. Rua Saldanha Marinho
36. Rua Senador Kairala
37. Rua Severino
38. Rua Veneza
39. Rua Vital Brasil
40. Travessa Alegria

Câmara Municipal de Rio Branco
83
LEGISLATIVO
- Est. do Acre -

41. Travessa Araucária
42. Travessa Caramurú
43. Travessa Caramurú
44. Travessa Cobal
45. Travessa Estação
46. Travessa Guanabara
47. Travessa Icó
48. Travessa Senador Leitão

Bairro Geraldo Fleming

1. Avenida Valdomiro Lopes
2. Rua Belo Jardim
3. Rua Coral
4. Rua Da Conquista
5. Rua Do Parque
6. Rua Alcimar Leitão
7. Rua Aureliano Lopes
8. Rua Manaus
9. Rua Maracanã
10. Rua Médicos
11. Rua Nossa Senhora Aparecida
12. Rua Palmeirinha
13. Rua Palotina
14. Rua Recreio
15. Rua Tião Natureza

Câmara Municipal de Rio Branco
84
LEGISLATIVO
Est. do Acre

16. Rua Tigre
17. Rua Veterano R. Pinto
18. Rua Vista Alegre
19. Travessa Conquista
20. Travessa Manacá
21. Travessa Paraíba

Bairro Iolanda

1. RuaCícero Leão De Paiva
2. RuaIsaura Parente
3. RuaJaguaribe
4. RuaLúcio Costa
5. RuaManaus
6. RuaMarcelino Machado
7. RuaNossa Senhora Aparecida
8. RuaSanta Fé
9. RuaTutora Do Maranhão

Bairro Isaura Parente

1. Avenida Antônio Da Rocha Viana
2. Beco Amazonas
3. Rua Alberto Torres
4. Rua Almirante Barbosa

Câmara Municipal de Rio Branco
85
LEGISLATIVO
65
Est. do Acre

5. Rua Almirante Castro E Silva
6. Rua Almirante Jaceguais
7. Rua Almirante Tamandaré
8. Rua Bom Destino
9. Rua Buenos Aires
10. Rua Canindé
11. Rua Daniel De Matos
12. Rua Dom Pedro
13. Rua Edmundo Pinto
14. Rua Empresa
15. Rua Epitácio Pessoa
16. Rua Esperança
17. Rua Farroupilha
18. Rua Fernando Lira
19. Rua Isaura Parente
20. Rua Jaguari
21. Rua Jandaia
22. Rua Lanteneiras
23. Rua Londrina
24. Rua Lua Nova
25. Rua Macapá
26. Rua Palmeiras
27. Rua Plácido De Castro
28. Rua Santa Helena
29. Rua São Cristovão

Câmara Municipal de Rio Branco
86
LEGISLATIVO
Est. do Acre

30. Rua São Marcos
31. Rua São Mateus
32. Rua São Sebastião
33. Rua São Sebastião
34. Rua Tapajós
35. Rua Thaumaturgo Filho
36. Travessa Acre
37. Travessa Ametista
38. Travessa Amizade
39. Travessa Araucária
40. Travessa Bom Sucesso
41. Travessa Brilhante
42. Travessa Chalub Leite
43. Travessa Cleonice Ferreira
44. Travessa Da Prosperidade
45. Travessa Das Flores
46. Travessa Lira
47. Travessa Pilares
48. Travessa Vertente
49. Travessa Araucaria

Bairro Jardim América

1. Avenida Antônio Da Rocha Viana
2. Rua América

Câmara Municipal de Rio Branco - Est. do Acre
87
LEGISLATIVO

3. Rua Antônio Pinheiro Sobrinho
4. Rua Educandos
5. Rua Fragoso Monteiro
6. Rua Francisco Sales
7. Rua José Maria Rios
8. Rua Otávio Rola

Bairro Jardim Brasil

1. Estrada Alberto Torres
2. Rua Alexandre
3. Rua Estrela
4. Rua Felipe Gomes
5. Rua Fernandopolis
6. Rua Francisco Montilha
7. Rua Girassol
8. Rua Governador Edmundo Pinto
9. Rua Guaraní
10. Rua Indío Porã
11. Rua Mirassol
12. Rua Mognô
13. Rua Osvaldo Dilson
14. Rua Tancredo Neves
15. Travessa Francisco Marcos
16. Travessa Manoel Nepomuceno

Câmara Municipal de Rio Branco
88
LEGISLATIVO
65
Est. do Acre

Bairro Jardim Manoel Julião

1. Avenida Antônio Da Rocha Viana
2. Rua Altamira
3. Rua Antão Manoel Da Silva
4. Rua Lauro Julião
5. Rua São Sebastião
6. Rua Severina Maria De Souza E Silva
7. Travessa Rosas De Saron

Bairro Jardim Primavera

1. Beco Vitória Regia
2. BR 364
3. Estrada Alberto Torres
4. Estrada Dias Martins
5. Rua Adálias
6. Rua Ametista
7. Rua Azaléia
8. Rua Bouganville
9. Rua Cravos
10. Rua Dias Martins
11. Rua Hortências
12. Rua Margarida

Câmara Municipal de Rio Branco
89
LEGISLATIVO
- Est. do Acre -

13. Rua Maués Melo
14. Rua Orquídeas
15. Rua Primavera
16. Rua Rosas
17. Rua Tião Natureza
18. Rua Tulipas
19. Rua Violeta
20. Travessa Açucena
21. Travessa Cabo G. De Souza
22. Travessa Da Costa
23. Travessa Das Açucenas
24. Travessa Hibiscos
25. Travessa Irene Perez Magalhães
26. Travessa José Pinho
27. Travessa Papoulas

Bairro Joafra

1. Estrada Alberto Torres
2. RuaAcapu
3. RuaAliança Com Cristo
4. RuaAmendoim
5. RuaBelo Jardim
6. RuaBelo Jardim
7. RuaBorboleta

Câmara Municipal de Rio Branco - Est. do Acre - LEGISLATIVO 90 fls.

8. RuaCopaiba
9. RuaCumarú
10. Rua Elise
11. Rua Governador Edmundo Pinto
12. Rua Imbuia
13. Rua Laranjeira
14. Rua Lua
15. Rua Nanain
16. Rua Platano
17. Rua Roxinho
18. Travessa Tabaco

Bairro Manoel Julião

1. Avenida Valdomiro Lopes
2. Rua Aderbal Brasil
3. Rua Afonso Amoedo
4. Rua Aureliano Lopes
5. Rua Beto Rocha
6. Rua Cícero Leão De Paiva
7. Rua Comércio
8. Rua Dona Dulce
9. Rua Eduardo B Viana
10. Rua Eufrates
11. Rua Hélio Melo
12. Rua Isaura Parente

Câmara Municipal de Rio Branco
91
LEGISLATIVO
Est. do Acre

13. Rua João Chalub
14. Rua João Fiscal
15. Rua Luiz Z. Da Silva
16. Rua Macapá
17. Rua Marcelino Machado
18. Rua Mississipe
19. Rua Oscar Niemeyer
20. Rua Otília
21. Rua Palmeiras
22. Rua Princesa Isabel
23. Rua R. E. De Farias
24. Rua Raimundo Matos De Melo
25. Rua Senador Kairala
26. Rua Taveira
27. Rua Tião Natureza
28. Rua Tutora Do Maranhão
29. Rua Veterano R. Pinto
30. Rua Vital Brasil
31. Travessa Conquista
32. Travessa Emanoel
33. Travessa Manacá
34. Travessa Zé Soares

Câmara Municipal de Rio Branco
92
LEGISLATIVO
Est. do Acre

Bairro Mocinha Magalhães

1. RuaAbacaxi
2. RuaAcerola
3. RuaAlencar
4. RuaBanana
5. RuaBelo Jardim
6. RuaCaju
7. RuaCarambola
8. RuaCôco
9. RuaCupuaçú
10. Rua Da Laranja
11. Rua Do Limão
12. Rua Do Maracujá
13. Rua Francisco Rafael
14. Rua Ingá
15. Rua Maçã
16. Rua Mamão
17. Rua Manga
18. Rua Maracujá
19. Rua Melancia
20. Rua Morango
21. Rua Pitanga
22. Rua São Francisco
23. Rua Tucumã

Câmara Municipal de Rio Branco
93
LEGISLATIVO
Est. do Acre

24. Rua Uva
25. Travessa Abacaba
26. Travessa Abacate
27. Travessa Ameixa
28. Travessa Cacaú
29. Travessa Cajá
30. Travessa Cajanara
31. Travessa Cajueiro
32. Travessa Damasco
33. Travessa Deracre
34. Travessa Do Açaí
35. Travessa Goiaba
36. Travessa Graviola
37. Travessa Jambo
38. Travessa Manoel

Bairro Nova Estação

1. Avenida Valdomiro Lopes
2. RuaAmérica
3. RuaBuriti
4. RuaCorumbá
5. RuaDa Paz
6. RuaFloresta
7. RuaFormosa

Câmara Municipal de Rio Branco
94
LEGISLATIVO
Est. do Acre

8. RuaJosé Maria Rios
9. RuaLibertação
10. Rua Londrina
11. Rua Macapá
12. Rua Marivan De Oliveira
13. Rua Nossa Senhora De Fátima
14. Rua Novo Horizonte
15. Rua Otávio Rola
16. Rua Ouro Verde
17. Rua Palmeiras
18. Rua Passarela
19. Rua Rafael
20. Rua São Cristóvão
21. Rua São Luis
22. Rua São Sebastião
23. Travessa Brasiléia
24. Travessa Chalub Leite
25. Travessa do Sol
26. Travessa Fortaleza
27. Travessa Gravataí
28. Travessa Tefé

Bairro Paulo C. de Oliveira

1. Rua Ana Vitória
2. Rua Boa Vista

Câmara Municipal de Rio Branco
95
LEGISLATIVO
Est. do Acre

3. Rua Bosque
4. Rua Dias Martins
5. Rua Engenheiros
6. Rua Geni Formiga
7. Rua Isaura Parente
8. Rua Jaqueline
9. Rua Morenos

Bairro da Paz

1. Avenida Valdomiro Lopes
2. Estrada Alberto Torres
3. RuaBotafogo
4. RuaCampinas
5. RuaMâncio Lima
6. RuaPenápolis
7. RuaRoxinho
8. Travessa Açaí
9. Travessa Anápolis
10. Travessa Ano Novo
11. Travessa Banho De Cheiro
12. Travessa Catanduba
13. Travessa Felicidade
14. Travessa Goiás
15. Travessa Jaciara

Câmara Municipal de Rio Branco
96
LEGISLATIVO
Est. do Acre

16. Travessa Jarú
17. Travessa Lagoa
18. Travessa Natal
19. Travessa Raimundo Neves
20. Travessa Rodrigues
21. Travessa Santa Clara
22. Travessa São Cristóvão
23. Travessa Valério

Bairro Petrópolis

1. Alameda Portugal
2. Rua Del Fiori
3. Rua Dias Martins
4. Rua Petrópolis
5. Rua Recanto Verde
6. Rua Vitória
7. Travessa Bondade
8. Travessa Brunei
9. Travessa Macauã

Bairro Rui Lino

1. Rua Amapá
2. Rua Amor

Câmara Municipal de Rio Branco
97
LEGISLATIVO
Est. do Acre

3. Rua Amoty Pascoal
4. Rua Ceará
5. Rua Copaiba
6. Rua Das Mangueiras
7. Rua Elise
8. Rua Estrela
9. Rua Flor Do Caribe
10. Rua Fortaleza
11. Rua Francisco Montilha
12. Rua Governador Edmundo Pinto
13. Rua Guarani
14. Rua Índio Porã
15. Rua Jatobá
16. Rua Mario Maia
17. Rua Melancia
18. Rua Mirassol
19. Rua Norte
20. Rua Padre Paulino
21. Rua Santa Edvirgens
22. Rua São Cosmo
23. Rua São Damião
24. Rua Tucumã
25. Travessa Amizade

Câmara Municipal de Rio Branco - Est. do Acre - 98 LEGISLATIVO

Bairro Santa Quitéria

1. Avenida Antônio Da Rocha Viana
2. Avenida Valdomiro Lopes
3. Rua Antônio Pinheiro Sobrinho
4. Rua Fragoso Monteiro
5. Rua Francisco Sales
6. Rua José Magalhães
7. Rua José Maria Rios
8. Rua Nelson Mesquita
9. Rua Otávio Rola
10. Rua Otávio Rola

Bairro Tangará

1. Avenida Ceará
2. Rua 7 De Setembro
3. Rua Belo Horizonte
4. Rua Búzios
5. Rua Cabo Frio
6. Rua Campos
7. Rua Ciclista
8. Rua Diamante
9. Rua Dias Martins
10. Rua Dourado

Câmara Municipal de Rio Branco
99
LEGISLATIVO
- Est. do Acre -

11. Rua Engenheiros
12. Rua Frei Caneca
13. Rua Isaura Parente
14. Rua José Rodrigues
15. Rua Longuinho Da Silva
16. Rua Lúcio Costa
17. Rua Major Martins
18. Rua Maria Da Conceição
19. Rua Montreal
20. Rua Nações Unidas
21. Rua Pedestre
22. Rua Pedro Álvares Cabral
23. Rua Petrópolis
24. Rua São Francisco
25. Rua São Lázaro
26. Rua São Raimundo
27. Rua Saquarema
28. Rua Uberlândia
29. Travessa 25 De Dezembro
30. Travessa Casimiro
31. Travessa Das Rosas
32. Travessa Geraldo Vaz
33. Travessa Lanche
34. Travessa Maués
35. Travessa Rubi

Câmara Municipal de Rio Branco
100
LEGISLATIVO
Est. do Acre

36. Travessa São José

Bairro Tucumã

1. Avenida Abunã
2. Avenida Bujari
3. Avenida Sul
4. BR 364
5. RuaAmetista
6. Rua Antonio Muniz
7. Rua Central
8. Rua Fernandópolis
9. Rua Índio Porã
10. Rua Jardim Brasil
11. Rua Julha Cecília
12. Rua Mônaco
13. Rua N1
14. Rua N13
15. Rua N2
16. Rua N3
17. Rua N4
18. Rua N5
19. Rua N6
20. Rua N7
21. Rua Nordeste

Câmara Municipal de Rio Branco
101
LEGISLATIVO
Est. do Acre

22. Rua Norte
23. Rua Oeste
24. Rua Padre Paulino
25. Rua Primavera
26. Rua Romênia
27. Rua S1
28. Rua S2
29. Rua S3
30. Rua S4
31. Rua S5
32. Rua S6
33. Rua Sudoeste
34. Rua Violeta
35. Rua W1
36. Rua W10
37. Rua W11
38. Rua W12
39. Rua W13
40. Rua W16
41. Rua W2
42. Rua W24
43. Rua W2a
44. Rua W3 (W2)
45. Rua W37
46. Rua W38

Câmara Municipal de Rio Branco - Est. do Acre - 102 LEGISLATIVO

47. Rua W4
48. Rua W46
49. Rua W5
50. Rua W6
51. Rua W67
52. Rua W7
53. Rua W8
54. Rua W9
55. Travessa Armênia
56. Travessa Ocidente
57. Travessa Quinari
58. Travessa W10 A

Bairro Universitário

1. BR 364
2. Rua 15 De Dezembro
3. Rua 2 De Maio
4. Rua Alcimar Leitão
5. Rua Alvaro Dantas
6. Rua Álvaro Rocha
7. Rua Aquários
8. Rua Árvore
9. Rua Bem-Te-Vi
10. Rua Buriti

Câmara Municipal de Rio Branco
103
LEGISLATIVO
Fls.
- Est. do Acre -

11. Rua Caixa D´Água
12. Rua Edon Luiz Firmino
13. Rua Eugênio Beco Bezerra
14. Rua das Flores
15. Rua Francisca Luiz Bezerra
16. Rua Galpão
17. Rua Gumercindo Bessa
18. Rua Janaína
19. Rua Jardim Botânico
20. Rua Manoel Dantas
21. Rua Manoel Gadelha
22. Rua Maranhão
23. Rua Maria José De Oliveira
24. Rua Mato Grosso Do Sul
25. Rua Olga Abud
26. Rua Parintins
27. Rua Pastor Jeremias
28. Rua Piauí
29. Rua Pinheiros
30. Rua Presbiteriano
31. Rua Raimundo Ferreira
32. Rua Rio Grande Do Norte
33. Rua Romã
34. Rua Rosa De Saron
35. Rua Sabiá

Câmara Municipal de Rio Branco
104
LEGISLATIVO
Est. do Acre

36. Rua Saldanha
37. Rua São Judas Tadeu
38. Rua São Lucas
39. Rua Sibipiruna
40. Rua Vitória
41. Travessa Alagoas
42. Travessa Amazonas
43. Travessa Belém
44. Travessa Bené
45. Travessa Índio
46. Travessa Ketlim
47. Travessa Neto Almeida
48. Travessa Rondônia
49. Travessa Roraima

Bairro Vila Maria

1. BR 364
2. Rua Davi
3. Rua Édem
4. Rua Gabrielly
5. Rua Israel
6. Rua Jerusalém
7. Rua Michele
8. Rua Paraíso

Câmara Municipal de Rio Branco
105
LEGISLATIVO
fls.
- Est. do Acre -

9. Rua Perivaldo

Bairro Village Waldemar Maciel

1. Avenida Antônio Da Rocha Viana
2. Rua Araponga
3. Rua Bertioga
4. Rua Camburiu
5. Rua Castanheira
6. Rua Copacabana
7. Rua Guarujá
8. Rua Ipanema
9. Rua Iparárica
10. Rua Iracema
11. Rua Itapuã
12. Rua João XXIII
13. Rua Parati
14. Rua Ubatuba

REGIONAL FLORESTA

Bairro Abraão Alab

1. Beco Jessé Santiago
2. Beco Do Cemitério
3. Rua Ari Rodrigues

Câmara Municipal de Rio Branco
106
LEGISLATIVO
Est. do Acre

4. Rua Carmópolis
5. Rua Ernesto Sales
6. Rua Itamaracá
7. Rua Leblon
8. Rua Major Ladislau Ferreira
9. Rua Pio XII
10. Rua Rio De Janeiro
11. Rua Rubens Carneiro
12. Rua São Paulo
13. Rua Veterano Henrique Julião
14. Rua Veterano Manoel Avelino
15. Rua Veterano Manoel De Barros
16. Rua Veterano Telmo Julião
17. Travessa Coreau
18. Travessa Manoel Jorge

Bairro Doca Furtado

1. Avenida Ceará
2. Rua 24 De Dezembro
3. Rua 7 De Setembro
4. Rua Ana Maria
5. Rua Ana Paula
6. Rua Belo Horizonte
7. Rua Frei Caneca

Câmara Municipal de Rio Branco - Est. do Acre - 107 LEGISLATIVO

8. Rua Magé
9. Rua Oriente
10. Rua Sorocaba
11. Travessa 12 De Julho
12. Travessa Boa Esperança
13. Travessa Doca Furtado
14. Travessa Geraldo Vaz
15. Travessa Guanabara

Bairro Floresta

1. Estrada Floresta
2. Rua 15 De Junho
3. Rua 1º De Maio
4. Rua 4 De Julho
5. Rua Afrânio Peixoto
6. Rua Alberto Escócio De Faria
7. Rua Alfredo Taunay
8. Rua Alfredo Zaire
9. Rua Aluízio Azevedo
10. Rua Alvaro Alves
11. Rua Álvaro Azevedo
12. Rua Alvaro Inácio
13. Rua Areia
14. Rua Belém

Câmara Municipal de Rio Branco
108
LEGISLATIVO
Est. do Acre

15. Rua Benzinho
16. Rua Bola Preta
17. Rua Caixa D´Agua
18. Rua Camairo Leão
19. Rua Cecilia Meireles
20. Rua Cristo Rei
21. Rua Cruzeiro Do Sul
22. Rua Domingos Olímpio
23. Rua Domingos Vidal
24. Rua Dr. José L. De Aguiar
25. Rua Edmundo Pinto
26. Rua Eucalipto
27. Rua Euclides Da Cunha
28. Rua Farez Zaire
29. Rua Felipe Santos
30. Rua Finlândia
31. Rua Francisco Furtado
32. Rua Francisco Gomes
33. Rua Francisco Mateo
34. Rua Francisco Xavier Maia
35. Rua Frei Caneca
36. Rua General Vieira Melo
37. Rua Governador Alvaro Maia
38. Rua Governador Arthur Reis
39. Rua Independência

Câmara Municipal de Rio Branco
109
LEGISLATIVO
- Est. do Acre -

40. Rua Jaime Pereira
41. Rua Joaquim Nabuco
42. Rua Joé Lins Do Rego
43. Rua Jorge Amado
44. Rua Junqueira Freire
45. Rua Leblon
46. Rua Lima Barreto
47. Rua Luiz Galvez
48. Rua Machado De Assis
49. Rua Manoel Castilho
50. Rua Maria Das Dores
51. Rua Montreal
52. Rua Nabuco De Araújo
53. Rua Nauas
54. Rua Nordeste
55. Rua Noruega
56. Rua Omar Sabino
57. Rua Oriente
58. Rua Padre Antônio
59. Rua Palmeiras
60. Rua Parati
61. Rua Pe. Vieira
62. Rua Pedestre
63. Rua Pedro Gomes
64. Rua Raimundo Melo

Câmara Municipal de Rio Branco
110
LEGISLATIVO
Fls.
Est. do Acre

65. Rua Raquel De Queiroz
66. Rua Rio De Janeiro
67. Rua Rio Grande Do Sul
68. Rua Santo André
69. Rua Santo Inácio
70. Rua Santos Dumont
71. Rua São Francisco
72. Rua São Paulo
73. Rua São Peregrino
74. Rua Sargento Lira
75. Rua Sena Madureira
76. Rua Tarauacá
77. Rua Tijuca
78. Rua Tomé De Souza
79. Rua Uberlândia
80. Rua Verona
81. Rua Vicente Pizon
82. Rua Vitória
83. Rua Xapuri
84. Rua Abel Severo
85. Rua Amazônia
86. Rua Ari Rodrigues
87. Rua Catumbi
88. Rua Dr. José L. De Aguiar
89. Rua Graça Aranha

Câmara Municipal de Rio Branco
111
LEGISLATIVO
Est. do Acre

90. Rua Granada
91. Rua Joaquim Xavier
92. Rua Lauro Ribeiro
93. Rua Major Ladislau Ferreira
94. Rua Nazira Anute
95. Rua Olívia Guedes
96. Rua Orlando Meireles
97. Rua Pio XII
98. Rua Raimundo Severino
99. Rua Sargento Antônio
100. Travessa 11 De Agosto
101. Travessa Barbosa
102. Travessa Bela Vista
103. Travessa Brasiléia
104. Travessa Casimiro
105. Travessa Fagundes Varela
106. Travessa Gonçalves Dias
107. Travessa Horta
108. Travessa Lua
109. Travessa Manoel Vieira
110. Travessa Martins Pena
111. Travessa Mascar
112. Travessa Nilza Lopes
113. Travessa No Limite
114. Travessa Nossa Senhora Aparecida

Câmara Municipal de Rio Branco
112
LEGISLATIVO
Fls.
Est. do Acre

115. Travessa Paulo Zobulom
116. Travessa Porto Velho
117. Travessa Raul Pompéia
118. Travessa Salgueiro
119. Travessa Santa Lúcia
120. Travessa São Sebastião
121. Travessa Sol

Bairro Floresta Sul

1. BR 364
2. Avenida Rita Marques
3. Beco Juvenal
4. Beco Luiz Gonzaga
5. Estrada Do Calafate
6. Estrada Da Floresta
7. Estrada Da Transacreana
8. Rua Antônio Anselmo
9. Rua Brasiléia
10. Rua Caviana
11. Rua Costa Do Marfim
12. Rua Croácia
13. Rua Donato Camelo

Câmara Municipal de Rio Branco
113
LEGISLATIVO
Est. do Acre

14. Rua Edebrando Caetano De Souza
15. Rua El Salvador
16. Rua Francisco Das Chagas Aguiar Prado
17. Rua Francisco Vieira
18. Rua Independência
19. Rua Jacó
20. Rua Jacy Rodrigues
21. Rua José Bonifácio Da Silva
22. Rua José Machado
23. Rua Jucá Ferreira Lima
24. Rua Júlio Gama
25. Rua Mendes Sá
26. Rua Pero Vaz De Caminha
27. Rua R. Malaquias
28. Rua Sabrina Silva
29. Rua Santa Clara
30. Rua Santa Rosa
31. Rua São Bento
32. Rua São José
33. Rua Saulo
34. Rua Seoria Ferreira Lima
35. Rua Servia
36. Rua Sucupira

Câmara Municipal de Rio Branco
114
LEGISLATIVO
Est. do Acre

37. Suriname
38. Travessa Andiroba
39. Travessa Artesanato
40. Travessa Buriti
41. Travessa Das Flores
42. Travessa Jerusalém
43. Travessa José Augusto
44. Travessa José Euzébio
45. Travessa Timóteo De Souza

Bairro Habitar Brasil

1. Estrada do Calafate
2. Rua 7 De Setembro
3. Rua Gastão Lobão
4. Rua General Vieira De Melo
5. Rua Hélio Melo
6. Rua São João
7. Rua São José
8. Rua São Lucas
9. Rua São Marcos
10. Rua São Mateus

Câmara Municipal de Rio Branco - Est. do Acre -
115
LEGISLATIVO
fls.

Bairro Ivete Vargas

1. Beco Jessé Santiago
2. Beco Nova Jerusalém
3. Rua 13 De Maio
4. Rua 25 De Março
5. Rua Almiro Daniel
6. Rua Armando Gama
7. Rua Belo Horizonte
8. Rua Boa Vista
9. Rua Camairo Leão
10. Rua Fé Em Deus
11. Rua Freuri Freire
12. Rua Itamaracá
13. Rua Jericó
14. Rua João Reis
15. Rua Leblon
16. Rua Luzia Ferreira
17. Rua Minas Gerais
18. Rua Minas Gerais
19. Rua Osvaldo Cruz
20. Rua Quinhas Gomes
21. Rua Rio De Janeiro
22. Travessa Dra. Maria Tapajós
23. Travessa Jesus De Nazaré
24. Travessa Princesa Isabel

Câmara Municipal de Rio Branco
116
LEGISLATIVO
Est. do Acre

25. Travessa Raimundo Lima

Bairro Jardim Nazle

1. Avenida Ceará
2. Rua 24 De Dezembro
3. Rua Castelo Branco
4. Rua Ernesto Sales
5. Rua Major Ladislau Ferreira
6. Rua Major Ladislau Ferreira
7. Rua Manoel Rodrigues De Souza
8. Rua Mozart
9. Rua Omar Sabino
10. Rua Padre André
11. Rua Professores
12. Rua Raimundo Gama
13. Rua Rio De Janeiro
14. Rua São Paulo
15. Rua Tratoristas
16. Rua Veterano Henrique Julião
17. Rua Veterano Manoel Avelino
18. Rua Veterano Manoel De Barros
19. Rua Veterano Telmo Julião
20. Travessa Bom Pastor
21. Travessa Caramurú
22. Travessa Coreau

Câmara Municipal de Rio Branco
117
LEGISLATIVO
- Est. do Acre -

23. Travessa Dom Giocondo
24. Travessa Dos Amores
25. Travessa Goiás
26. Travessa Sebastião Pontes

Bairro LBA Vila Betel II

1. Estrada do Calafate
2. Estrada da Floresta
3. Rua15 De Dezembro
4. Rua25 De Dezembro
5. RuaAugusto César
6. RuaBrasiléia
7. RuaCruzeiro Do Sul
8. RuaL.B.A.
9. RuaLilia Cadaxo
10. Rua Mâncio Lima
11. Rua Manoel Urbano
12. Rua Mário Maia
13. Rua Marte
14. Rua Porto Acre
15. Rua Santa Rosa
16. Rua São José
17. Rua Sena Madureira
18. Rua Senador Guiomard Santos

Câmara Municipal de Rio Branco - Est. do Acre - 118 LEGISLATIVO

19. Rua Xapuri
20. Travessa Bandeira
21. Travessa Betel
22. Travessa Brasil
23. Travessa Cosme
24. Travessa Porto Walter
25. Travessa Rio De Janeiro

Bairro Nova Esperança

1. Beco Nova Esperança
2. Estrada do Calafate
3. Estrada da Floresta
4. Rua12 De Outubro
5. Rua15 De Dezembro
6. Rua1º De Abril
7. Rua25 De Agosto
8. Rua25 De Dezembro
9. Rua7 De Setembro
10. Rua Almino Alves
11. Rua Alria Teixeira
12. Rua Avestruz
13. Rua Benzinho
14. Rua Betânia
15. Rua Cristo Rei
16. Rua Ema

Câmara Municipal de Rio Branco
119
LEGISLATIVO
63.
- Est. do Acre -

17. Rua Francisco Gomes
18. Rua Gastão Lobão
19. Rua General Vieira Melo
20. Rua Hélio Melo
21. Rua João Da Silva
22. Rua José Mendes
23. Rua José Paulino De Oliveira
24. Rua Lilia Cadaxo
25. Rua Maranhão
26. Rua Margarida
27. Rua Pará
28. Rua Paz
29. Rua Rei Jesus
30. Rua Santa Rosa
31. Rua São José
32. Rua São Mateus
33. Rua São Paulo
34. Rua São Pedro
35. Rua Sena Madureira
36. Rua Senador Guiomard Santos
37. Rua Terra
38. Rua Vitória
39. Travessa Das Flores
40. Travessa Esmeralda
41. Travessa Jatuarana

Câmara Municipal de Rio Branco
120
LEGISLATIVO
Est. do Acre

42. Travessa São Joaquim

Bairro Novo Horizonte

1. Estrada do Calafate
2. Estrada da Floresta
3. RuaAdemar De Barros
4. RuaAntônio José Nogueira
5. RuaCaixa D´Agua
6. RuaMadre Tereza
7. RuaMaranhão
8. RuaMonte Líbano
9. RuaNauas
10. Rua Padre Antônio
11. Rua Parati
12. Rua Rui Lino
13. Rua Santa Juliana
14. Rua Santo Antônio
15. Rua São Marcos
16. Rua Toshiba
17. Rua Verona
18. Travessa Escala
19. Travessa Vidal

Câmara Municipal de Rio Branco
121
LEGISLATIVO
Est. do Acre

REGIONAL SÃO FRANCISCO

Bairro Apolônio Sales

1. Estrada Jarbas Passarinho
2. RuaAbiú
3. RuaApuí Preto
4. RuaAroeira
5. RuaBálsamo
6. RuaCajuí
7. RuaCaucho
8. RuaCedrorama
9. RuaGuariúba
10. Rua Guaruba
11. Rua Jarina
12. Rua Lauriana
13. Rua Manitê
14. Rua Marupá
15. Rua Nossa Senhora Da Conceição
16. Rua Nossa Senhora Das Graças
17. Rua Rouxinol
18. Rua Santa Maria
19. Rua São João
20. Rua São José
21. Rua São Mateus
22. Rua São Paulo

Câmara Municipal de Rio Branco
122
LEGISLATIVO
Est. do Acre

23. Rua São Pedro
24. Rua São Raimundo
25. Rua São Sebastião
26. Rua Tabajuba
27. Rua Tamarindo
28. Rua Vitória
29. Travessa Guiomard Santos
30. Travessa São Jorge
31. Travessa São Lucas

Bairro Chico Mendes

1. Estrada Jarbas Passarinho
3. Rua 03 De Julho
4. Rua 13 De Maio
5. Rua 20 De Março
6. Rua Açaí
7. Rua Altamira
8. Rua Angico
9. Rua Auricélio Freitas
10. Rua Canamaris
11. Rua Cisne
12. Rua Curió
13. Rua Das Flores
14. Rua Divisor

Câmara Municipal de Rio Branco
123
LEGISLATIVO
- Est. do Acre -

15. Rua Feijó
16. Rua Flamingo
17. Rua Flor De Maio
18. Rua Francisco Ademar
19. Rua Francisco Das Chagas
20. Rua Francisco De Assis
21. Rua Franco Silva
23. Rua Gavião
25. Rua Geralda Maria Da Silveira
26. Rua Hildebrando De Souza
29. Rua Jatobá
30. Rua Jeira
31. Rua José De Alencar
33. Rua Laura Oliveira
34. Rua Lourenço Lopes
36. Rua Lúcio Costa
37. Rua Maestro Sandoval
38. Rua Maria De Oliveira
39. Rua Mogno
40. Rua Nobre
41. Rua Nogueira
42. Rua Perdis
43. Rua Perpétua Lopes
44. Rua Santa Terezinha
45. Rua São José

Câmara Municipal de Rio Branco
124
LEGISLATIVO
Est. do Acre

46. Rua Silvino Oliveira
47. Rua Sumaúna
48. Rua Tim Maia
49. Rua Tucano
50. Rua Uirapuru
51. Rua União
52. Rua Vale Do Açaí
53. Rua Vale Do Açaí
54. Rua Violeta
55. Rua Zeca Torres
56. Rua Zilmar Lima De Souza
57. Travessa 8 De Março
58. Travessa Cabral
59. Travessa Castanheira
60. Travessa Cumarú
61. Travessa Da Lua
62. Travessa Das Mangueiras
63. Travessa Getúlio Vargas
64. Travessa Manoel Martins
65. Travessa Rui Lino

Bairro Eldorado

1. Estrada do Panorama
2. Estrada do Quixadá

Câmara Municipal de Rio Branco
125
LEGISLATIVO
Est. do Acre

3. Estrada do São Francisco
4. Rua 4 De Outubro
5. Rua 7 De Setembro
6. Rua 9 De Junho
7. Rua Açaí
8. Rua Alto Verde
9. Rua Alvorada
10. Rua América
11. Rua Angra Dos Reis
12. Rua Aruanã
13. Rua Bambuí
14. Rua Bangu
15. Rua Barcelos
16. Rua Bom Jesus
17. Rua Botafogo
18. Rua Búzios
19. Rua Cabo Frio
20. Rua Castelão
21. Rua Copacabana
22. Rua Divisor
23. Rua Dores
24. Rua Dr. Júlio Augusto Moreno
25. Rua Eldorado
26. Rua Elzio Rodrigues
27. Rua Flamengo

Câmara Municipal de Rio Branco
126
LEGISLATIVO
Est. do Acre

28. Rua Flor De Maio
29. Rua Fluminense
30. Rua Francisco Santiago
31. Rua Girassol
32. Rua Guanabara
33. Rua Hildebrando De Souza
34. Rua Independência
35. Rua Ipanema
36. Rua Itabunã
37. Rua Jacareí
38. Rua Japurá
39. Rua Jarina
40. Rua João Da Mata
41. Rua José De Alencar
42. Rua Jurubeba
43. Rua Leblon
44. Rua Lourenço Lopes
45. Rua Madureira
46. Rua Manaus
47. Rua Maracanã
48. Rua Mel
49. Rua Morada Do Sol
50. Rua Niterói
51. Rua Olaria
52. Rua Paulista

Câmara Municipal de Rio Branco - Est. do Acre - 127 LEGISLATIVO fls.

53. Rua Pupunha
54. Rua Real
55. Rua Santos
56. Rua São Carlos
57. Rua Tijuca
58. Rua Vale Do Açaí
59. Rua Vasco Da Gama
60. Rua Volta Redonda
61. Travessa Curitiba
62. Travessa Del Rio
63. Travessa Fortaleza
64. Travessa Jardim
65. Travessa Jorge Kalume
66. Travessa Limão
67. Travessa Neves
68. Travessa Rio De Janeiro
69. Travessa Santa Luzia

Bairro Jaguar

1. Estrada Jarbas Passarinho
2. RuaBem Te Vi
3. RuaCanário
4. RuaColibri
5. RuaJosé Carvalho
6. RuaPitanssilgo

Câmara Municipal de Rio Branco
128
LEGISLATIVO
Est. do Acre

7. RuaRouxinol
8. RuaSabiá
9. RuaSanhaço

Bairro Oscar Passos

1. Beco da Bênção
2. Estrada do São Francisco
3. Rua Dr. Mário Maia
4. Rua Edmundo Pinto
5. Rua Genésio
6. Rua Joaquim Macedo
7. Rua Romário Costa
8. Rua Veronese
9. Travessa Amizade
10. Travessa Epitácio Abreu
11. Travessa Integração
12. Travessa Márcio Nilia
13. Travessa Nordeste

Bairro Ouricuri

1. Estrada Jarbas Passarinho
2. Rua Andorinha
3. Rua Araçari
4. Rua Aracuã

Câmara Municipal de Rio Branco
129
LEGISLATIVO
Est. do Acre

5. Rua Araguari
6. Rua Arara
7. Rua Araruna
8. Rua Avestruz
9. Rua Beija Flor
10. Rua Bem Te Vi
11. Rua Cisne
12. Rua Ema
13. Rua Flamingo
14. Rua Gaivota
15. Rua Gavião
16. Rua Graúna
17. Rua Hélio Melo
18. Rua Hildebrando De Souza
19. Rua João De Barro
20. Rua José De Alencar
21. Rua Lourenço Lopes
22. Rua Marreco
23. Rua Merlo
24. Rua Perdis
25. Rua Sanhassú
26. Rua Tucano
27. Rua Uirapuru

Câmara Municipal de Rio Branco
130
LEGISLATIVO
Est. do Acre

Bairro Vitória

1. Avenida Boa Ventura
2. Beco Quarteirão 4
3. Estrada do São Francisco
4. Rua 03 De Julho
5. Rua Altamira
6. Rua Alvorada
7. Rua Arco Íris
8. Rua Ayrton Senna
9. Rua Bandeirante
10. Rua Benjamim
11. Rua Boa Vista
12. Rua Campo Verde
13. Rua Canamaris
14. Rua Das Flores
15. Rua Divisor
16. Rua Do Vale
17. Rua Felicidade
18. Rua Francisco Ademar
19. Rua Franco Silva
20. Rua Girassol
21. Rua Glória
22. Rua Iguaçú
23. Rua Jovem
24. Rua Lourenço Lopes

Câmara Municipal de Rio Branco
131
LEGISLATIVO
Est. do Acre

25. Rua Lúcio Costa
26. Rua Luiz Gonzaga
27. Rua Maestro Sandoval
28. Rua Manga Larga
29. Rua Maria Atenas
30. Rua Murupi
31. Rua Preciosa
32. Rua Raimundo Nonato
33. Rua Rio Branco
34. Rua Santa Clara
35. Rua Santa Fé
36. Rua São Caetano
37. Rua São Raimundo
38. Rua Thaumaturgo
39. Rua Tião Natureza
40. Rua Tupi Guarani
41. Rua União
42. Rua Vertente
43. Rua Zeca Torres
44. Travessa 02 De Junho
45. Travessa Barbeiro
46. Travessa Beija Flor
47. Travessa Boa Sorte
48. Travessa Bom Destino
49. Travessa Bom Pastor

Câmara Municipal de Rio Branco
132
LEGISLATIVO
- Est. do Acre -

50. Travessa Cajú
51. Travessa Colina
52. Travessa Cristã
53. Travessa Cruzeiro Do Sul
54. Travessa Cumarú
55. Travessa Da Acerola
56. Travessa Das Palheiras
57. Travessa Do Galo
58. Travessa Dos Anjos
59. Travessa Escola
60. Travessa J. K.
61. Travessa João Xavier
62. Travessa Limão
63. Travessa Mara
64. Travessa Miguel Ramos
65. Travessa Mossoró
66. Travessa Paraíba
67. Travessa Pedro Altino
68. Travessa Pôr Do Sol
69. Travessa Santa Cruz
70. Travessa Santa Isabel
71. Travessa São João
72. Travessa São Sebastião
73. Travessa Tiór
74. Travessa Triângulo

Câmara Municipal de Rio Branco - Est. do Acre
133
LEGISLATIVO

75. Travessa Tucupi
76. Travessa Verde

Bairro Parque Dos Sábias

1. Avenida Brasil
2. Estrada Jarbas Passarinho
3. RuaAbacate
4. RuaAçaí
5. RuaAnita
6. RuaAntimari
7. RuaApuí Preto
8. RuaAyrton Senna
9. RuaBananeira
10. Rua Barra
11. Rua Bom Jesus
12. Rua Buriti
13. Rua Cacau
14. Rua Carambola
15. Rua Cedro
16. Rua Cedrorama
17. Rua Colibri
18. Rua Coqueiro
19. Rua Cumaru
20. Rua Cupuaçu
21. Rua Curió

Câmara Municipal de Rio Branco - Est. do Acre - 134 LEGISLATIVO

22. Rua Do Ceará
23. Rua Do Farol
24. Rua Do Futuro
25. Rua Dos Ipês
26. Rua Dos Sabiás
27. Rua Edmundo Pinto
28. Rua Francisco Soares
29. Rua Hélio Melo
30. Rua Ingá
31. Rua Iquiri
32. Rua Iracema
33. Rua Jambo
34. Rua Jeira
35. Rua José Carvalho
36. Rua Jurupari
37. Rua Macauã
38. Rua Manga
39. Rua Mangaba
40. Rua Marapuama
41. Rua Melão
42. Rua Nobre
43. Rua Nogueira
44. Rua Parque Das Árvores
45. Rua Pequi
46. Rua Pinheiro

Câmara Municipal de Rio Branco
135
LEGISLATIVO
Fls.
Est. do Acre

47. Rua Plácido De Castro
48. Rua Pupunha
49. Rua Purus
50. RuaRaimunda Gomes
51. Rua Rio Acre
52. Rua Silvério Néri
53. Rua Siqueira Menezes
54. Rua Sumaré
55. Rua Sumaúna
56. Rua Tarumã
57. Rua Tijuca
58. Rua Tucupi
59. RuaUirapuru
60. RuaVisionário
61. RuaWilson Ribeiro
62. Travessa Bambu
63. Travessa Copacabana
64. Travessa Do Forte
65. Travessa Raimunda Gomes
66. Travessa Rio Negro

Bairro Placas

1. Beco Brasil
2. Beco da Mata
3. Estrada De Porto Acre

Câmara Municipal de Rio Branco
136
LEGISLATIVO
- Est. do Acre -

4. Estrada Jarbas Passarinho
5. Rua03 De Julho
6. Rua10 De Julho
7. Rua11 De Março
8. Rua12 De Junho
9. Rua12 De Outubro
10. Rua1º De Agosto
11. Rua1º De Janeiro
12. Rua2 De Abril
13. Rua2 De Agosto
14. Rua20 De Janeiro
15. Rua3 De Setembro
16. Rua7 De Dezembro
17. Rua8 De Maio
18. RuaDo Vale
19. RuaFlores
20. RuaJoaquim Macedo
21. RuaManoel Julião
22. RuaXV De Novembro
23. Travessa Guarani

Bairro São Francisco

1. RuaAbacate
2. RuaCupuaçu
3. RuaJabuticaba

Câmara Municipal de Rio Branco - Est. do Acre - 137 LEGISLATIVO 65.

4. RuaLaranja
5. RuaMamão
6. RuaMarte
7. RuaMelancia
8. RuaMelão
9. RuaSanta Inês
10. RuaSerra
11. RuaZeus
12. Travessa Azeitona
13. Travessa Lichia
14. Travessa Pitangueira
15. Travessa São Francisco
16. Travessa Uva

REGIONAL SEIS DE AGOSTO

Bairro Amapá

1. BR 364
2. Via Verde
3. Ramal Dos Dez
4. Rodovia AC 40
5. Rodovia Chico Mendes
6. RuaAldeota
7. RuaAmapá
8. RuaApolo

Câmara Municipal de Rio Branco
138
LEGISLATIVO
Est. do Acre

9. RuaBaguarí
10. RuaBase
11. RuaBom Jesus
12. RuaCici
13. RuaCléber
14. RuaDas Flores
15. RuaDas Hortências
16. RuaDas Rosas
17. RuaDo Bombeiro
18. RuaDo Passeio
19. RuaDo Rodo
20. RuaFortaleza Do Abunã
21. RuaFrancisco Correa Da Silva
22. RuaFuturo
23. Ruaiaco
24. RuaJader
25. RuaJordão
26. RuaLuiz Fernando Veríssimo
27. RuaMargarida
28. RuaMôa
29. RuaPonta Negra
30. RuaPraia Do Amapá
31. RuaPraia Grande
32. RuaSalinas
33. RuaSanta Lúcia

Câmara Municipal de Rio Branco - Est. do Acre - 139 LEGISLATIVO

Bairro Areal

1. Avenida Dorval Camilo
2. Avenida Principal Do Areal
3. Rodovia Chico Mendes
4. RuaCoelho
5. RuaSerrana
6. Travessa Aloísio Maia
7. Travessa Beija Flor
8. Travessa Coral
9. Travessa Da Otília
10. Travessa Janaína
11. Travessa José Ferraz
12. Travessa Lagoa
13. Travessa Pires
14. Travessa São José

Bairro Canaã

1. Avenida Dorval Camilo
2. Avenida Principal Do Areal
3. Beco Amazônia
4. Beco Aquarela
5. Beco Do Cajú

Câmara Municipal de Rio Branco
140
LEGISLATIVO
Fls.
Est. do Acre

6. Beco Nenzinha
7. Beco Três Irmãos
8. Beco Oito Irmãos
9. RuaCondack
10. RuaDa Amizade
11. RuaJosé De Alencar
12. RuaJosé Martins
13. RuaLiberdade
14. RuaLima Verde
15. RuaPantanal
16. RuaSanta Luzia
17. RuaSão João
18. RuaValderez
19. RuaVitória
20. Travessa Aloísio Maia
21. Travessa Boa Fé
22. Travessa Ceará
23. Travessa Das Crianças
24. Travessa Das Flores
25. Travessa Do Ferro Velho
26. Travessa Do Futuro
27. Travessa Joáz
28. Travessa Mustafa Ezaco
29. Travessa Pascoal
30. Travessa Santa Luzia

Câmara Municipal de Rio Branco - Est. do Acre -
141
LEGISLATIVO

Bairro Cidade Nova

1. Avenida Beira Rio
2. Avenida Coelho Ramos
3. Avenida Uirapurú
4. Beco Mirella Cabral
5. Rua Baixa Verde
6. Rua Barra Do Sol
7. Rua Bodoco
8. Rua Boulevard Augusto Monteiro
9. Rua Cel. Honório Alves Das Neves
10. Rua D. Eugenia
11. Rua Diamantina
12. Rua Fernando Cunha Diógenes
13. Rua Guajará
14. Rua Imperial
15. Rua Jucá
16. Rua Lua Nova
17. Rua Mestre José Miguéis
18. Rua Nossa Senhora Da Conceição
20. Rua Novo Andirá
21. Rua Palmeiral
22. Rua Paú Brasil
23. Rua Poços De Caldas

Câmara Municipal de Rio Branco
142
LEGISLATIVO
Est. do Acre

24. Rua Revolta
25. Rua Salgueiro
26. Rua Sertaneja
27. Rua Triunfo
28. Rua Wilson Ribeiro
29. Travessa 1º De Janeiro
30. Travessa 26 De Julho
31. Travessa Barará
32. Travessa Catraia
33. Travessa Gariê
34. Travessa Hozorino
35. Travessa Mangueira
36. Travessa Moisés
37. Travessa Pôr Do Sol
38. Travessa São Francisco
39. Travessa União
40. Travessa Vovó Eugênia

Bairro Comara

1. Beco Da Torre
2. Beco Da Trilha
3. Beco Do Gaúcho
4. Beco Quinari
5. Rodovia Chico Mendes

Câmara Municipal de Rio Branco
143
LEGISLATIVO
Est. do Acre

9. Rua Comara
10. Rua Presidente Médici
12. Rua Raimundo Guerra
13. Rua São Domingos
14. Rua Sargento Trilha
15. Rua Taquari
16. Travessa Amigos
17. Travessa Amizade
18. Travessa Assis Brasil
19. Travessa Brasiléia
20. Travessa Capixaba
21. Travessa Cruzeiro Do Sul
22. Travessa Internacional
23. Travessa Nacional
24. Travessa Rio Branco
25. Travessa Xapuri

Bairro Seis de Agosto

1. Beco da Cigana
2. Beco Seabra
3. Rodovia Chico Mendes
4. Rua16 De Outubro
5. Rua24 De Janeiro
6. RuaAfonso Zaire
7. RuaCearense

Câmara Municipal de Rio Branco
144
LEGISLATIVO
Fls.
Est. do Acre

8. RuaCiranda
9. RuaCunha Matos
10. RuaCurupixa
11. RuaDr. Pereira Passos
12. RuaMaria Diogo
13. RuaNossa Senhora Da Conceição
14. RuaPraxedes
15. RuaSalim Farhat
16. RuaSão Domingos
17. RuaSeis De Agosto
18. Travessa 1º De Maio
19. Travessa 22 De Maio
20. Travessa 31 De Março
21. Travessa Antonio Tavares
22. Travessa Edson Mendes
23. Travessa Feijó
24. Travessa Hidalgo Lima
25. Travessa Marupá
26. Travessa Natanael Albuquerque
27. Travessa Nossa Senhora De Nazaré
28. Travessa Outono
29. Travessa Pionazário
30. Travessa Rei Davi
31. Travessa Virgílio De Lima

Câmara Municipal de Rio Branco - Est. do Acre -
145
LEGISLATIVO

Bairro Taquari

1. Beco Barulho
2. Beco Cajá
3. Beco Cupuaçu
4. Beco Da Goiaba
5. Beco Da Manga
6. Beco Do Amor
7. Beco Do Jambo
8. Beco Guanabara
9. Beco Silva
10. Beco Xapuri
11. Rodovia Chico Mendes
12. Rua Alegria
13. Rua Amizade
14. Rua Aparecida Do Norte
15. Rua Baguarí
16. Rua Baixa Verde
17. Rua Beira Rio
18. Rua Bom Jesus
19. Rua Canção De Fogo
20. Rua Castro Alves
21. Rua Comara
22. Rua Da Palha
23. Rua Do Passeio

Câmara Municipal de Rio Branco
146
LEGISLATIVO
Est. do Acre

24. Rua Do Sol
25. Rua Itapeva
26. Rua João Ribeiro
27. Rua Jordão
28. Rua José Martins
29. Rua Júlio Mariano
30. Rua Lins
31. Rua Lourival A. Ribeiro
32. Rua Maria De Lourdes
33. Rua Menino Jesus
34. Rua Monte Mário
35. Rua Nossa Senhora De Fátima
36. Rua Padre José
37. Rua Santo Antônio
38. Rua São Paulo
39. Rua Tamboatá
40. Rua Taquari
41. Rua Wilson Ribeiro
42. Travessa 15 De Jaú
43. Travessa Acerola
44. Travessa Amora
45. Travessa Araguarí
46. Travessa Bragantina
47. Travessa Castanhola
48. Travessa Cruzeiro

Câmara Municipal de Rio Branco
147
LEGISLATIVO
Est. do Acre

49. Travessa Cupuaçu
50. Travessa Diógenes
51. Travessa Estrela Dourada
52. Travessa Euclides Da Cunha
53. Travessa Felicidade
54. Travessa Figueiredo
55. Travessa Flamengo
56. Travessa Francisco Buretana
57. Travessa Francisco Jucá
58. Travessa General
59. Travessa José Joaquim
60. Travessa Marmoré
61. Travessa Morada Do Sol
62. Travessa Oscar
63. Travessa Piedade
64. Travessa Piracicaba
65. Travessa Princesinha
66. Travessa Rei Davi
67. Travessa Rio Branco
68. Travessa São Joaquim
69. Travessa Tocantins
70. Travessa Ulisses Guimarães
71. Travessa Vasco Da Gama

Câmara Municipal de Rio Branco
148
LEGISLATIVO
Est. do Acre

Bairro Triângulo Novo

1. Beco Açaí
2. Beco Anselmo
3. Beco Assis
4. Beco Da Pensão
5. Beco Da Quadra
6. Beco Do Gaúcho
7. Beco Manoel Pinheiro
8. Beco Paulo
9. Beco Rita De Cássia
10. Beco São Fracisco
11. Beco Serrinha
12. Beco Sobradinho
13. Beco Triângulo
14. Rodovia Chico Mendes
15. Rua Baguarí
16. Rua Beira Rio
17. Rua Boulevard Augusto Monteiro
18. Rua C. Vasconcelos
19. Rua Do Passeio
20. Rua Guilhermino Bastos
21. Rua Lourival A. Ribeiro
22. Rua Maria De Lourdes
23. Rua Padre José
24. Rua Presidente Médici

Câmara Municipal de Rio Branco
149
LEGISLATIVO
65.
Est. do Acre

25. Rua Raimundo Guerra
26. Rua São Domingos
27. Rua Wilson Pinheiro
28. Travessa Hernandes Fernandes
29. Travessa Internacional
30. Travessa Jorge Cunha
31. Travessa Nacional
32. Travessa São José

Bairro Triângulo Velho

1. Alameda Mendes Carlos
2. Beco Dolar
3. Rodovia Chico Mendes
4. Rua Adolfo Barbosa Leite
5. Rua Boulevard Augusto Monteiro
6. Rua Cel. João Oliveira Rolla
7. Rua Ciranda
8. Rua Dr. Pereira Passos
9. Rua Guilhermino Bastos
10. Rua Maria José Dos Santos
11. Rua Presidente Médici
12. Rua Salim Farhat
13. Rua Taquari
14. Rua Vila Do Dner

Câmara Municipal de Rio Branco
150
LEGISLATIVO
Est. do Acre

15. Rua Wilson Pinheiro
16. Travessa Francisca Coelho
17. Travessa Hernandes Fernandes
18. Travessa Passarinho
19. Travessa Rosa De Saron

Bairro Quinze

1. Avenida Uirapurú
2. Beco Abdon Manasfi
3. Beco Cabo Martins
4. Beco Da Catraia
5. Beco Do Joca
6. Beco Mercado
7. Beco Rosa
8. Beco Usina
9. Rua16 De Outubro
10. RuaBoulevard Augusto Monteiro
11. RuaCaxias
12. RuaCel. Honório Alves Das Neves
13. RuaJúlio Camilo De Oliveira
14. RuaMestre José Miguéis
15. RuaNossa Senhora Da Conceição
16. RuaNossa Senhora Das Graças
17. RuaSalim Farhat

Câmara Municipal de Rio Branco
151
LEGISLATIVO
- Est. do Acre -

18. RuaSertaneja
19. RuaTiradentes
20. RuaValderi Barbosa Mariel
21. Travessa Azis
22. Travessa Cícero Guedes
23. Travessa Felicidade
24. Travessa Milton Viana
25. Travessa Passarinho
26. Travessa Santinho

REGIONAL TANCREDO NEVES

Bairro Adalberto Sena

1. Beco Mariana
2. Estrada Porto Acre
3. Rua Bananeira
4. Rua Beija Flor
5. Rua Bem Te Vi
6. Rua Buriti
7. Rua Cajueiro
8. Rua Castanheira
9. Rua Coqueiro
10. Rua Gaivota
11. Rua Goiabeira

Câmara Municipal de Rio Branco
152
LEGISLATIVO
Est. do Acre

12. Rua Idelfonso De Almeida
14. Rua Jacanã
15. Rua Japim
16. Rua João Costa
17. Rua João Florêncio
19. Rua João Nascimento
20. Rua Laranjeira
21. Rua Leão De Judá
23. Rua Limoeiro
24. Rua Mamoeiro
25. Rua Mangueira
26. Rua Mara
27. Rua Orquídeas
28. Rua Pe Casa Vecchia
30. Rua Sabiá
31. Rua Severino Ferreira
32. Rua Uirapurú
33. Rua Wilson Ribeiro
36. Travessa Gicério Gomes
37. Travessa Jambú
38. Travessa Santa Bárbara

Bairro Alto Alegre

1. Beco Bacural

Câmara Municipal de Rio Branco
153
LEGISLATIVO
Est. do Acre

2. Beco Da Alegria
3. Beco Da Amizade
4. Beco Machado
5. Estrada Do Mutum
6. Estrada Juarez Távora
7. Estrada Porto Acre
8. Estrada Raimundo Irineu Serra
9. Rua1 De Março
10. Rua19 De Novembro
11. Rua3 De Junho
12. RuaAntônio Soares
13. RuaAristides Lopes
14. RuaBaixa Verde
15. RuaBeija Flor
16. RuaBrejo
17. RuaCerâmica
18. RuaEucalipto
19. RuaFlamingo
20. RuaFrancisco Araripe De Alencar
21. RuaGuariuba
22. RuaHélio Melo
23. RuaItauba
24. RuaJequitibá
25. RuaMaçaranduba
26. RuaMaceió

Câmara Municipal de Rio Branco
154
LEGISLATIVO
Est. do Acre

27. RuaMaria Do Socorro
28. RuaMarte
29. RuaPadre Eustáquio
30. RuaPaulistana
31. RuaRaimundo Faria
32. RuaSão Cristóvão
33. RuaSão Pedro
34. Travessa 2 De Abril
35. Travessa 7 De Setembro
36. Travessa Beijo
37. Travessa Das Flores
38. Travessa Jaciara
39. Travessa Joaquim Odílio
40. Travessa Mangueira
41. Travessa Paraíba
42. Travessa Santarém
43. Travessa São Paulo

Bairro Defesa Civil

1. Estrada Raimundo Irineu Serra
2. Rua25 De Dezembro
3. RuaBotafogo
4. RuaBrasil
5. RuaCorinthias

Câmara Municipal de Rio Branco
155
LEGISLATIVO
Est. do Acre

6. RuaDr. Mário Maia
7. RuaEliane Uchoa
8. RuaEupídio Moreira
9. RuaFluminense
10. RuaIndependência
11. RuaJuventus
12. Rua Marcelino Champagnat
13. Rua Paz
14. Rua São Paulo
15. Rua Vasco Da Gama
16. Rua Palmeiras
17. Travessa Cruzeiro
18. Travessa Guanabara
19. Travessa Santos

Bairro Irineu Serra

1. Alameda Tufi
2. Estrada Raimundo Irineu Serra
3. Ramal Aquilis Peré
4. RuaAntônio Gomes Da Silva
5. RuaDas Flores
6. RuaEspirito Santo
7. RuaFlor Do Jardim
8. RuaGermano Guilherme

Câmara Municipal de Rio Branco
156
LEGISLATIVO
Est. do Acre

9. RuaHortência Da Silva
10. RuaJoão Bahia
11. RuaJoão Pereira
12. RuaJoaquim Português
13. RuaLeôncio Gomes Da Silva
14. RuaMacedo
15. RuaMaria Damião
16. RuaMonte Verde
17. RuaRaimundo Gomes
18. RuaValcirio Genézio
19. Travessa José Das Neves
20. Travessa Percilia Matos Da Silva

Bairro Jorge Lavocat

1. Estrada Raimundo Irineu Serra
2. Ramal Aquilis Peré
3. Rua Palmeiras
4. Rua12 De Junho
5. RuaAparecida Do Tabuada
6. RuaBandeirantes
7. RuaBandeirantes
8. RuaBeija Flor
9. RuaBela Vista
10. RuaBons Amigos

Câmara Municipal de Rio Branco
157
LEGISLATIVO
Est. do Acre

11. RuaBotaguassú
12. RuaCajueiro
13. RuaCamélia
14. RuaCaracas
15. RuaDas Flores
16. RuaEldorado
17. RuaFátima Do Sul
18. RuaFigueiredo
19. RuaFrancisco Bento
20. RuaGirassol
21. RuaJasmin
22. RuaJerusalém
23. RuaJessé Santiago
24. RuaJoão Bahia
25. RuaJoão Minas Coelho R
26. RuaJoão Porfírio
27. RuaJorge Amado
28. RuaMacedo
29. RuaMaracajú
30. RuaMargarida
31. RuaMaria Mercedes
32. RuaNassau
33. RuaNioaque
34. RuaNova Alvorada
35. RuaPaz

Câmara Municipal de Rio Branco - Est. do Acre - 158 LEGISLATIVO

36. RuaPrimavera
37. RuaRio Branco
38. RuaSão Jorge
39. RuaSão José
40. RuaSão Paulo
41. RuaSavana
42. RuaSenador Mário Maia
43. RuaTrípole
44. RuaVasco Da Gama
45. RuaVitória
46. RuaXangai
47. RuaXingú
48. RuaZaire
49. Travessa Botaboram
50. Travessa Jaime De Lima
51. Travessa João Antônio

Bairro Montanhês

1. Alameda Antonio Pessoa Jucá
2. Estrada Juarez Távora
3. Rua25 De Dezembro
4. Rua7 De Setembro
5. RuaAcre
6. RuaÁgua Bonita

Câmara Municipal de Rio Branco
159
LEGISLATIVO
Est. do Acre

7. RuaAmizade
8. RuaAntônio Pepeira Da Silva
9. RuaAntônio Pessoa Jucá
10. RuaBelo Horizonte
11. RuaBenjamin
12. RuaBom Jesus
13. RuaBons Amigos
14. RuaBotafogo
15. RuaBrasil
16. RuaCacau
17. RuaCajueiro
18. RuaCaracas
19. RuaCarambola
20. RuaDiretores
21. RuaDourado
22. RuaEmbauba
23. RuaEsperança
24. RuaFazenda
25. RuaFigueiredo
26. RuaFlamengo
27. RuaJacarepagua
28. RuaJasmin
29. RuaJoão Minas Coelho R
30. RuaJorge Amado
31. RuaManaus

Câmara Municipal de Rio Branco
160
LEGISLATIVO
Est. do Acre

32. RuaMarte
33. RuaMelancia
34. RuaMercúrio
35. RuaNassau
36. RuaParaíba
37. RuaPaz
38. RuaPera
39. RuaPiauí
40. RuaPlácido De Castro
41. RuaPoder Pentecostal
42. RuaPôr Do Sol
43. RuaPorto Velho - Verificar
44. RuaPrincesa Isabel
45. RuaPrincesinha
46. RuaRaimundo Faria
47. RuaRaimundo Melo
48. RuaRei Pelé
49. RuaReserva
50. RuaRio Branco
51. RuaSão Francisco
52. RuaSão Paulo
53. RuaSenador Mário Maia
54. RuaTamboatá
55. RuaTrês Meninas
56. RuaTropical

Câmara Municipal de Rio Branco
161
LEGISLATIVO
Est. do Acre

57. RuaUnião
58. RuaUva
59. RuaVasco Da Gama
60. RuaXangai
61. Ruas Palmeiras
62. Travessa 7 De Setembro
63. Travessa João Antônio
64. Travessa Mapinguari
65. Travessa Rei Pelé

Bairro Raimundo Melo

1. Avenida Getúlio Vargas
2. Avenida Jucelino Kubistschsk
3. Beco Pantanal
4. Beco São Francisco
5. Estrada De Porto Acre
6. Estrada Jarbas Passarinho
7. Rua25 De Dezembro
8. Rua7 De Setembro
9. RuaAlvorada
10. RuaDa Paz
11. RuaDas Palmeiras
12. RuaDr. Mário Maia
13. RuaEdmundo Pinto

Câmara Municipal de Rio Branco
162
LEGISLATIVO
Est. do Acre

14. RuaEdson Ferreira
15. RuaFrancisco Bezerra
16. RuaJoão Maurício Da Cunha
17. RuaJoaquim Macedo
18. RuaJosé De Melo
19. RuaManoel Julião
20. RuaPrincesa Isabel
21. RuaProfessor Ribamar
22. RuaSanta Maria
23. RuaSão Pedro
24. RuaTerra
25. Travessa Colombo

Bairro Tancredo Neves

1. Alameda Antonio Pessoa Jucá
2. Beco São Jorge
3. Estrada Juarez Távora
4. Estrada Raimundo Irineu Serra
5. Rua 12 De Junho
6. Rua 25 De Dezembro
7. Rua 7 De Setembro
8. Rua 8 De Março
9. Rua Antônio Pessoa Jucá
10. Rua Aroeira
11. Rua Ayrton Senna

Câmara Municipal de Rio Branco
163
LEGISLATIVO
Est. do Acre

12. Rua Bandeirantes
13. Rua Carambola
14. Rua Castanheira
15. Rua Ceará
16. Rua Corinthias
17. Rua Deodápolis
18. Rua Dona Idelzuite Alves
19. Rua Família
20. Rua Flamengo
21. Rua Fortaleza
22. Rua Galvez
23. Rua Jera
24. Rua João Minas Coelho R
25. Rua Jorge Amado
26. Rua Luiz Moraes
27. Rua Meire Alves Da Silva
28. Rua Nossa Senhora Aparecida
29. Rua Olaria
30. Rua Paz
31. Rua Plácido De Castro
32. Rua Pôr Do Sol
33. Rua Rio Branco
34. Rua Rio De Janeiro
35. Rua São Caetano
36. Rua São Francisco

Câmara Municipal de Rio Branco
164
LEGISLATIVO
Est. do Acre

37. Rua Uva
38. Rua Vasco Da Gama
39. Rua Vitória
40. Ruas Palmeiras
41. Travessa 1º De Maio
42. Travessa Girassol
43. Travessa Guanabara
44. Travessa Maracanã
45. Travessa Monte Alegre
46. Travessa Morango
47. Travessa Rei Pelé
48. Travessa Santo Antônio
49. Travessa São João
50. Travessa São José
51. Travessa São Pedro

Bairro Vila Nova

1. Avenida Antônio Da Rocha Viana
2. Estrada Jarbas Passarinho
3. Rua 12 De Abril
4. Rua 7 De Setembro
5. Rua Adam Smith
6. Rua Copaíba
7. Rua Da Zel
8. Rua Das Palmeiras

Câmara Municipal de Rio Branco
165
LEGISLATIVO
Fls.
Est. do Acre

9. Rua Do Centro
10. Rua Itaúba
11. Rua José Bispo
12. Rua Mangelito
13. Rua Mogno
14. Rua Otávio Braga
15. Rua Raul Pompéia
16. Rua Santa Maria
17. Rua Vila Nova

Bairro Wanderley Dantas

1. Beco Mariana
2. Estrada Jarbas Passarinho
3. Estrada de Porto Acre
4. Rua 12 De Abril
5. Rua 7 De Setembro
6. Rua Abacaxi
7. Rua Adam Smith
8. Rua Ametista
9. Rua Amoty Pascoal
10. Rua Anibal Viana
11. Rua Brilhante
12. Rua Cruzeiro Do Sul
13. Rua Dário De Sena
14. Rua Diamante

Câmara Municipal de Rio Branco
166
LEGISLATIVO
- Est. do Acre -

15. Rua Esmeralda
16. Rua Gecino De Alencar
17. Rua Idelfonso De Almeida
18. Rua João Florêncio
19. Rua José Joaquim
20. Rua Leão De Judá
21. Rua Lubianca
22. Rua Mamed Saad
23. Rua Marfim
24. Rua Mário Maia
25. Rua Osmar Sales
26. Rua Parque Das Árvores
27. Rua Pe Casa Vecchia
28. Rua Pequena Jéssica
29. Rua Pérola
30. Rua Plácido De Castro
31. Rua Raul Pompéia
32. Rua Rubi
33. Rua Safira
34. Rua Santa Juliana
35. Rua Severino Ferreira
36. Rua Siqueira Menezes
37. Rua Topázio
38. Rua Wilson Ribeiro
39. Travessa Glicério Gomes

Câmara Municipal de Rio Branco
167
LEGISLATIVO
Est. do Acre

40. Travessa Itamar Pascoal
41. Travessa João Queiroz
42. Travessa Marinelson
43. Travessa Santa Bárbara
44. Travessa Tadeu Viana

Bairro Xavier Maia

1. Avenida Brasil
2. Estrada Jarbas Passarinho
3. Rua18 De Fevereiro
4. Rua25 De Dezembro
5. Rua6 De Agosto
6. RuaAyrton Senna
7. RuaBananeira
8. RuaBelém
9. RuaBom Jesus
10. RuaBrilhante
11. RuaCampo Novo
12. RuaCoqueiro
13. RuaCruzeiro Do Sul
14. RuaDos Ipês
15. RuaDos Lírios
16. RuaEdmundo Pinto
17. RuaFortaleza

Câmara Municipal de Rio Branco
168
LEGISLATIVO
65.
- Est. do Acre -

18. RuaGoiabeira
19. RuaHélio Melo
20. RuaJambo
21. RuaLeandro Melo
22. RuaLicêncio De Azevedo Maia
23. RuaMarfim
24. RuaNogueira
25. RuaParque Das Árvores
26. RuaPlácido De Castro
27. RuaRio De Janeiro
28. RuaRondônia
29. RuaSalvador
30. RuaSanta Catarina
31. RuaSilêncio
32. RuaSiqueira Menezes
33. RuaTopázio
34. RuaWilson Ribeiro
35. Travessa Ceará
36. Travessa Copacabana
37. Travessa Jorge Amado
38. Travessa Manaus
39. Travessa Maria Da Conceição

Câmara Municipal de Rio Branco - Est. do Acre -
169
LEGISLATIVO
05.

REGIONAL VILA ACRE

Bairro Santa Helena

1. Beco da Saúde
2. Beco Do Mudo
3. Beco Liberdade
4. BR 364
5. Rodovia AC 40
6. Rua Antônio Pessoa
7. RuaAntônio B. Venâncio
8. RuaAntônio Lopes Esquerdo
9. RuaAntônio Mizael Saady
10. RuaAntônio Pessoa
11. RuaAureo Alves Malveira
12. RuaBrasil
13. RuaFamília
14. RuaFrancisco Correa Da Silva
15. RuaJerusalém
16. RuaJuscelino Kubitschek
17. RuaMaria Gomes Da Silva
18. RuaMaria Rosângela De Oliveira
19. RuaMonte Sinai
20. RuaQuinta Das Flores
21. RuaSanta Luzia
22. RuaTancredo Lima

Câmara Municipal de Rio Branco - Est. do Acre - 170 LEGISLATIVO

23. Travessa Alaíde Pinheiro
24. Travessa Amizade
25. Travessa Benjamim
26. Travessa Cajú
27. Travessa Campos Do Jordão
28. Travessa Canaã
29. Travessa El Shaday
30. Travessa Farhat
31. Travessa Goiano
32. Travessa Hosana
33. Travessa Jânio Quadros
34. Travessa Josefa Viana Da Silva
35. Travessa Manoel Dias De Araújo
36. Travessa Manoel Pereira Rebouso
37. Travessa Maria Engraça De Melo
38. Travessa Maria Soares Bonfim
39. Travessa Monte Das Oliveiras
40. Travessa Monte Moreá
41. Travessa Neuza Da Silva Barbosa
42. Travessa Nilo
43. Travessa Nilson Balbino
44. Travessa Nilton Balbino
45. Travessa Nossa Senhora De Fátima
46. Travessa Nova Aliança
47. Travessa Pedro Balbino Venâncio

Câmara Municipal de Rio Branco
171
LEGISLATIVO
- Est. do Acre -

48. Travessa Polícia Civil
49. Travessa Rosa De Saron (Renomear)
50. Travessa Santa Helena
51. Travessa São José
52. Travessa São Sebastião
53. Travessa Viveiro

Bairro Vila Acre

1. Beco José Tavares
2. Ramal Bom Jesus
3. Rodovia AC 40
4. Rua Adão Galo
5. Rua Afonso Pena
6. Rua Antônio Julio
7. Rua Antônio Maria
8. Rua Antônio Pessoa
9. Rua Argemiro Da Silva Cardoso
10. Rua Aristides
11. Rua Assis Brasil
12. Rua Atalais
13. Rua Austragésimo De Ataíde
14. Rua Boa Esperança
15. Rua Boa Vontade
16. Rua Bom Destino

Câmara Municipal de Rio Branco
172
LEGISLATIVO
Est. do Acre

17. Rua Buriti
18. Rua Da Escola
19. Rua Da Seringueira
20. Rua Edmundo Pinto
21. Rua Fernando Sabino
22. Rua Francisco Ferreira Do Nascimento
23. Rua Garapero
24. Rua Heitor
25. Rua Idelfonso Cordeiro
26. Rua Jasmim
27. Rua Jeira
28. Rua Jorge Amado
29. Rua José Ferraz
30. Rua José Menezes
31. Rua Lírios
32. Rua Luiz Fernando Veríssimo
33. Rua Machado De Assis
34. Rua Major Mendonça De Lima
35. Rua Manoel Lima
36. Rua Maria Da Conceição
37. Rua Olavo Bilac
38. Rua Raimundo Saldanha
39. Rua Redentor
40. Rua Renascimento
41. Rua Rio Branco

Câmara Municipal de Rio Branco - Est. do Acre - 173 LEGISLATIVO

42. Rua Rosas
43. Rua Santa Terezinha
44. Rua São Paulo
45. Rua Seringueira
46. Rua Vila Lobos
47. Rua Violeta
48. Rua Vitória
49. Rua Zélia Gatai
50. Rua Zilma Lima De Albuquerque
51. Travessa Acriana
52. Travessa Brasilia
53. Travessa Castro Alves
54. Travessa Paraíso
55. Travessa Paz
56. Travessa Santa Maria
57. Travessa Santa Quitéria
58. Travessa São Jorge

Bairro Vila Da Amizade

1. Rodovia AC 40
2. Rua Amigos
3. Rua Clarice Lispector
4. Rua Da Amizade
5. Rua Da Seringueira

Câmara Municipal de Rio Branco
174
LEGISLATIVO
- Est. do Acre -

6. Rua Hermínio De Melo
7. Rua José Constantino
8. Rua Manoel Francisco De Paula
9. Rua Maria Luciola Da Silva
10. Rua Mariana
11. Rua Monte Sinai
12. Rua Quinta Das Flores
13. Travessa Abacabeira
14. Travessa Das Mangueiras
15. Travessa Jardim Batista
16. Travessa José Barbosa
17. Travessa Jutaí
18. Travessa Neuza Vidal