Câmara Municipal de Cascavel
ESTADO DO PARANÁ

INDICAÇÃO Nº 658 , DE 2024
(Proponente: Vereador Contador Mazutti/PL)

CÂMARA MUNICIPAL DE CASCAVEL
Recebido em 03/06/24
Protocolo

Excelentíssimo Senhor Presidente da Câmara Municipal de Cascavel.

INDICO, nos termos que regem o art. 143, do Regimento Interno seja encaminhado expediente ao Poder Público Municipal, perante a Secretaria Municipal de Agricultura - SEAGRI, para que seja realizado melhorias de recuperação na estrada rural em certos pontos críticos, verificar o abaulamento da estrada, criar canais de escoamento de água para fora da estrada, com patrolamento e rolo para assentar o cascalho, linha Baldissera no KM 345, nas glebas 0047, 0049, 0053, 053A, no Distrito do Rio do Salto.

É a indicação. Sala das Sessões.
Cascavel, 23 de maio de 2024.

Contador Mazutti
Vereador/PL

Justificação,

A presente proposta legislativa dispõe atender à solicitação dos moradores e produtores da referida localidade rural, vista a necessidade de melhoramento da estrada em certos pontos críticos, providenciando a adequação, para que seja posteriormente feito o cascalhamento pois a mesma encontra-se em péssimas condições de tráfego (esburacada, em tempos de chuva os veículos ficam atolados), haja vista, que há um tempo considerável não são feitas as manutenções na mesma.

Pelos motivos supracitados, espero com o intuito de melhorar a qualidade de vida das pessoas que se utilizam da mesma. Espero, pois, contar com a especial atenção do Poder Executivo a esta solicitação, que irá trazer muitos benefícios para os moradores das comunidades contempladas nas áreas rurais.

Dessa forma, haja vista a inegável competência dessa Secretaria em solucionar o problema citado, contamos com a colaboração para que seja possível a resolução da solicitação.

CONFERIDO
DIRETORIA LEGISLATIVA

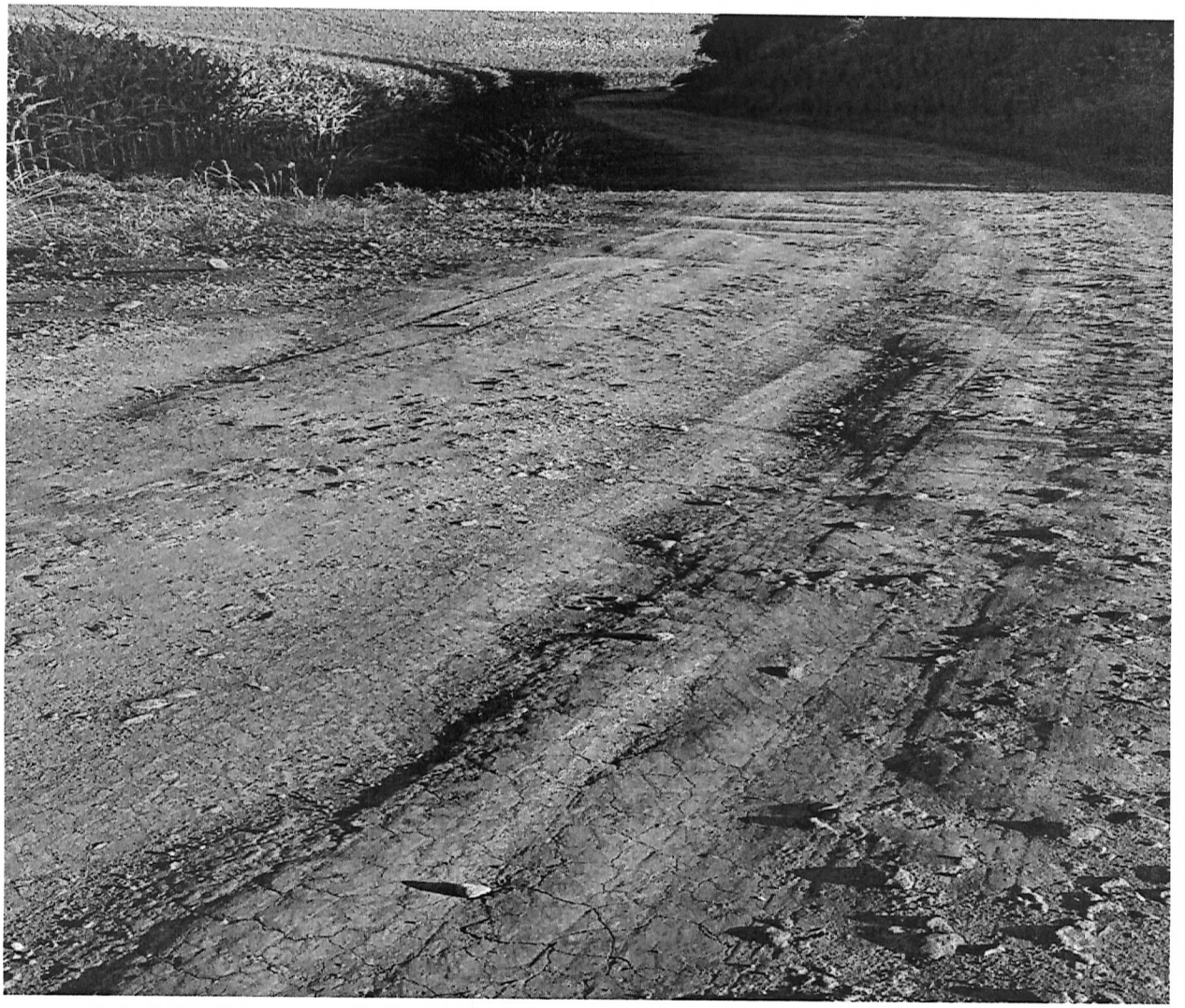

Rua Pernambuco, 1843 - Centro - CEP 85810-021 - Cascavel - Paraná
Fone |45| 3321-8800 - Fax |45| 3321-8881 - www.camaracascavel.pr.gov.br - e-mail: admin@camaracascavel.pr.gov.br

CONFERIDO
DIRETORIA LEGISLATIVA