INDICAÇÃO Nº 180/2020
Data: 04 de maio de 2020

Ementa: sugere que o Executivo Municipal, através do setor competente, elabore projeto e libere recursos que permitam a instalação de iluminação pública na estrada rural que dá acesso à Linha Heidrich, especificamente no trajeto compreendido entre a BR-163 e a primeira curva antes da descida.

Senhor Presidente,

Requer seja, após deliberação regimental do Plenário, encaminhada cópia do presente ao Prefeito Municipal, apresentando a sugestão do Vereador que abaixo subscreve para que o mesmo autorize a elaboração do competente projeto, com a consequente liberação de recursos que permitam a realização de uma importante melhoria.

Trata-se da instalação de iluminação pública na estrada rural que dá acesso à Linha Heidrich, especificamente no trajeto compreendido entre a BR-163 e a primeira curva antes da descida, numa extensão aproximada de 800 metros (conforme mapa em anexo).

Cumpre ressaltar que naquele local existem cerca de 10 moradores, alguns até já pagando a taxa de iluminação pública. Há também uma indústria se instalando no mesmo local, e a execução desta melhoria ampliará a segurança e a qualidade de vida de vários rondonenses.

Sendo assim, e considerando a importância deste pleito, este Vereador fica no aguardo do pronto atendimento deste pleito por parte do Executivo Municipal.

NESTES TERMOS, PEDE DEFERIMENTO.
Sala das Sessões, em 04 de maio de 2020.

VANDERLEI CAETANO SAUER
Vereador

Google Maps de BR-467, 16, Mal. Cândido Rondon - PR, 85960-000 a Mal. Cândido Rondon, Paraná De carro 950 m, 2 min

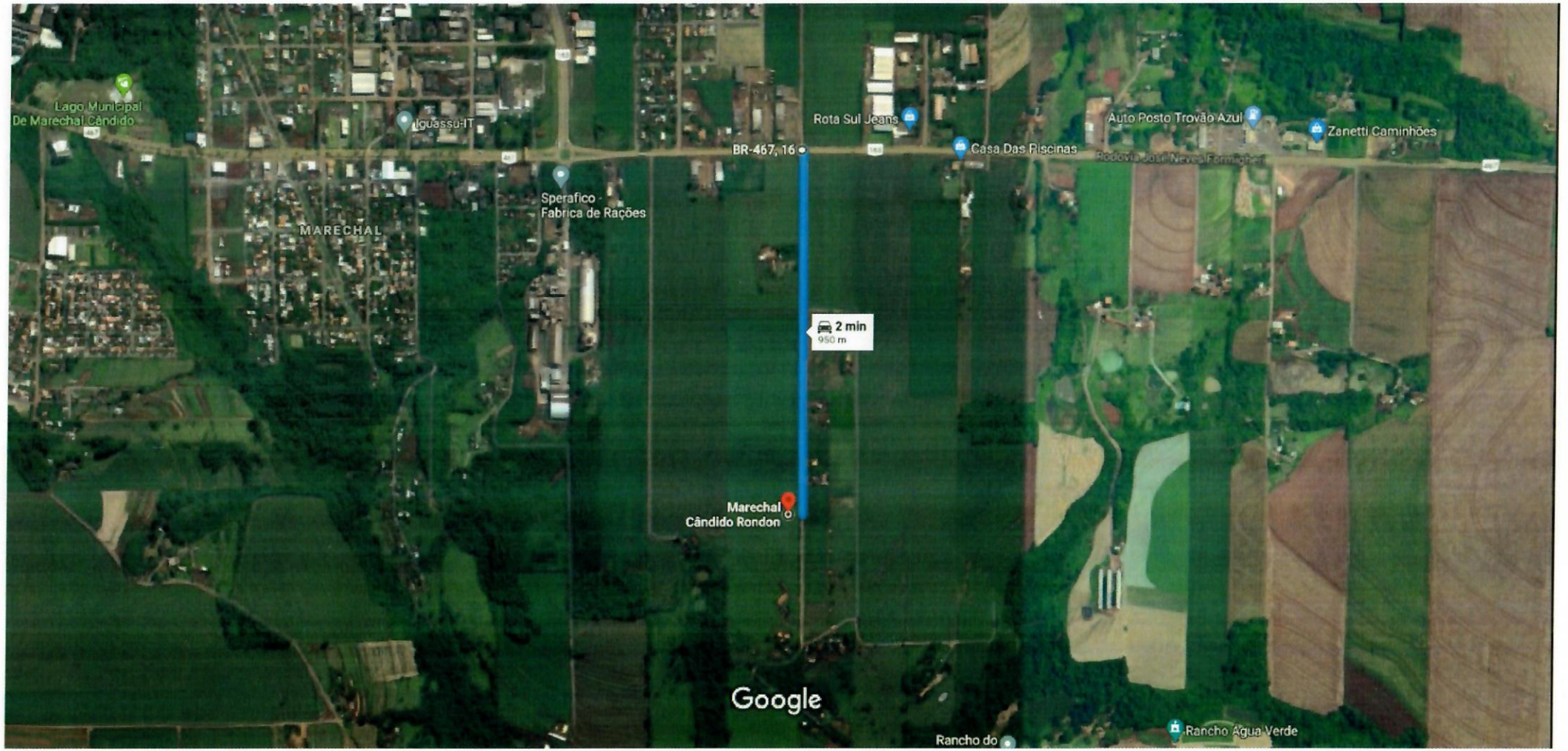

Imagens ©2020 Maxar Technologies, Imagens ©2020 CNES / Airbus, Maxar Technologies, Dados do mapa ©2020 200 m

via BR-163/BR-467	2 min
Trajeto mais rápido	950 m

Conheça Mal. Cândido Rondon