CÂMARA MUNICIPAL DE CASCAVEL
08/06/18
Protocolo

INDICAÇÃO Nº 499 DE 2018.
(Proponente: Vereador Policial Madril/PMB)

Excelentíssimo Senhor Presidente da Câmara Municipal de Cascavel,

INDICA, nos termos que regem o art. 116 do Regimento Interno desta Casa de Leis, seja encaminhado expediente ao Chefe do Poder Público Municipal, solicitando estudos técnicos e providências para realizar asfaltamento na Rua Alberto Bernardini de Aragão esquina com a Rua Pedro Maria Neto, no Bairro Santa Felicidade.

É a Indicação. Sala de Sessões.
Cascavel, 7 de junho de 2018.

P. Madril
Policial Madril
Vereador / PMB

Justificação:

A presente indicação visa o estudo para viabilidade de realizar asfaltamento no final da Rua Alberto Bernardini Aragão, no Bairro Santa Felicidade, haja vista que no local não há pavimentação, somente terra e pequena quantia de cascalho, o que vem causando transtornos aos moradores daquela região.

Conforme se depreende das fotos em anexo, a necessidade de providências no local é iminente, tendo em vista que em dias de muita chuva, o tráfego no local fica precário para os moradores e frequentadores do local.

Dessa forma, importante indicar a premente necessidade de proceder à pavimentação asfáltica, visando uma melhor qualidade de vida e oportunizando melhor trafegabilidade de veículos e pedestres.

CONFERIDO
DIRETORIA LEGISLATIVA





CONFERIDO DIRETORIA LEGISLATIVA

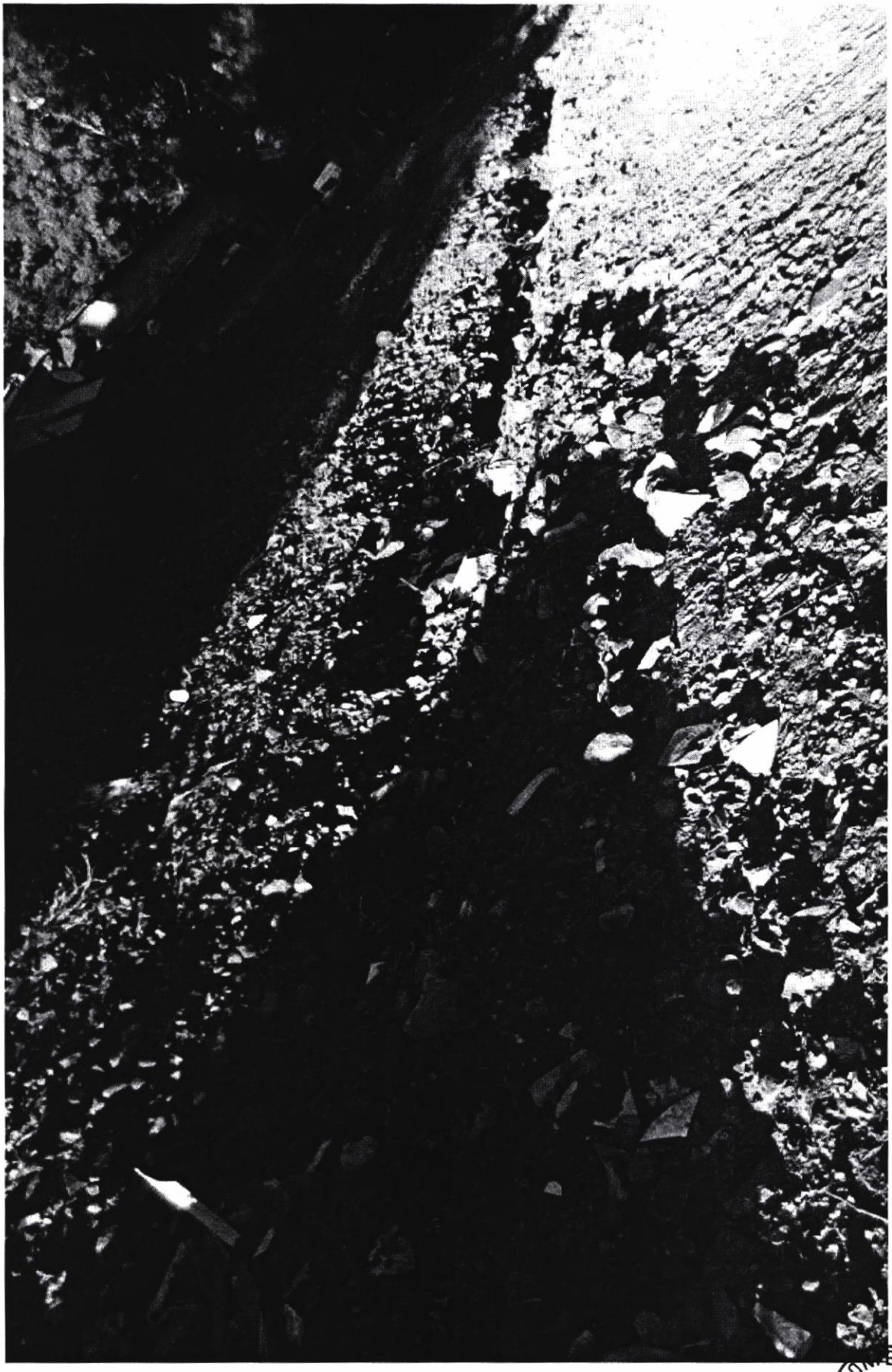

CONFERIDO
DIRETORIA LEGISLATIVA



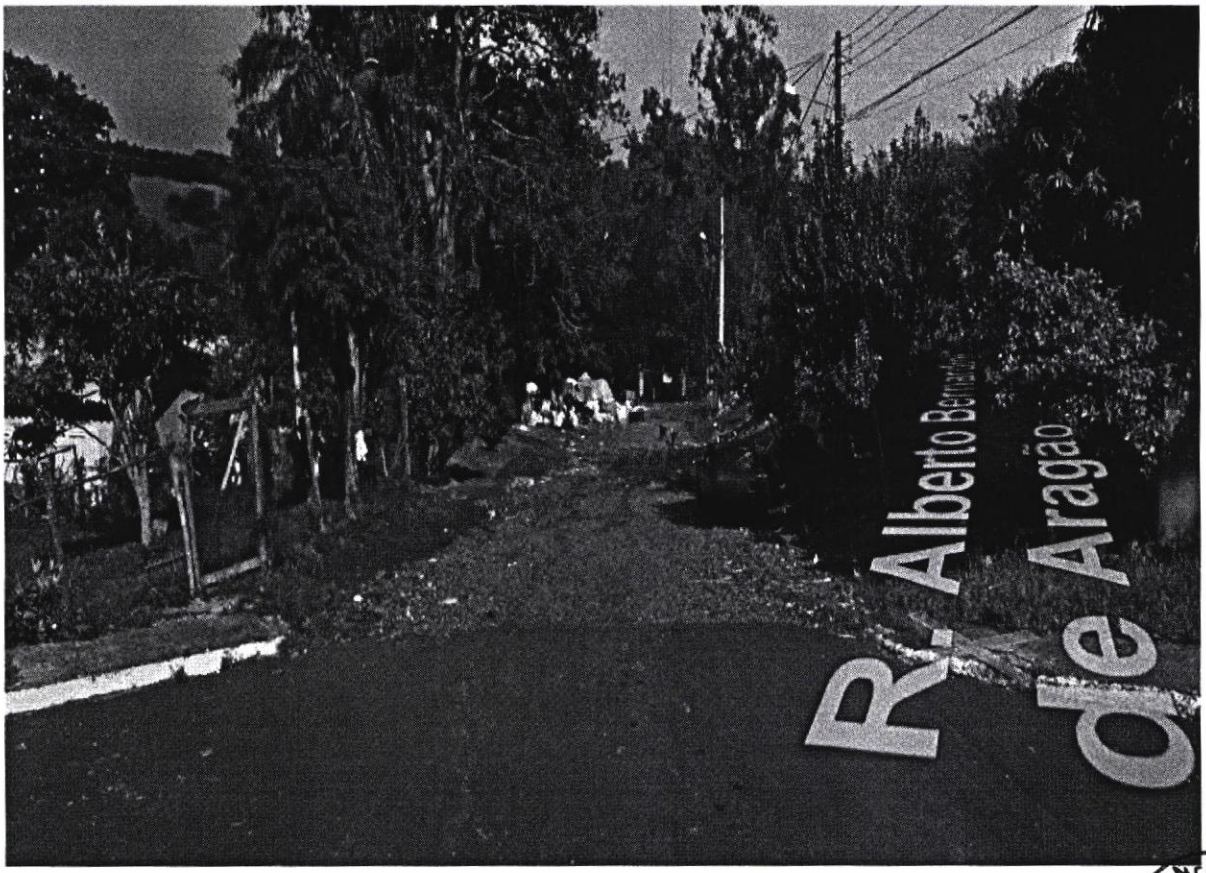

CONFERIDO
DIRETORIA LEGISLATIVA