Câmara Municipal de Cascavel

ESTADO DO PARANÁ

CÂMARA MUNICIPAL DE CASCAVEL
Recebido em 07/08/18
PROTOCOLO

INDICAÇÃO Nº 694, DE 2018.
(Autor: Vereador Pedro Sampaio/PSDB)

Excelentíssimo Senhor Presidente da Câmara Municipal de Cascavel.

INDICO, nos termos que regem o art. 116 do Regimento Interno desta Casa de Leis, seja encaminhado expediente ao Poder Executivo Municipal, perante a Secretaria Municipal de Meio Ambiente, para que providencie uma fiscalização in loco, nos lotes 9 e 13, no Bairro Jardim Itália, área essa de propriedade do patrimônio público, uma vez que é flagrante o despejo de resíduos inflamáveis, óleo de motor, estopa de mecânicas, pneus velhos, entre outros produtos que são usados em oficinas mecânicas, bem como que se faça uma fiscalização de possível retirada de terra por terceiros nessa área pois, essa área é considerada de área verde.

É a Indicação. Sala das Sessões.
Cascavel, 6 de agosto de 2018.

Pedro Sampaio
Vereador/PSDB

Justificação

Este Vereador foi procurado por moradores do Jardim Itália que nos relataram acerca de despejos irregulares que produtos oriundos de oficinas mecânicas nessa área, além de retirada de terra por máquinas pertencentes a terceiros, de forma irregular.

Não é aceitável que essa situação esteja acontecendo em terreno de propriedade do poder público, principalmente, por se tratar de área considera mata verde. Ou seja, estão danificando uma área ambiental e providências não estão sendo tomadas pela administração. Retirar terra de área pública para fins particulares é crime, danificar com produtos contaminâveis o meio ambiente também o é.

É preciso que o Poder Público faça uma fiscalização in loco no local para verificar se essa situação de irregularidade ao meio ambiente está sendo cometido, e tomar as providência cabíveis.

Espero, pois, contar com a sua especial atenção ao solicitado. E aguardo uma resposta para darmos ciências à opinião pública.

CONFERIDO DIRETORIA LEGISLATIVA

Meio Ambiente



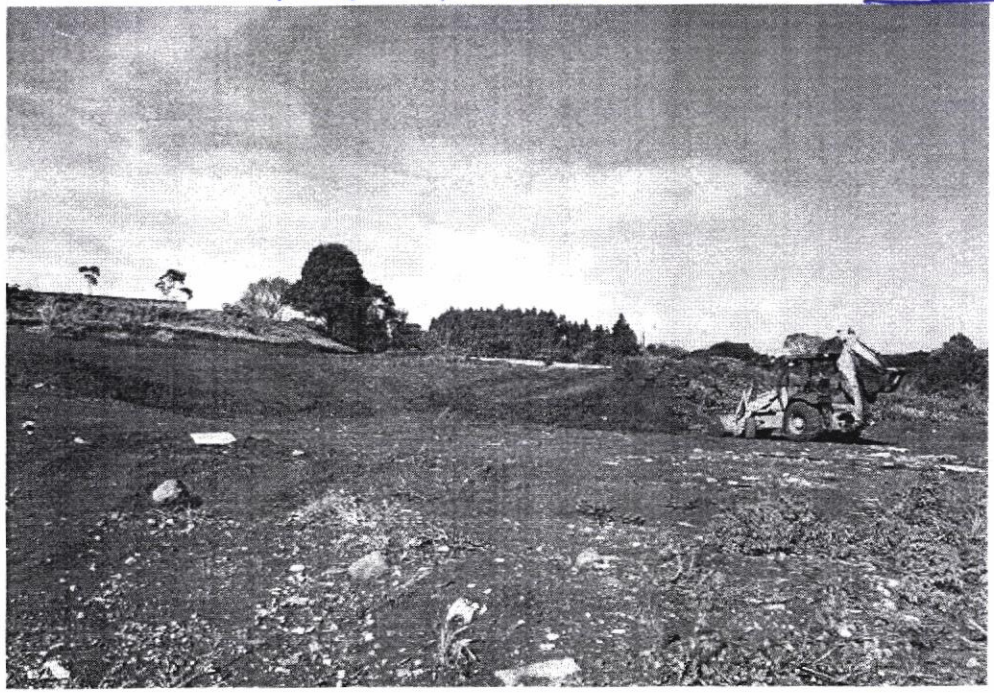



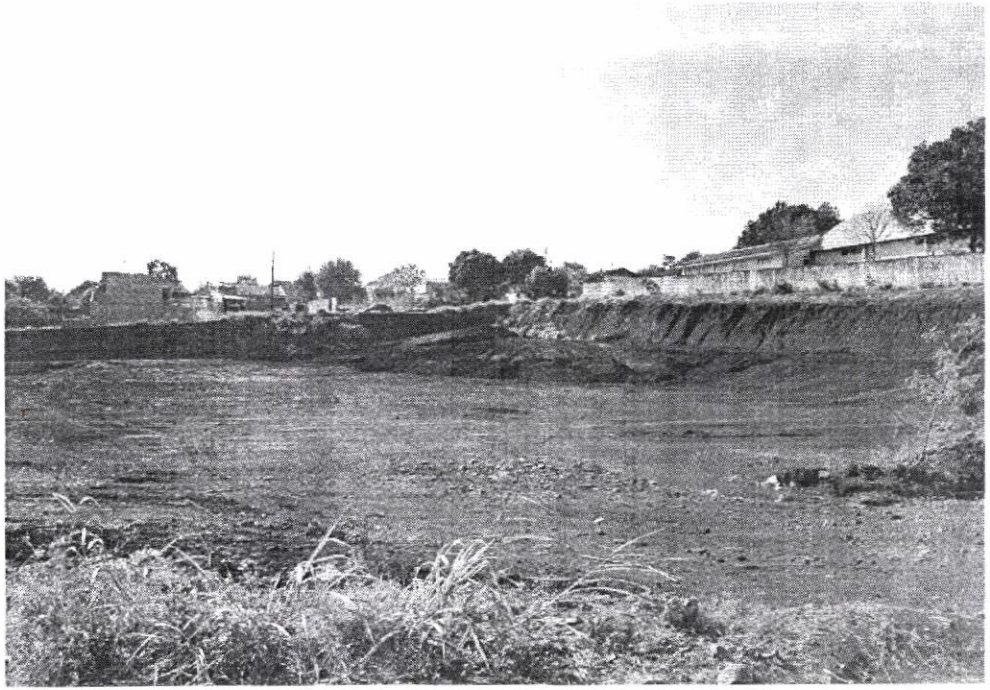

Município de Cascavel
Secretaria Municipal de Planejamento e Urbanismo
Dados da Edificação

Dados da Consulta

Cadastro: 150004950 **Inscrição:** 0147.00AV.00AV **Data** 03/08/2018

Dados Cadastrais

Loteamento: NOVA ITALIA JARDIM **Quadra:** 00AV **Lote:** 00AV

Logradouro: ANGELO SBARDELA **Número:** 0 **Bairro:** CASCAVEL VELHO

Área Lote (m²): 14341.65 **Testada Principal** 621.0 **Testada Secund. (m):** 0.0 **Área Un. (m²):** 0.0

Mapa de Localização

Latitude: 24° 58' 58,14" S

Longitude: 53° 25' 19,47" O





Informações Territoriais

Calçada	Não	**Construido Pres Perm**	NÃO
Muro	Não	**Pedologia**	ZFAU-SUOC 1- Fragilidade
Topografia	Plano 1,00		

Informações de Edificação

Agua	**Cobertura**
Elevador	**Esgoto**
Estrutura	**Fachada**
FAIXA IDADE APARENTE	**Forro**
Gerador de Lixo	**IDADE APARENTE**
Instal. Elétrica	**Instal.Sanitaria**
Número de Pavimentos	**PADRÃO PGV**
Paredes	**Piso**
Posição	**Revestim. Externo**
Situação Construção	**TIPOLOGIA PGV**
Tipo	**Ocupação**
Utilização	**Estado de Conserv.**