INDICAÇÃO Nº 225/2022

Divinópolis, 17 de fevereiro de 2022.

Exmo. Sr.
Eduardo Print Junior
DD. Vereador Presidente da Câmara Municipal
Nesta

O Vereador, que o Presente subscreve, nos termos regimentais, requer de V. Exª, que seja encaminhada ao Sr. Prefeito Municipal, Gleidson Gontijo de Azevedo, a solicitação de limpeza dos lixos espalhados pela via e capina, em frente à Rua Bom Sucesso, nº 1031, esquina com Rua Padre Abel, bairro Interlagos, neste município.

Justificativa:

A presente indicação que ora apresentamos, é um pedido que nos foi solicitado pelos moradores do referido bairro, por ser uma rua de importante movimentação, que dá acesso à UPA, justificando que o lixo está sendo recolhido indevidamente, deixando vários resíduos ali espalhados, situação que permanece há anos. O mato e a sujeira têm provocado insatisfação: os insetos e animais peçonhentos estão invadindo as residências, além do entulho que se encontra a via.

Segue fotos anexas do referido.

Pelo exposto, peço a colaboração do executivo.

Atenciosamente,

Vereador Roger Viegas
Vice Presidente

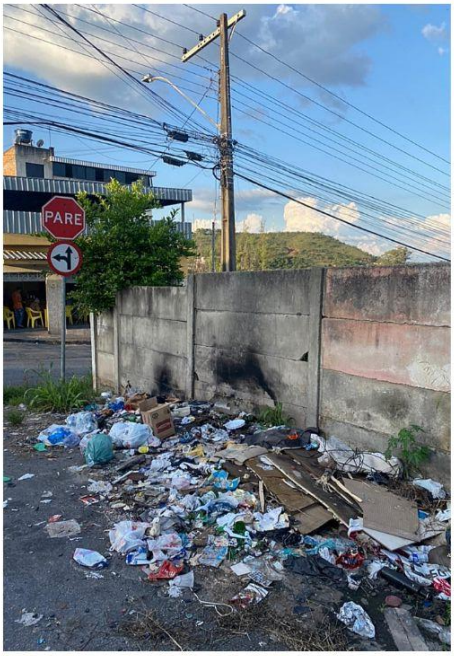
PARE

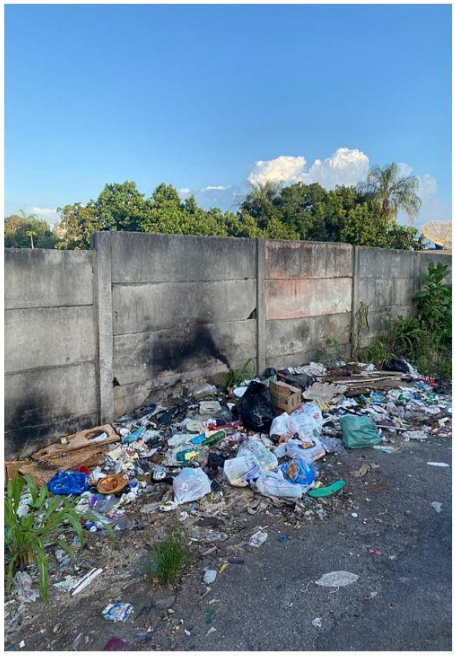

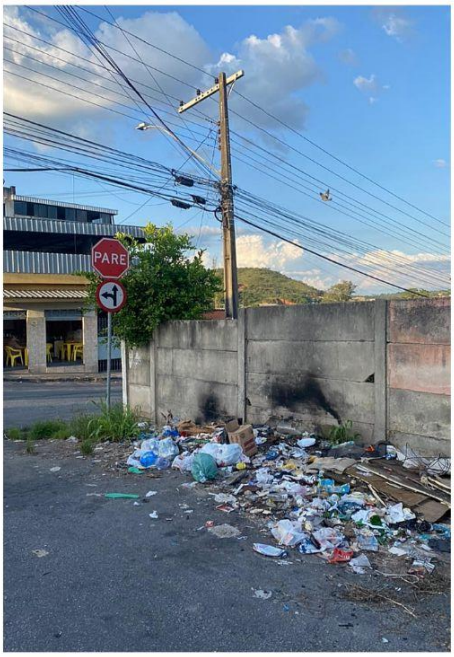
PARE

