SENHOR PRESIDENTE

SENHORES(AS) VEREADORES(AS)

ENCAMINHAR AO
EXECUTIVO MUNICIPAL
12ª SESSÃO
DATA 19/04/22
PRESIDENTE

INDICAÇÃO Nº 1464

INDICO a Exma. Senhora Prefeita **RAQUEL AUXILIADORA CHINI,** para que junto ao setor competente, proceda à roçagem do mato no entorno do espaço da feira livre na Rua Arnaldo Augusto Batista 364-506,
Vl Sônia.

JUSTIFICATIVA:

Munícipes procuraram esta Vereadora para que interceda junto ao setor competente afim de providenciar a roçagem do mato no endereço supracitado, pois o acúmulo no local esta causando inúmeros transtornos, pois trata-se de um local destinado a passagem dos feirantes com seus produtos e o acúmulo esta gerando a proliferação de insetos e roedores, assim como também dificulta o escoamentos das águas pluviais fazendo com que a rua fique alagada facilmente.

Diante do exposto, solicito com urgência a realização dos serviços solicitados.

Segue fotos EM ANEXO.

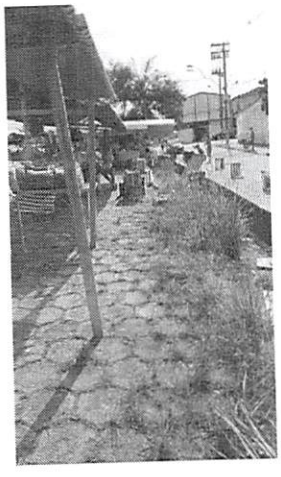

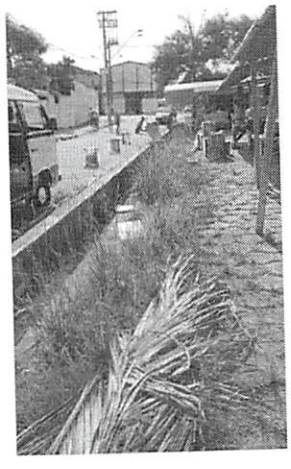

Sala Emancipador Oswaldo Toschi, 19 de abril de 2022.

MICHELE CORREIA QUINTAS DOS SANTOS

(MICHELE QUINTAS)

Vereadora