ESTADO DO TOCANTINS
MUNICÍPIO DE GURUPI
PODER LEGISLATIVO – CÂMARA MUNICIPAL
Avenida Goiás, 2.880, Centro - 77410-010 – Gurupi/TO
Tel. (0xx63) **3315-1818 / www.gurupi.to.leg.br**

CÂMARA MUNICIPAL DE GURUPI-TO
LIDO EM PLENÁRIO
DATA 08/08/2017

INDICAÇÃO Nº 221/2017.
(Vereador Sargento Jenilson)

CÂMARA MUNICIPAL DE GURUPI-TO
PROTOCOLO GERAL 1036
Data: 22/06/2017 Horário: 10:30
Legislativo - IND 221/2017

Solicita ao Excelentíssimo Senhor Secretario de Infraestrutura, Gerson Jose Oliveira, providências quanto a Inclusão de grade de proteção e implantação da iluminação pública para a pista localizada na Avenida Beira Rio entre as Ruas T e R, próximo ao setor União.

Senhor Secretario,

O Vereador que a este subscreve, ouvido o Douto Plenário e obedecido o Regimento Interno desta Casa de Leis, vem **REQUERER** a esta secretaria, para que envie expediente ao Excelentíssimo Senhor Prefeito, **LAUREZ DA ROCHA MOREIRA,** providências quanto à **Inclusão de grade de proteção e implantação da iluminação pública para a pista localizada na Avenida Beira Rio entre as Ruas T e R, próximo ao setor União**

JUSTIFICATIVA

CONSIDERANDO a falta de segurança no trecho descrito na imagem, estamos pedindo ao executivo a colocação de grades de proteção evitando possíveis acidentes.

CONSIDERANDO a necessidade da inclusão da grade ser muito importante para os moradores e transeuntes daquela região o vereador esteve conversando com moradores, eles pediram um pouco mais de atenção para aquela localidade tendo em vista que área cresceu muito, mas a infraestrutura deixa a desejar.

Segue em anexo foto do local, para entendimento do Sr. Prefeito.

INDICO ao Ilmo. Sr. Gerson José Oliveira, através do setor competente, a tomada de providências visando a inclusão de grade na pista em questão localizada na Avenida Beira Rio.

O presente requerimento visa atender as constantes reclamações dos usuários que vem constantemente reclamar da ausência de iluminação ocasionando roubos, furtos e acidentes.

** Anexo cópia da indicação e foto do local

É a justificativa.

Gabinete do Vereador Sargento Jenilson, aos quatro dias do mês de maio de 2017.

Vereador SARGENTO JENILSON – PRTB 28

ESTADO DO TOCANTINS
MUNICÍPIO DE GURUPI
PODER LEGISLATIVO – CÂMARA MUNICIPAL
Avenida Goiás, 2.880, Centro - 77410-010 – Gurupi/TO
Tel. (0xx63) **3315-1818 / www.gurupi.to.leg.br**

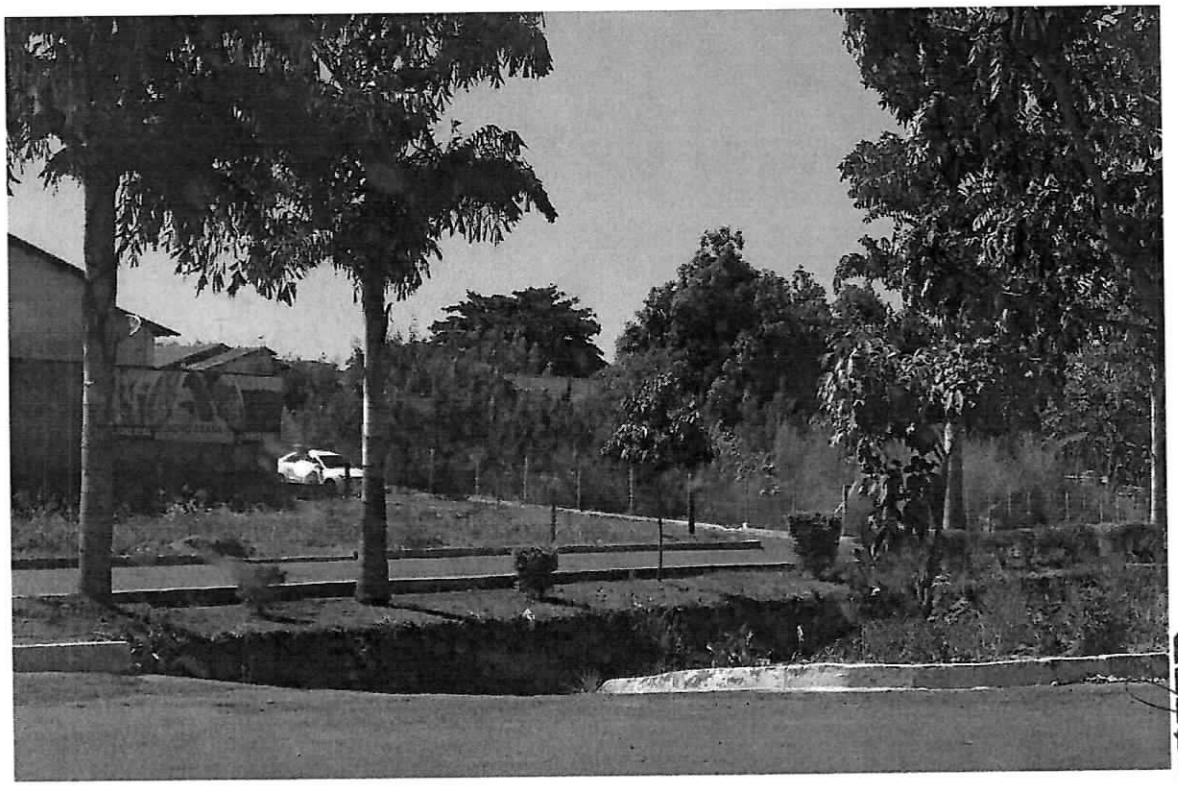



Sargento Jenilson
Vereador/PRTB
1º Secretário
Poder Legislativo

Gabinete do Vereador **SARGENTO JENILSON**
(63) 9-8415-0001 / 3312-2233 **sargentojenilson@gmail.com**
www.**SARGENTOJENILSON**.com.br

ESTADO DO TOCANTINS
MUNICÍPIO DE GURUPI
PODER LEGISLATIVO – CÂMARA MUNICIPAL
Avenida Goiás, 2.880, Centro - 77410-010 – Gurupi/TO
Tel. (0xx63) **3315-1818 / www.gurupi.to.leg.br**

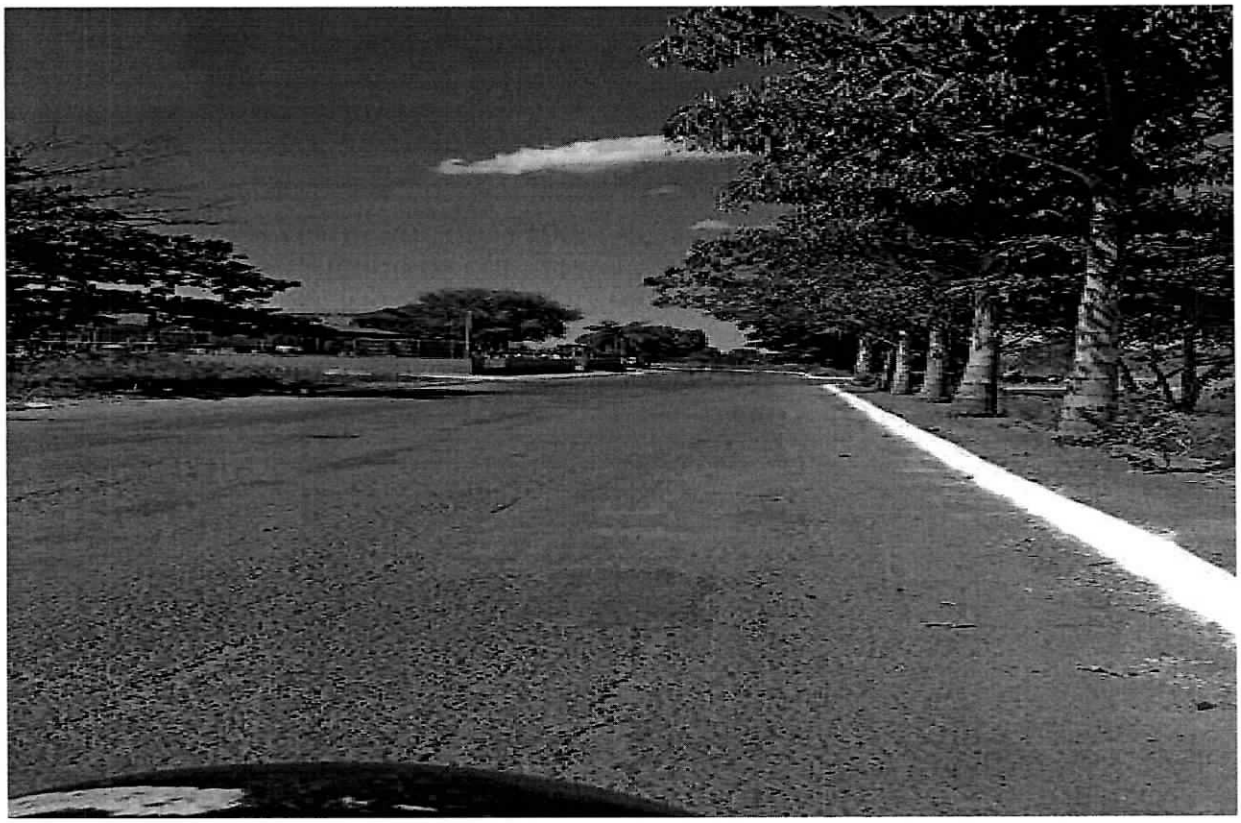

É a Justificativa

Gabinete do Vereador Sargento Jenilson, aos treze dias do mês de março de 2017.

Vereador SARGENTO JENILSON
PRTB