INDICAÇÃO Nº 108/2022
Data: 05 de março de 2022

Ementa: sugere que o Executivo Municipal, através da Secretaria de Planejamento, elabore projeto e libere recursos que permitam a pavimentação com pedras irregulares de aproximadamente 900 na Rua Pastor Mário Hort, localizada na zona urbana da cidade rondonense, conforme mapa em anexo.

Senhor Presidente,

Requer seja, após deliberação regimental do Plenário, encaminhada cópia do presente ao Prefeito Municipal, apresentando o pedido do Vereador que abaixo subscreve para que o mesmo autorize o setor competente, em especial a Secretaria de Planejamento, a iniciar os trâmites internos que permitam a elaboração de projeto técnico visando a execução de mais uma obra de pavimentação, desta feita na zona urbana da cidade rondonense.

Visando atender ao anseio de diversos munícipes, este Vereador sugere que a Municipalidade pavimente com pedras irregulares cerca de 900 metros da Rua Pastor Mário Hort, conforme mapa em anexo.

Importante ressaltar que este Vereador já apresentou pedido semelhante no ano passado, sendo registrado e encaminhado através da Indicação de n° 506, de 07 de setembro de 2021.

Sendo assim, e considerando a justificativa acima apresentada e a necessidade de garantir ótimas condições de trafegabilidade em qualquer situação climática ou período do ano, este Vereador fica no aguardo do pronto atendimento deste pleito por parte do Executivo Municipal, o que muito alegrará toda a comunidade local.

NESTES TERMOS, PEDE DEFERIMENTO.
Plenário Ariovaldo Luiz Bier, em 05 de março de 2022.

VALDECIR SCHONS
(PALETA)
Vereador

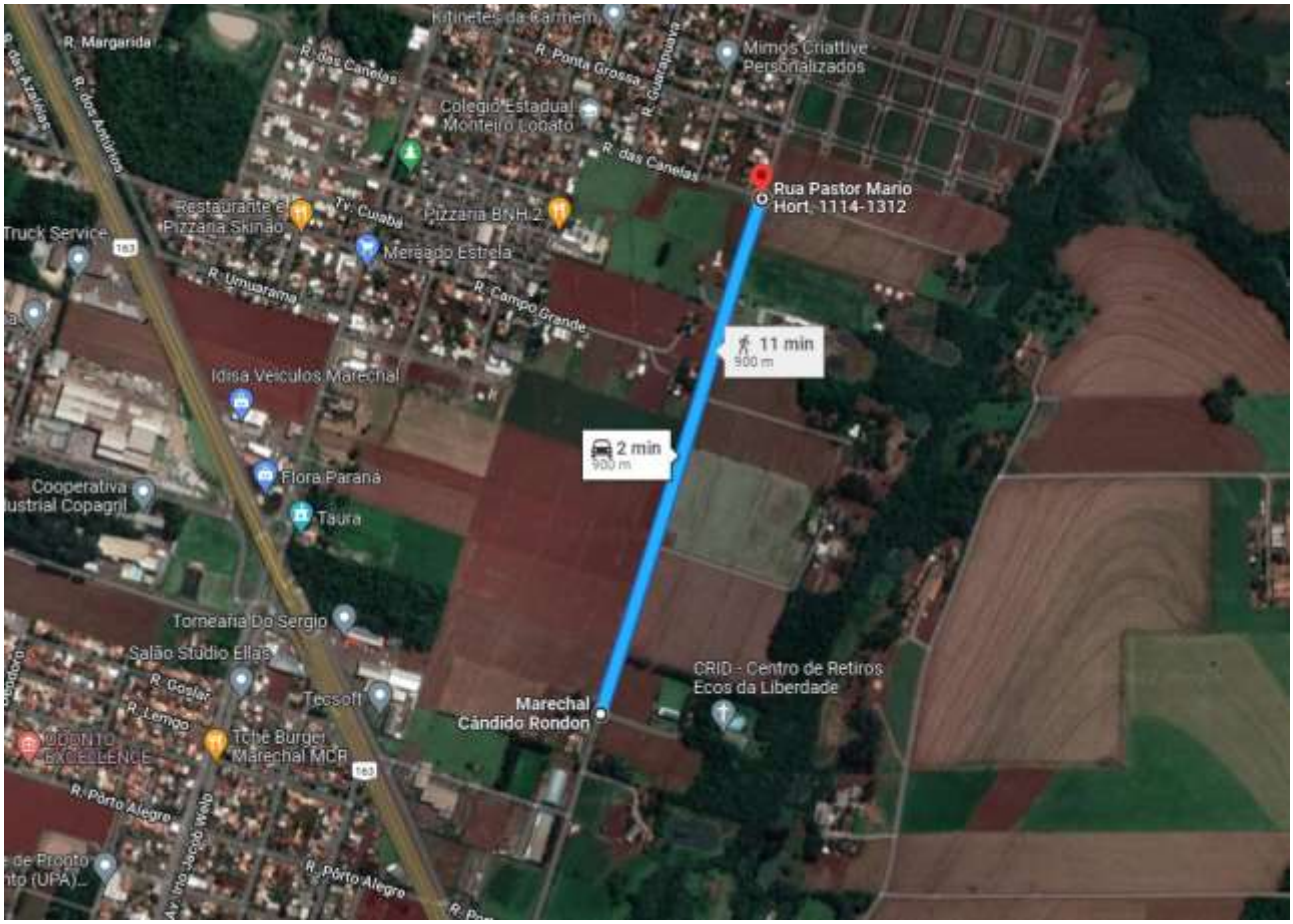
Kitinetes da Carmem
R. Margarida
R. das Canelas
R. Ponta Grossa
R. Guarapuava
Mimos Criattive Personalizados
R. dos Antúrios
Colegio Estadual Monteiro Lobato
R. das Canelas
Rua Pastor Mario Hort, 1114-1312
Restaurante e Pizzaria Skinão
Tv. Cuiabá
Pizzaria BNH 2
Truck Service
Mercado Estrela
R. Umuarama
R. Campo Grande
11 min
900 m
Idisa Veículos Marechal
2 min
900 m
Flora Paraná
Cooperativa
ustrial Copagril
Taura
Tornearia Do Sergio
Salão Studio Ellas
R. Goslar
Tecsoft
CRID - Centro de Retiros Ecos da Liberdade
Marechal Cândido Rondon
R. Lemgo
ODONTO EXCELLENCE
Tchê Burger Marechal MCR
R. Pôrto Alegre
R. Pôrto Alegre