Prefeitura Municipal de Irati
Departamento de Documentação

Rua Coronel Emílio Gomes, 22 – CEP 84500-000 – Irati – PR
Fones (42) 3907 3000 – 3907 3066 – Fax (42) 3907 3062
www.irati.pr.gov.br – janete@irati.pr.gov.br / raquel.burak@irati.pr.gov.br

CÂMARA MUNICIPAL DE IRATI-PR
RECEBIDO EM
04 ABR. 2014
Patrícia Burdel.

O Prefeito Municipal de Irati, Estado do Paraná, no uso de suas atribuições legais, conferidas pela Lei Orgânica Municipal, dentre outros dispositivos legais aplicáveis à espécie, apresenta a consideração dessa Casa de Leis, o seguinte:

Lei nº 3.816

PROJETO DE LEI Nº 029/2014

Súmula: Denomina uma de nossas vias públicas de **TRAVESSA IRMÃ SILVIA.**

Art. 1º - Passa a denominar-se **TRAVESSA IRMÃ SILVIA**, a via pública que tem seu início na rotatória da Avenida João Stoklos e seu término em uma ponte sob o Rio das Antas no acesso ao Loteamento Pedreira.

Art. 2º - Esta Lei entra em vigor na data de sua publicação, revogadas as disposições em contrário.

GABINETE DO PREFEITO MUNICIPAL DE IRATI, em 04 de abril de 2014.

Odilon Rogério Burgath
Prefeito Municipal

LIDO NO EXPEDIENTE
DE 07 / 04 / 2014

APROVADO EM 1ª VOTAÇÃO
Em 14 / 04 / 2014

APROVADO EM 2ª VOTAÇÃO
Em 28 / 04 / 2014

Prefeitura Municipal de Irati
Departamento de Documentação

Rua Coronel Emílio Gomes, 22 - CEP 84500-000 - Irati - PR
Fones (42) 3907 3000 - 3907 3066 - Fax (42) 3907 3062
www.irati.pr.gov.br - janete@irati.pr.gov.br / raquel.burak@irati.pr.gov.br

PROJETO DE LEI Nº 029/2014

Súmula: Denomina uma de nossas vias públicas de **Travessa IRMÃ SILVIA.**

JUSTIFICATIVA

Senhor Presidente.
Nobres Vereadores.

Estamos encaminhando para apreciação deste Legislativo o projeto de lei em tela que denomina uma de nossas vias públicasde Travessa Irmã Silvia.

Vale ressaltar, que Irmã Silvia prestou relevantes trabalhos na área social e educacional na Congregação das Irmãs, bem como foi fundadora dos Colégios: São Pedro Canísio e Pio XII, nada mais justo que homenageá-la.

Em anexo segue histórico da Irmã Silvia (Maria Aparecida Alkmin – nome original).

Diante do exposto, confiando no alto grau de espírito público que norteia as decisões desta Casa de Leis, pedimos e esperamos a aprovação do presente projeto.

Atenciosamente,

Odilon Rogério Burgath
Prefeito Municipal

Mapa de Localização de uma via denominada Travessa Irmã Silvia

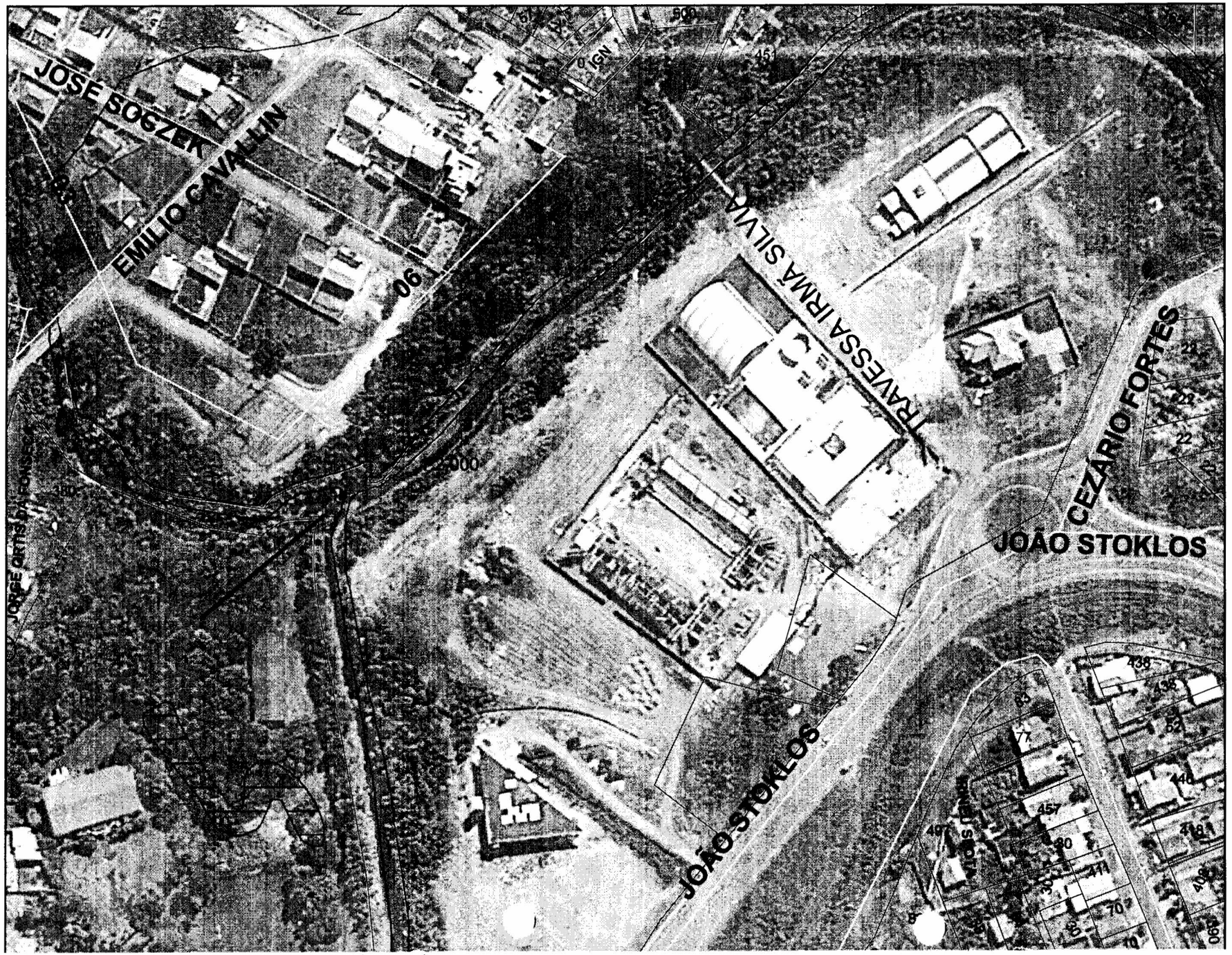

N

1:2.000

Rua Existente
a ser nomeada

IRATI

CÂMARA MUNICIPAL DE IRATI

PAÇO MUNICIPAL 2 DE ABRIL - RUA CEL. EMÍLIO GOMES, 22
ESTADO DO PARANÁ FONE: 42 - 423-2344

COMISSÃO DE JUSTIÇA E REDAÇÃO

PARECER AO PROJETO DE LEI N.º 029/2014

Ementa: Denomina uma de nossas vias públicas de TRAVESSA IRMÃ SILVIA.

Reunida a Comissão competente para análise da proposição em estudo, concluiu-se que inexistem quaisquer óbices de natureza constitucional ou legal que impeçam a aprovação do Projeto de Lei em referência. Sendo assim, o parecer desta Comissão de Justiça e Redação é pela possibilidade de aprovação do Projeto de Lei nº 029/2014.

Irati, 11 de abril de 2014.

Vilson Menon
Presidente

Rafael Felipe Lucas
Relator

Antônio Celso de Souza
Membro

IRATI

CÂMARA MUNICIPAL DE IRATI

PAÇO MUNICIPAL 2 DE ABRIL - RUA CEL. EMÍLIO GOMES, 22
ESTADO DO PARANÁ FONE: 42 - 423-2344

COMISSÃO DE FINANÇAS E ORÇAMENTO

PARECER AO PROJETO DE LEI N.º 029/2014

Ementa: Denomina uma de nossas vias públicas de TRAVESSA IRMÃ SILVIA.

Reunida a Comissão competente para análise do Projeto de Lei em estudo, não foram observados conflitos com as legislações financeira, orçamentária e tributária, na proposição analisada. Dessa maneira, decide este Colegiado pela condição de aprovação do Projeto de Lei nº 029/2014, originado do Poder Executivo.

Irati, 11 de abril de 2014.

Emiliano Rocha Gomes
Presidente

Alceu Hreciuk
Relator

Valdenei Cabral da Silva
Membro