Câmara Municipal de Cascavel

ESTADO DO PARANÁ

CÂMARA MUNICIPAL DE CASCAVEL
Recebido em 01/10/2018
Protocolo

INDICAÇÃO Nº 838 DE 2018.

(Proponente: Vereador Policial Madril/PMB)

Excelentíssimo Senhor Presidente da Câmara Municipal de Cascavel

INDICA, nos termos que regem o art. 116 do Regimento Interno desta Casa de Leis, seja encaminhado expediente ao Chefe do Poder Público Municipal, perante a Secretaria Municipal de Esporte e Lazer, solicitando estudos técnicos e providências para a implantação de área de lazer ou praça pública com parquinho para crianças, na área de utilidade pública da Quadra nº 07, situada na esquina da Avenida das Torres com a Rua Boa Vista, no Bairro XIV de Novembro.

É a Indicação. Sala de Sessões.
Cascavel, 1º de outubro de 2018.

P Madril
Policial Madril
Vereador / PMB

Justificação:

A presente indicação tem a finalidade de solicitar estudos e providências para que seja implantada área de lazer ou praça pública com parquinho para crianças, na área de utilidade pública da Quadra nº 07, situada na esquina da Avenida das Torres com a Rua Boa Vista, no Bairro XIV de Novembro.

Recebemos neste gabinete a reivindicação de diversos moradores da região solicitando a construção de uma área de lazer no local, uma vez que se trata de um terreno baldio, o qual não tem tido outra utilidade a não ser o acúmulo de mato, lixo e insetos (fotos em anexo).

Com a construção de um espaço de lazer ou praça pública com parquinho no local, além de melhorar o paisagismo do bairro, proporcionaria uma opção de lazer para os moradores, principalmente para aqueles que possuem filhos crianças e adolescentes.

Ademais, cumpre destacar o fato de que os moradores do Conjunto Residencial Alto Quebec já protocolaram um requerimento nesse sentido junto ao Protocolo Geral do Município, conforme cópia em anexo.

Sendo assim, visando proporcionar mais opções de lazer para os moradores da região, especialmente para as crianças que residem nas imediações e muitas vezes por falta de opção acabam tendo que brincar na rua, ficando vulneráveis ao trânsito, faço a presente Indicação, contando com a atenção especial do Poder Executivo para sua realização.

CONFERIDO
DIRETORIA LEGISLATIVA

(AGI)

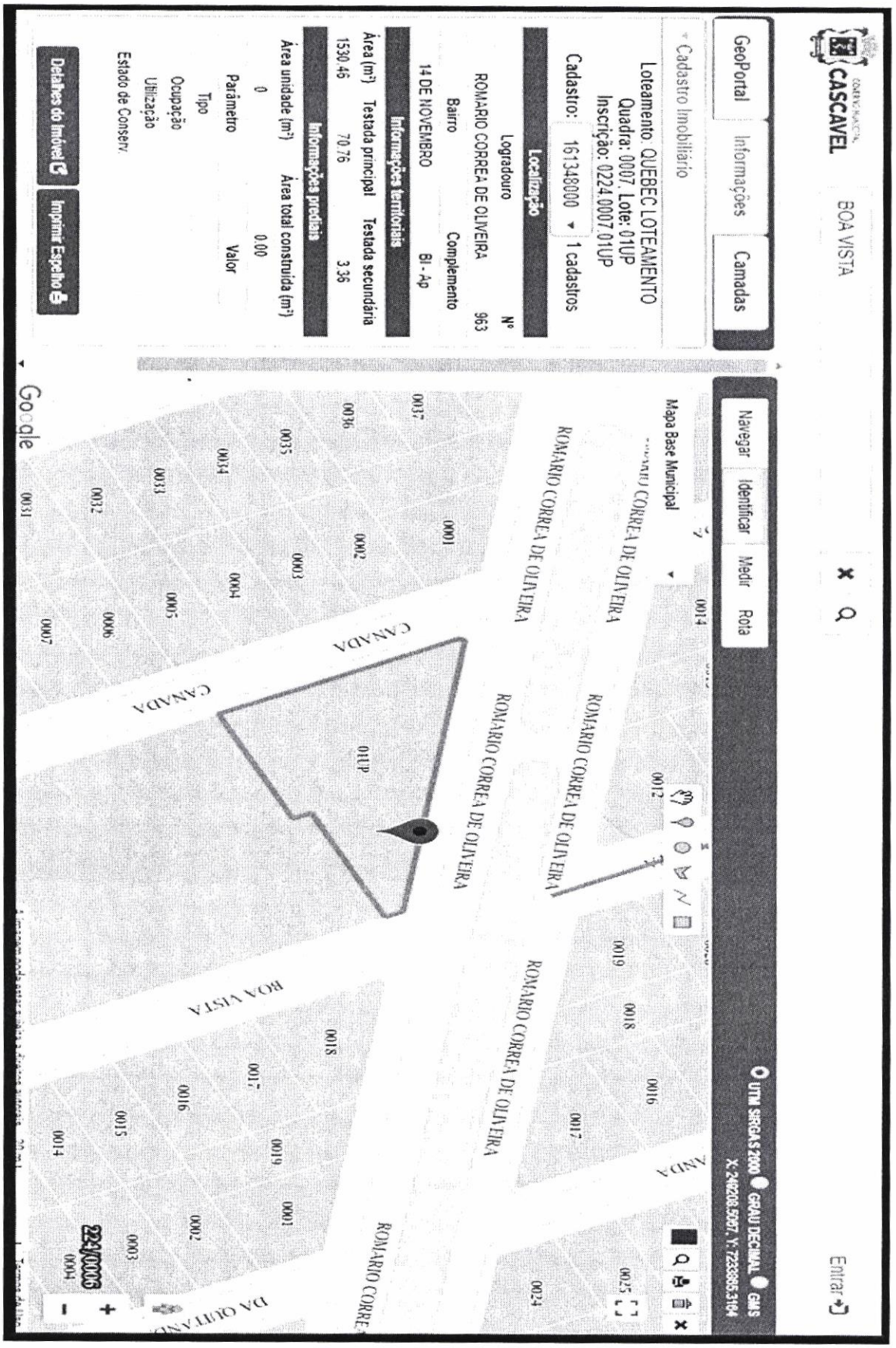
CASCAVEL
BOA VISTA
Entrar
GeoPortal
Informações
Camadas
Cadastro Imobiliário
Loteamento QUEBEC LOTEAMENTO
Quadra: 0007 Lote: 01UP
Inscrição: 0224.0007.01UP
Cadastro: 161348000
1 cadastros
Localização
Logradouro
Nº
ROMARIO CORREA DE OLIVEIRA
963
Bairro
Complemento
14 DE NOVEMBRO
BI - Ap
Informações territoriais
Área (m²)
Testada principal
Testada secundária
1530.45
70.76
3.36
Informações prediais
Área unidade (m²)
Área total construída (m²)
0
0.00
Parâmetro
Valor
Tipo
Ocupação
Utilização
Estado de Conserv.
Detalhes do Imóvel
Imprimir Espelho
Navegar
Identificar
Medir
Rota
Mapa Base Municipal
UTM SIRGAS 2000
GRAU DECIMAL
GMS
ROMARIO CORREA DE OLIVEIRA
CANADA
BOA VISTA
DA OLITANO
01UP
0001
0002
0003
0004
0005
0006
0007
0014
0015
0016
0017
0018
0019
0024
0025
0031
0032
0033
0034
0035
0036
0037
Google

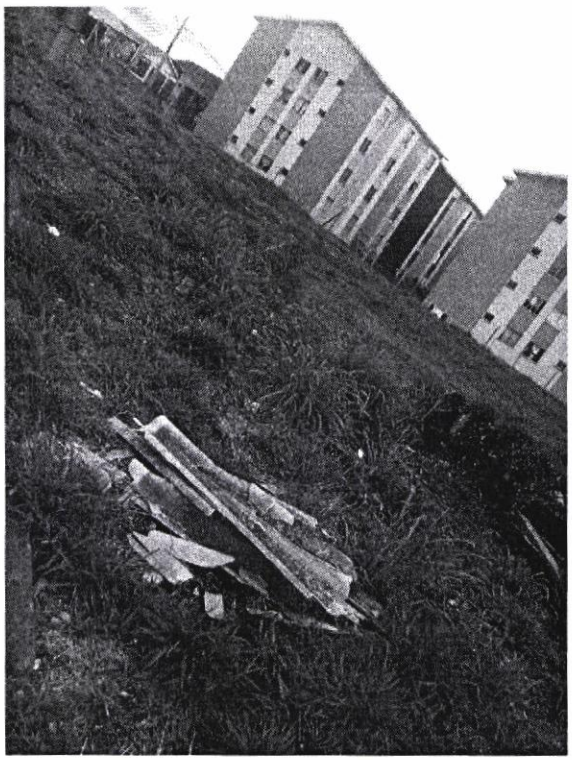

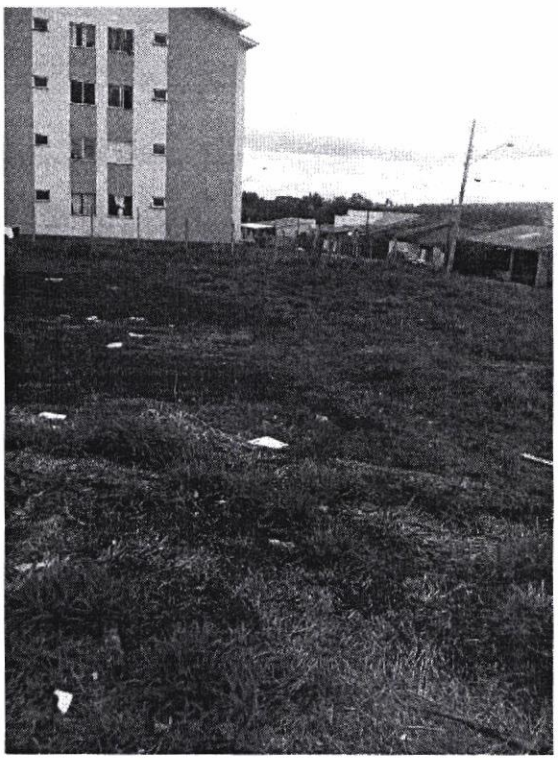



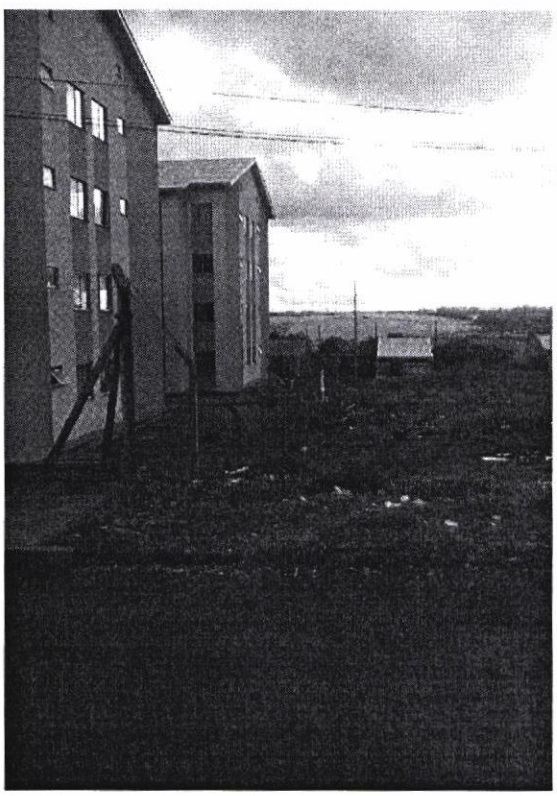

Rua Pernambuco, 1843 - Centro - CEP 85810-021 - Cascavel - Paraná
Fone |45| 3321-8800 - Fax |45| 3321-8881 - www.camaracascavel.pr.gov.br - e-mail:
admin@camaracascavel.pr.gov.br

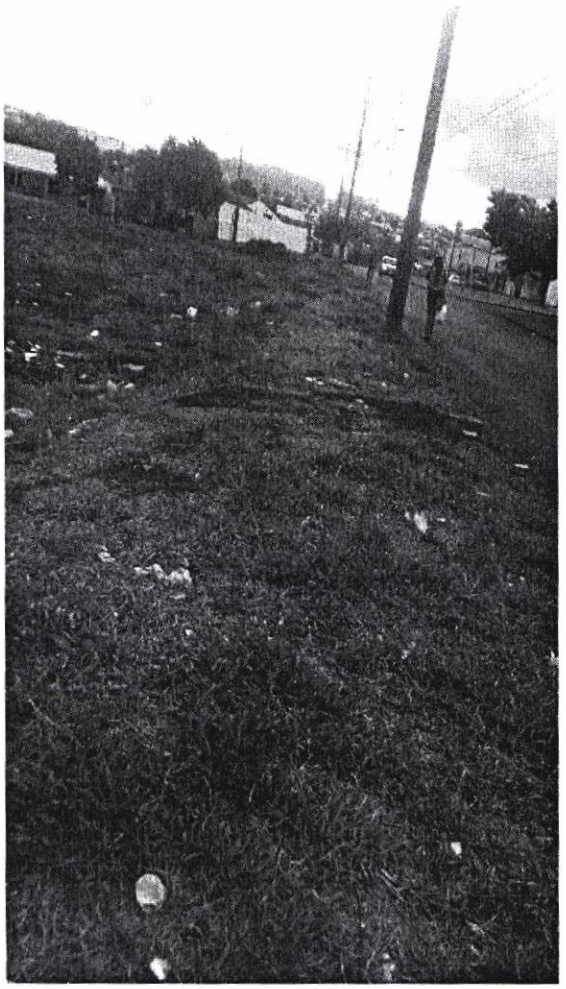





Rua Pernambuco, 1843 - Centro - CEP 85810-021 - Cascavel - Paraná
Fone |45| 3321-8800 - Fax |45| 3321-8881 - www.camaracascavel.pr.gov.br - e-mail:
admin@camaracascavel.pr.gov.br

MUNICÍPIO DE CASCAVEL

Processo Digital

Comprovante de Abertura de Processo

COMPROVANTE DE ABERTURA

Processo: Nº 64268/2017 Cód. Verificador: FD09

equerente:	473116766 - ELIZETE COLLA		
PF/CNPJ:	052.221.969-17		
ndereço:	RUA BOA VISTA	CEP: 85.804-115	
dade:	Cascavel	Estado: PR	
irro:	14 DE NOVEMBRO		
ne Res.:	(_4) 5999-2658	Fone Cel.: 45 9 9926-5885	
mail:	collaelizete@gmail.com		
sunto:	SOLICITAÇÃO		
bassunto:	SECRETARIA DE PLANEJAMENTO		
a de Abertura:	11/10/2017 14:45		
visão:	10/11/2017		

ervação:

querente solicita a Secretaria de Planejamento

a consultar o seu processo pela internet acesse: www.cascavel.pr.gov.br
ure o Serviço para Cidadão e clique em: "Protocolo".
consultar você deverá ter em mãos o número e ano do processo e seu código verifica
s informações estão no cabeçalho deste comprovante.

CASCAVEL

EXCELENTÍSSIMO SENHOR PREFEITO MUNICIPAL DE CASCAVEL - PR

Protocolo n.º 64.263
Cascavel, 11 / 12 / 17
Responsável pelo protocolo

NOME Elizete Colla

Data de nascimento/ Data de Abertura da empresa: _____, Residente à

Rua Boa Vista nº 553,

Bairro 14 de novembro Cidade Cascavel UF Pr,

Telefone _____ Celular 45-99926585 CPF/CNPJ 052-221 969-17,

E-mail: collaelizete@gmail.com,

Cadastro Imobiliário Municipal Nº _____,

vem mui respeitosamente a presença de Vossa Excelência, REQUERER:

Venho requerer a área de utilidade pública situada ao lado do Condomínio Residencial Alto Quebec. Solicito que seja cedida a comunidade, para a construção de uma área de lazer e ou praça pública. A área de lazer seria especificamente para crianças e adolescentes. O Condomínio Alto Quebec ficaria com o compromisso, através de mim, de fazer a preservação, paisagismo e limpeza, manutenção do espaço. Nesse espaço almejamos principalmente uma quadra de arreia, e lugar para prática de esportes. Também seria feito um projeto de paisagismo com árvores e flores, trabalho voluntário e ssefeito por mim Gestora Ambiental, e Educadora Ambiental

(Descrever com letra legível e em detalhes, o que deseja requerer, anexando os documentos, quando necessário, que comprovem a solicitaç

Nestes Termos.
P. Deferimento

Cascavel, 11 de Outubro de 2.017

Elizete Colla.
(Assinatura do requerente ou representante legal)

MATRÍCULA 584 | DENOMINAÇÃO DO IMÓVEL: LOTE Nº 1 - Utilidade Pública, com 1.530,4600m2 da quadra 7, do loteamento Residencial Quebec, desta cidade | FICHA Nº 1

COMARCA DE CASCAVEL 2ª CIRCUNSCRIÇÃO

REGISTRO DE IMÓVEIS 2º OFÍCIO

OFICIAL: ÁLVARO LÚCIO DE QUEIROZ CPF 094.451.969-53
LIVRO 2 - REGISTRO GERAL

RUBRICA

ULA N. 36.584 - Protocolo n. 113.828, de 8 de setembro de 2011.
ote urbano n. 1 - Utilidade Pública, com área de 1.530,46m², da **quadra n. 7**, do loteamento **Residencial** situado na cidade e Município de Cascavel, PR, e que se confronta: ao norte: por 70,668m, com a Rua Romário Oliveira; ao nordeste, por 3,364m, com a Rua Boa Vista, e por 3,52m, com o lote n. 2; ao noroeste, em uma por 2,168m, esquina com a Rua Romário Correia de Oliveira e com a Rua Canadá; ao sudoeste, por 45,784m, a Canadá; e ao sudeste, por duas linhas de 30,00m cada, com o lote n. 2. **Proprietário**: **MUNICÍPIO DE** , com sede na Rua Paraná, 5.000, Centro, nesta cidade, e inscrito no CNPJ sob n. 76.208.867/0001-07. nterior: Matrícula n. 29.135, de 11-5-2001, deste Serviço. Em 15 de setembro de 2011. A Substituta do
Cleuza Torres de Queiroz

2º SERVIÇO DE REGISTRO DE IMÓVEIS
CASCAVEL - PARANÁ

Esta cópia confere com o original arquivado nesta serventia, e foi expedida para uso restrito de órgãos públicos.
Cascavel, 10 de dezembro de 2012.

Álvaro Lúcio de Queiroz - O Registrador

REGISTRO DE IMÓV
2ª CIRCUNSCRIÇÃ
Álvaro Lucio de Que
OFICIAL
CPF 094.451.969-53
CASCAVEL - PARAN

Município de Cascavel
Secretaria Municipal de Planejamento e Urbanismo
Dados da Edificação

Dados da Consulta

Cadastro: 161348000 Inscrição: 0224.0007.01UP

Dados Cadastrais

Loteamento: QUEBEC LOTEAMENTO Quadra: 0007 Lote: 01UP
Logradouro: ROMARIO CORREA DE OLIVEIRA Número: 963 Bairro: 14 DE NOVEMBRO
Área Lote (m²): 1530.48 Testada Principal 70.76 Testada Secund. (m): 3.36 Área Un. (m²

Proprietário

Nome: MUNICIPIO DE CASCAVEL CNPJ/CPF: 76.208.867/0001-07 CEP:
Logradouro: PARANA - CASCAVEL Número: 5000 Bairro: CENTRO LOTEA

Mapa de Localização

Latitude: 24° 59' 23,72" S
Longitude: 53° 29' 9,49" O



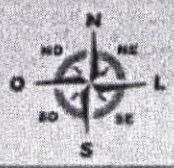

Informações Terriotoriais

	Muro
	Topografia
Pres Perm	

Informações de Edificação

ica	Piso
	Esgoto
Conserv.	Gerador de Lixo
Pavimentos	FAIXA IDADE APARENTE
RENTE	PADRÃO PGV
	TIPOLOGIA PGV
	Fachada
	Posição
	Cobertura
	Revestim. Externo
	Ocupação